ANUL XXX No. 8108

ABONAMENTE
Lei 600 . . . . pe un an
„ 300 . . . . „ 6 luni
„ 150 . . . . „ 3 „

ATELIERELE TIPOGRAFICE
IAȘI. — STR. LĂPUȘNEANU 37

2 (doi) lei exemplarul

OPINIA

Ziar popular cotidian

MARȚI 1 MAI 1934

BIBLIOTECA UNIVERSITĂȚII -IAȘI-

Bon de Premii

No. 35

„OPINIA"

Idei și fapte

După închiderea sesiunii parlamentare

Oridecâteori se închide fabrica de legi din capitala țării, se reeditează îndată banala discuție pe chestia activității parlamentului.

Și opiniile celor interesați se împart, firește. Opoziția se repede cu atacurile ei violente, bazate pe afirmația că s'au votat prea multe legi, că s'a legiferat enorm de iute și de mult și că s'au încurcat astfel și mai vârtos lucrurile.

Guvernamentalii pe de altă parte susțin morțiș că, dimpotrivă, s'au votat numai legi bune, utile și indispensabile normalului mers al treburilor publice.

Mai e însă, și a treia părere aceia a masselor largi ale populației, pe spinarea cărora se vor experimenta într'un târziu toate născocirile feluritelor genii legiferatoare dela noi.

Această părere e cea mai simplă și totodată cea mai justă.

Poporul e surprins neplăcut de graba cu care se votează la sfârșit de seziune.

Și e de fapt cert că anumite legi au produs o impresie proastă asupra masselor cetățenești. Să citâm doar legea pentru concentrarea învățământului farmaceutic, care a făcut mult sânge rău ieșenilor.

E tot fapt cert însă, că actualul guvern se poate mândri cu unele înfăptuiri folositoare. Să citâm iarăși un caz : conversiunea datoriilor.

Nu s'au realizat minuni, menite să fascineze opinia publică ; dar nici nu s'a legiferat mai mult și mai prost decât sub precedentele cârmuiri. In materie de abuz legiferator, întâietatea revine tot național-țărăniștilor.

Dar fiindcă guvernul liberal a promis țării că va prefera să administreze, decât să legifereze, să oftăm ușurați, că s'a consumat un rău inevitabil și că se va putea purcede în fine la inaugurarea unei activități constructive.

Și să nu uităm că așa cum este, cu toate defectele ei, instituția parlamentarismului tot nu trebuie prea mult hulită : dacă s'ar închide odată definitiv fabrica de legi, s'ar deschide îndată o mie și una de perspective rele. Poporul românesc continuă să prefere un guvern care făurește prea multe legi, în locul unui guvern care ar pune țara întreagă în afară de lege.

I. L. BASARABEANU

Tulburările dela Madrid

Din cauza tulburărilor greviste din Spania, populația a suferit câteva zile de lipsă de alimente. In clișeu : la o brutărie din Madrid lumea face coadă pentru a obține o pâine.

Mișcările populare au provocat demisia guvernului spaniol. S'a instalat un alt cabinet într'o formă remaniată.

FUNDAȚIA FERDINAND

a deschis o expoziție permanentă de cărți vechi

La palatul Fundației Ferdinand lucrările în interior sânt terminate și in birouri și bibliotecă se lucrează de zor.

In plus, în aripa palatului dinspre str. Păcurari, s'au amenajat două vitrine : în una s'a aranjat o expoziție permanentă de cărți vechi ; iar în cealaltă vitrină sânt expuse volume tipărite în editura Fundației și care se vând cu 25 la sută mai ieftin ca la librării.

In galantarul cu cărțile vechi se află lucrări de mare valoare: lexicoane (printe care este Meyers Lexycon, toate volumele), dicționare, codice, legi vechi românești, pravile și alte tipărituri de seamă din secolele 17, 18, și 19. Majoritatea volumelor sânt imprimate cu litere chirilice.

Vitrina cu cărți spre vânzare, prezintă între altele : „Bisericile moldovenești din veacul 16 și 17 de C. Balș (1933), „Agenția diplomatică a României în Paris — Legături politice franco-române sub Cuza-Vodă" de R. V. Bossy, „Documente moldovenești" publicate de d. prof. Mihai Costăchescu. „Istoria Românilor" de N. Iorga, tradus în l. franceză de d. Lascarov-Moldovanu, „Documente privitoare la istoria Ardealului, Moldovei și Țărilor Române", publicate de dr. Andrei Veres.

Atât expoziția permanentă de cărți vechi, cât și vitrina cu publicațiile Fundației trebuiesc cercetate de intelectualii Iașului, dar mai ales de profesori și studenți. Ei vor găsi acolo tot ce-i interesează.

Ad.

DIN TOATA LUMEA

O brățară miraculoasă. — Un caz curios se anunță din localitatea Singen (Danemarca). Familia Dorjsen posedă o brățară de aur, păstrată moștenire dela o bunică. Atât bunica cât și mama, care au purtat brățara respectivă, au avut câte 14 copii, toți fiind gemeni.

Dar ceva mai interesant : unele femei care au venit în vizită la familia Dorjsen au încercat brățara din curiozitate. Ei bine, toate acele femei au dat naștere la copii gemeni.

S'a creiat astfel o superstiție specială în acea localitate, cunoscută subt numele de „cazul cu brățara gemenilor". Medicii, care au examinat mamele în cauză, n'au putut găsi nicio explicație verosimilă, susținând că e vorba numai de coincidențe curioase. Pentru a se verifica însă cazul, brățara a fost pusă pe mâna unei femei gravide, care nu cunoaște întâmplările de până acum. Rămâne de văzut, dacă va avea acelaș efect și dacă brățara se va dovedi într'adevăr a gemenilor !

Omul cu 3650 fotografii.—Un rămășag original a fost angajat de americanul Rudy Willer cu un prietin al său, mare amator de fotografii. Rudy și-a luat obligația de a se fotografia timp de un an cel puțin de zece ori pe zi.

Zilele trecute termenul rămășagului s'a încheiat și americanul a dovedit respectarea angajamentului. El a prezintat 3650 fotografii făcute în diferite poziții. Fotografiile ocupau un geamantan întreg.

Americanul a încasat pentru acest pariu suma de 2000 dolari, adecă 220 mii lei. Și poate că nu-i prea mult, dat fiind că un an de zile era preocupat de îndeplinirea acestui rămășag.

Cât cheltuește Rin-Tin-Tin.—Rin-Tin-Tin, celebrul câne-actor cunoscut din filmele sale interesante, trăește împărătește. După cum relatează un ziar din Hollywood, prețiosul animal cheltuește în fiecare zi câte 50 dolari (5500 lei).

Rin-Tin-Tin face baie în fiecare dimineață ; e masat și parfumat. Are un automobil pentru plimbări și i se pregătesc cele mai scumpe mâncăruri. Faimosul câne e supraveghiat de detectivi și e îngrijit cu o atenție deosebită.

Rin-Tin-Tin trăește într'adevăr ca o mare vedetă.

Concurs între frizeri. — Un original concurs a avut loc la Budapesta între frizeri. S'a instituit un premiu pentru cel care va bărbieri mai repede.

Spectacolul a fost destul de amuzant. Clienții au trecut prin momente de panică, văzând viteza cu care luneca briciul pe obraz. Frizerii erau însă foarte atenți, deoarece de fiecare tăietură trebuiau să plătească o despăgubire de 3 pengoe (120 lei).

In cele din urmă premiul a venit unui frizer anume Frederick Möllkom, care a terminat un ras în 49 secunde, adecă mai puțin de un minut. El a fost supranumit „regele rasului".

Rochii scurte sau lungi ?

O anchetă printre artiste

După cum am anunțat, cei care dau tonul modei în streinătate încearcă din nou să lanseze rochiile scurte. Un ziar din Hollywood a întreprins o anchetă printre artiste în această privință, întrebându-le dacă preferă rochiile lungi sau scurte. Iată câteva răspunsuri mai interesante :

Marlene Dietrich : Rochia scurtă e mai comodă la lucru și la sport. Dar pentru reuniunile de gală, incontestabil, rochia lungă nu poate fi înlocuită. Decât doar de smoking sau frac, fiindcă după știți, sânt o convinsă adeptă a modei masculine.

Greta Garbo : Nu admit dictatura modei. Sânt de părere că numai ceiace personal constați că te aranjează, aceia trebuie să porți.

Clara Bow : De ce ne mai întrebați ? Parcă nu știți că dacă vrea moda, vom purta iarăș rochii scurte ?

Dolores del Rio : Sânt contra rochiilor scurte. Ele rămîn bune numai până la 18 ani.

Gloria Swanson : Cred că nu trebuie să exagerăm. Rochiile prea scurte păcătuesc ca și rochiile prea lungi.

Actualități politice

Dualitatea

D. Dinu Brătianu a vorbit de „dualitatea" supărătoare din partidul liberal : șeful partidului deoparte, și șeful guvernului de alta. Și lasă a se înțelege că dualitatea duce la anomalii.

Totuși, d. Dinu Brătianu sprijină guvernul Tătărescu.

Pentru ce nu se clarifică lucrurile ?

Din cauza sistemului nostru parlamentar.

Un conflict dinamic în sânul dualității, poate duce la efectele mari,—între care căderea guvernului. Și nu se poate ști dacă tot partidul liberal ar constitui cabinetul.

Parlamentul risică deci a fi trimis la plimbare, fiindcă la noi guvernele fac parlamentele ; și de multă vreme nu s'a mai pomenit ca un parlament să-și închee legislatura.

In această situație, cine deține guvernul și oferă avantajele puterii, este tare și grupează în juru-i partizani.

Deaceia d. Dinu Brătianu trebuie să sprijine cabinetul actual.

Dacă am avea alt regim parlamentar, și parlamentele ar fi acele care emană guvernele,—s'ar rezolvi mai lesne conflictele și „dualitățile" dinlăuntrul partidelor.

X.

Ne vom hrăni cu pilule ?

Un preparat care înlocuește mâncarea

Din Budapesta se anunță că chimistul maghiar Alexius Honig și-a patentat un aparat senzațional. Este vorba de o făină, care cuprinde în formă concentrată toate principiile alimentare. Nu lipsește nicio vitamină, așa încât constituie hrana complectă de care are nevoie organismul omului.

Chimistul Alexius Honig a publicat un articol, în care arată că a făcut experințe ce au dat un rezultat admirabil. Din făina preparată a pregătit niște pilule, cu care a alimentat câteva persoane. Acestea au consumat câte o pilulă pe zi și s'au declarat sătule. Deasemenea, din aceiaș făină, a preparat și un fel de pâinițe în formă de „kaisere". Și chimistul maghiar susține că un singur „kaiser" e absolut suficient pentru a hrăni o zi întreagă o familie de șase-opt persoane.

In concluzie inventatorul afirmă că vom ajunge să ne hrănim cu pilulele sale, care vor înlocui complect mâncarea. Specialiștii însă privesc comunicarea aceasta cu mult scepticism. Dealtfel s'au mai anunțat până acum de mai multe ori asemenea descoperiri cu pilule miraculoase pentru hrana oamenilor, dar la urmă s'a constatat că metoda nu poate fi aplicată. Rămâne acum de văzut, ce rezultat va avea noua descoperire dela Budapesta.

FEMEILE GERMANE

și „frizura națională"

Ziarul „Die schöne Frau" din Berlin, organul oficial care lansează nouile mode pentru femei—după sugestiile lui Goebbels, ministrul propagandei,—publică în ultimul număr un interesant articol intitulat „Frizura națională". In acel articol se arată necesitatea introducerii unei coafuri naționale, care să corespundă vederilor hitleriste.

Astfel se cere femeilor germane să nu-și acopere gîtul cu bucle sau cozi. Gîtul trebuie să fie gol, spre a da capului o linie frumoasă. Părul nu trebue ondulat prea mult, întrucît apare într'o formă artificială. Părul pieptănat cu grijă și aranjat simplu dar corect, iată cofura națională propusă de hitleriști.

Dacă femeile vor renunța însă la toată tehnica savantă a frizurii, e cam greu de prevăzut.!

în pag. 4-a

Ultima oră

Manifestări ieșene la București

Concertul Violonistei Lucia T. Burada

București, April 1934

Recent a avut loc în sala Dalles, concertul de violină al d-rei Lucia T. Burada, laureată a Academiei de Stat din Viena.

„Cercul Ieșenilor" din localitate a oferit patronajul său, talentatei ieșence, fiică a marelui profesor Teodor Burada.

Din programul ce conținea : Grieg, Wieniawschy, Kreissler și T. Burada, vom sublinia în deosebi : Sonata în fa major de Grieg și concertul în re minor de Wieniawschi — în care au strălucit : Romanța și andantele à la Zingara.

Fina bijuterie : Schön Rosmarin, — împreună cu subtila Berceuză, — compoziția lui Teodor Burada, au fost subliniate de ropotoul aplauzelor și bisate ; deasemeni la fine, ca supliment, s'au acordat : o doină și potpuriu națiaonal.

Maturitate artistică, — deplin oglindită în technica și vigoarea concertistei, dotată cu o sensibilitate excepțională și fire romantică, poetizând piesele ce se pretau la aceasta, frazare și nuanțe minunate, un ton amplu, și cald, interpretare justă, — iată ceea ce caracterizează acest promițător talent ce se afirmă.

La pian o adevărată revoluție, d-nul Virgil Gheorghiu, posedând cu desăvârșire technica impresionantă și discreția subtilă a acompanierei.

Asistența a răsplătit pe concertiști prin flori și entuziaste aclamații.

La 5 Maiu, avem prilejul să o reauzim pe D-ra L. Burada în concertul de Mendelsohn, cu orchestra simfonică, la Ateneul Român.

Serata „Cercului Ieșenilor"

Luni 23 c. *„Cercul Ieșenilor"* a dat la Liedertafel, a doua serată artistică dansantă, sezonieră. Un grup de talentați artiști au dat concursul la această frumoasă manifestare ; fiecărui se cuvin dar pe drept succintele aprecieri ce urmează :

Micuța Sandina Marius, eleva d-nei Senga a debutat în arta coreografică interpretând piese de Strauss, Albenis etc. Dl G. Botez solo violină, acompaniat de d-ra Lucia Niculescu au vădit real talent. D-ra *Olga Ermolaeva*, o frumoasă și puternică voce soprană (dramatică), a cântat suberba „Una voce" din Barbieri și alte mici piese de efect.

D-ra *Lucia T. Burada*, violonistă, și-a răsfățat auditoriul ieșenilor. cu Berceusa de T. Burada și Andaluze de Sarasate, cu acomp. d-lui Nicușor Marcovici, iar simpaticul tenor al Operei noastre Dl. *Gh. Ștefanovici*, le-a dăruit auditorilor câteva arii românești cântate în maiera sa. La pian pentru cântăreții protagoniști a excelat d-na profesor Aglaia Ionescu-Toscani.

In afară de program și în d-lui Gh. Calmuschi,— maestrul Ion Pribeagu,— parodiindu-se pe sine, a spus savuroase șotii și versuri originale.

Asistența i-a răsplătit cu aplauze meritate.

A urmat dansul până noaptea târziu în acordurile jazului Poliției Municipiului,--buna dispoziție și antrenul fiind întreținute de Comitetul de doamne și conducătorii Cercului Ieșenilor, cari au imprimat aerul unei petreceri tradiționale moldovenești ; de asemeni un bufet bine asortat, surprize diverse și tombolă — organizate de Comitet și de d. M. Kogălniceanu, căruia îi revine și meritul reușitei serate.

Căldurile premature, sau sezonul cam întârziat pentru seratele dansante, au împiedicat publicul mult mai numeros la prima serată din iarnă, — și care ar trebui să urmărească și încurajeze manifestările de artă și comuniune psihică, ale grupărei entuziaste și active, — numită *„Cercul Ieșenilor"*, de sub conducerea d-lui Trancu-Iași.

Silviu

Scrisori din Țările Baltice

Impresii din Finlanda

„Suomi"—Țara igienei, liniștei și muncii—Helsinki—Nopțile Albe — In satele Finlandeze

Fiecare vizitator al țărilor baltice apropiate, consideră ca natural să viziteze și Finlanda. Această țară, care se numește în limba finlandeză „Suomi", adică Insula continentală, formează în prezent când granița sovieto-filandeză este hermetic închisă, o regiune în care se poate ajunge numai pe mare, din Suedia sau din Estonia.

Intrând în Finlanda, se constată dintru început că ne aflăm într'o țară care își trăește o viață specifică și care a trecut prin o evoluție liniștită de veacuri. Intr'o țară a igienei neobișnuite, a liniștei celei mai depline și a unei activități intense.

O călătorie agitată

Drumul dela Tallin la Helsinki, adică din capitala Estoniei, oraș așezat la Mare, în capitala Finlandei, mare port maritim, durează numai 4 ore. Insă golful Finlandez nu este întotdeauna liniștit și deaceia se pot încerca, în timpul drumului dela Tallin spre Helsinki, efectuat deobiceiu cu vapoare mici, toate senzațiile unei mari călătorii pe mare.

Ziariștii cehoslovaci, cari au întreprins de curând o călătorie în Finlanda, au încercat o astfel de călătorie agitată pe micul vapor „Viole". Insă nu numai ei, dar și călătorii indigeni au observat că marea este deosebit de infuriată și că în general cu marea nimeni nu poate glumi. Când s'au apropiat valurile sub forma de coame gigantice, zâmbetul a dispărut depe fața tuturora, iar figurile întristate ale pasagerilor s'au aplecat mereu peste bare. Răul de mare n'a întârziat să facă ravagii.

N'a trecut însă mult și marea s'a liniștit, devenind o oglindă clară și majestoasă. Călătoria dela Tallin la Helsinki a lăsat tuturora o impresie neperitoare.

In capitala Finlandei

Helsinki (Helsingfors) este tipic pentru întreaga Finlanda. Este un oraș curat, liniștit și muncitor, ca și întregul „Soumi". Este semnificativ că în nici o parte, nici în port și nici în alte părți ale orașului, nu se găsește deloc noroi sau praf. Străzile pavate cu granit fin'andez, strălucesc la razele soarelui cu un luciu de oțel. Pătratele blocurilor de case sunt așezate cu o exactitate geometrică surprinzătoare. Cărările din parcuri și drumurile din apropierea lor au înfățișarea unor covoare din cele mai bune sanatorii.

Pretutindeni domnește o liniște reconfortabilă. Cele mai multe automobile merg aci fără zgomot, fără semnale de avertizare. Numai când e vorba de un pericol extrem pentru pietoni, se aude claxonul, la al cărui sunet totul se oprește. Se întâmplă însă rar ca să se audă vreun clacson, atât de mare este aci ordinea și disciplina, deși frecvența este destul de mare. Rar dacă se înregistrează aci vreun accident de automobil sau vreo altă nenorocire pe stradă.

Helsinki este un oraș cu 260.000 locuitori. Fiecare își vede de treabă și nimeni nu rostește un cuvânt de prisos. Este un oraș al cumpănirii și tăcerii. Mulți au observat că cei din Europa Occidentală și centrală ar putea veni încoace spre a-și tămădui bolile lor nervoase.

Iubirea de ordine și de țară

Finlandezii sunt oameni taciturni, curați, muncitori și cinstiți. Despre Finlandezi se știe că lucrează încet și liniștit, însă în schimb în mod asiduu și perseverent până la sfârșit, până ce opera este terminată.

Pentru patria lor, Finlandezii nutresc o dragoste sinceră, nețărmurită. Steagul național finlandez (o cruce albastră pe un un fond alb) fâlfâe pretutindeni. Culorile naționale se văd în toate părțile, în restaurante, la cafenele, cluburi, deasupra caselor, la butonii populației orășenești și sătești, în magazine, etc.

Țara cu 60.000 lacuri, cum se spune Finlandei, este iubită de toți locuitorii ei cu o dragoste care nu-și are pereche. Și această dragoste formează

Continuarea în pagina 2-a

Mâine la
Teatrul Național
cu prilejul zilei de 1 Mai
spectacol gratuit
pentru muncitori
cu piesa „HOȚII"
de Schiller

Dimineața când s'a sculat
era sărac, aproape ros de mizerie
Dar spre seară a fost omul
cel mai fericit
din lume!

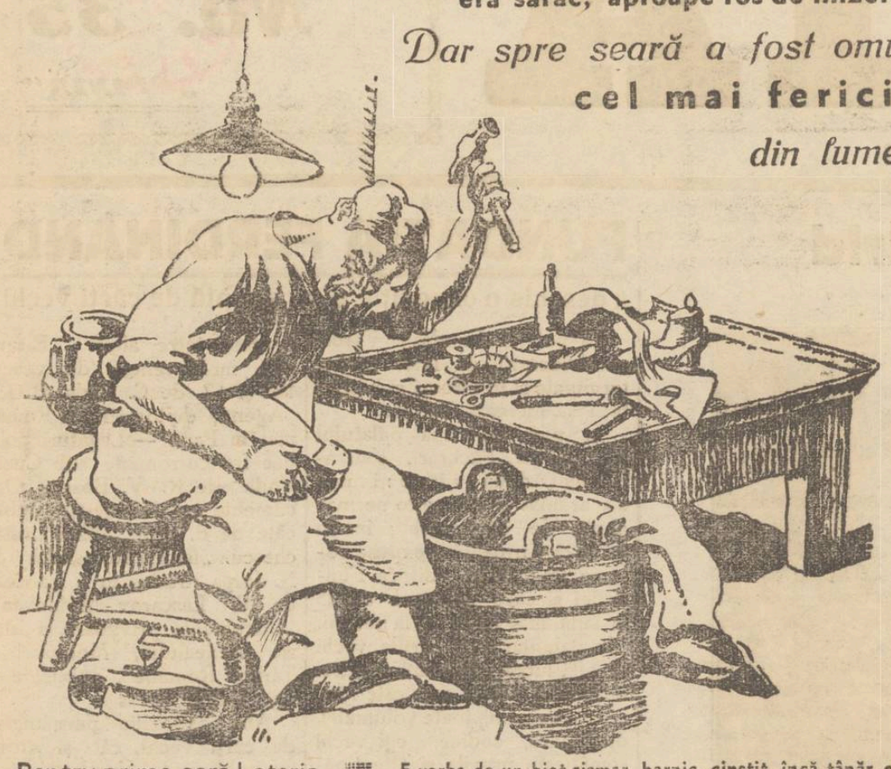

Pentru prima oară Loteria de Stat distribue următoarele câștiguri mari:

8 MILIOANE
3 MILIOANE
2 MILIOANE
19 CAȘTIGURI a 1.000.000 lei

In cel mai fericit caz puteți câștiga 13.000.000 lei.

TRAGEREA LA: 3 ȘI 4 MAI

E vorba de un biet cismar, harnic, cinstit, încă tânăr, care lucra din zori și până seara târziu, fără să poată totuși să agonisească puțină stare. Primind acum câtva timp o comandă pentru o pereche de ghete, a lucrat la ele câteva zile. Era sigur că vor ieși bine și că-i vor fi plătite cu 700 lei, bani de care avea nevoie numaidecât. Dar când a venit clientul și a încercat ghetele, nu i-au încăput pe picior.

— Nenorocită zi! și-a spus bietul om.

Insă la ora două după amiază, cismarul s'a pomenit că intră în atelier un reprezentant al colecturii la care juca:

— Domnule, lozul dumitale

a câștigat 5.000.000 lei

Inchipuiți-vă fericire!

Așa e norocul! Vine tocmai când nu te aștepți, dar vine numai dacă știi să-i ieși în cale. Dacă vrei să stai în calea norocului, cumpără un loz la Loteria de Stat. Intr'o singură zi, poți să spulberi toate grijile și să devii milionar.

LOTERIA DE STAT

NOROCUL

vă iesă în cale

și vă îndreaptă

pașii spre

Providența

Locașul Norocului

- IAȘI -

Ștefan cel Mare

No. 36

ÎNCHIDEREA PARLAMENTULUI

O comisie de anchetă în afacerea Skoda

In ședința de Sâmbătă a Camerei, s'a discutat afacerea Skoda.

D. *Virgil Madgearu* spune că prin această afacere s'a urmărit compromiterea partidului național-țărănesc, amestecându-se și numele d-lui Iuliu Maniu.

Acuză pe generalul Amza Ștefănescu că a deslănțuit această campanie și a provocat sinucidorea generalului Sică Popescu.

D. Magdearu cere să termine odată cu această afacere și să fie pedepsiți atât vinovații cât și calomniatorii.

D. *Pamfil Șeicaru*, în interesul bunei înzestrări a armatei, propune o anchetă parlamentară, care să nu se restrângă numai la contractul Skoda, ci să cuprindă toate contractele de furnituri de armament din ultimii 14 ani.

D. dr. Lupu, des întrerupt de majoritari, critică guvernul liberal că n'a făcut lumină până acum în afacerea Skoda.

D. *Ed. Mirto* arată că vizita pe care a făcut-o la uzinele Skoda din Cehoslovacia n'a adus lămuriri ea misterului. Cere să se clarifice cazul odată pentru totdeauna.

D-nii *Constantinescu-Bordeeni*, în numele partidului georgist și *I. Petrovici*, din partea partidului gogist, se asociază la cererea unei anchete parlamentare.

D. ministru *Xeni* răspunde că guvernul admite ancheta, dar numai cu privire la contractul Skoda. Adunarea desemnează apoi comisia de anchetă.

D. Xeni citește mesajul regal de închidere a parlamentului.

LA SENAT *d. dr. Angelescu* citește mesajul de închidere a corpurilor legiuitoare.

In luna Iunie va avea loc o sesiune extraordinară a parlamentului, pentru a se vota bugetul.

Declarațiile d-lui Dinu Brătianu

la consfătuirea majorităților

După închiderea parlamentului, a avut loc o consfătuire a majorităților.

D. *Dinu Brătianu* a declarat că în calitate de șef al partidului liberal, are datoria să stabilească solidaritatea și legătura între guvern și partid. In această privință a precizat că partidul acordă tot sprijinul guvernului Tătărescu, pentru a-și înfăptui programul.

In ce privește chestiunea reîntregirii partidului, d. Dinu Brătianu a declarat că în ultimul timp gruparea georgistă a avut o atitudine obiectivă, ceiace i-a creiat posibilitatea unei apropieri de partidul liberal.

D. *N. Săveanu* a răspuns în numele majoritarilor, asigurând pe șef de tot devotament.

Ziarul „Curentul" susține că zilele acestea va avea loc o întrevedere între d-nii Dinu și Gheorghe Brătianu.

Prăbușirea unei case la Chișinău

Chișinău 30.—In str. Nicolaevski s'a prăbășit în pivniță imobilul de la Nr. 152. proprietatea d-lui Scheersohn.

In această clădire locuiau d-nii cpt. Mazilu, meseriașul Nudelman și comerciantul Catenco.

Din fericire victime omenești nu s'au înregistrat.

Din cauza surpării, au plesnit țevile și apa a năvălit în stradă. Proprietarul casei a fost dat în judecată, pentru neglijența ce a provocat prăbușirea clădirii.

O afacere suspectă la Chișinău

Se urmărește obținerea averei unei milionare

sechestrată într'un Sanatoriu din Berlin

Chișinău 30.—Un caz extraordinar s'a înregistrat în localitate.

Acum câteva luni, milionara Maria Topor, în etate de 70 ani, a plecat la Berlin pentru a-și căuta de sănătate.

Zilele acestea s'a prezentat d-lui avocat Gheorghiu, care administrează averea d-nei Topor, avocatul Benicher din Berlin cu o împuternicire din partea milionarei și autentificată de un notar public, prin care se arată că poate lua orice sumă.

Astfel, avocatul berlinez a reușit să încaseze dela avocatul Gheorghiu suma de 500 mii lei și lucruri de valoare.

Avocatul Gheorghiu, bănuind însă că la mijloc nu e lucru curat, a plecat la Berlin, pentru a vedea ce este. Dar n'a putut să pătrundă în sanatoriu, deoarece i s'a spus că bolnava nu trebuie să fie tulburată.

D. Gheorghiu crede că există o organizație, care vrea să puie mâna pe averea considerabilă a clientei sale și în acest scop i se administrează substanțe speciale, spre a i se anihila voința.

Se pare că Bernicher nici nu e avocat. S'a prezentat însă în această calitate, spre a reuși în excrocherie.

Ceeace e mai interesant e faptul că Bernicher a dispărut din Chișinău și a transmis d-lui Hirsch, consulul german, dreptul de a lucra în numele său.

In această calitate, d. Hirsch a deschis o acțiune de vânzare a unei moșii a milionarei.

O fiică a d-nei Topor, domiciliată la Odessa, neprimind de mult vești dela mama ei, a cerut lămuriri la Chișinău.

Intrucât imputernicirea avotului german, e atestată de către consulatul nostru din Berlin, avocatul Gheorghiu a intervenit la ministrul nostru de externe, rugând să se cerceteze cazul. COR.

Accidentul tragic

al unuia care făcea pe fachirul

Chișinău 30. — In spitalul „Regina Maria" a fost internat un oarecare V. Ghernard, care se ocupa cu fachirismul.

Acesta prezenta grave leziuni interne.

După citeva ore de chinuri, bolnavul a sucombat.

S'a constatat că numitul a făcut experiențe de fachirism în com. Strășeni. Jandarmul comunei i-a cerut să înghită sabia sa, ceeace Ghernard a făcut.

El s'a ales cu leziuni grave, care i-au provocat moartea.

x Astă seară, la orele 7 are loc ședința comitetului Sindicatului ziariștilor profesioniști, la noul sediu din str. Banu nr. 1.

UN ELEV de școală primară înjunghie pe un coleg

O agresiune sălbatică s'a înregistrat la școala primară No. 1 din Buzău.

Elevul Mihăescu din clasa II-a era în ceartă cu colegul Nomescu din clasa III-a. Sfada a degenerat în bătaie.

La un moment dat, Mihăescu a scos un briceag și l-a înfipt în spatele lui Nomescu Victima, cu o rană adâncă, a fost transportată la locuința părinților.

Se fac cercetări.

Matchuri de foot-ball

Textila M. W. - Fulgerul 13-0

Eri la ora 10 dim. s'a disputat matchul între grupările de mai sus, terminându-se cu un mare scor de 13-0 în favoarea Textilei.

La ora 3 d. p.:

Unirea C. F. ... (Pașcani)-**Concordia** 2-0 (1-0)

s'a terminat în favoarea Unirștilor. Cele două penaltice acordate pentru Concordia au fost slab bătute și prinse de portarul Unirei.

D-l Bude a arbitrat corect.

La ora 5 d. p.

Victoria C. F. R.-Generala 2-2 (1-1).

Acest match a fost mai interesant de cât primsle, deoarece Generala s'a prezentat într'o formă bună, aducând astfel egalarea cu puternica echipă Victoria C. F. R.

Arbitrajul d-lui Stavăr imparțial.

Mâine 1 Mai, sărbătoarea muncii, va avea loc un match amical între grupările Victoria și Macaby.

Credem că va fi un match interesant, Macaby fiind în formă. M. A.

Ședința senatului universitar

In ședința de Sâmbătă a Senatului Universitar s'a adus la cunoștința decanilor și delegaților facultăților ieșene că Ministrul Instrucției a trimis rectoratului o adresă, prin care înștiințează că s'a dispus convocarea consiliului inter-universitar pentru luna Mai.

Deasemenea anunță că va depune în parlament proectul de lege, prin care societățile studențești, chiar dacă sunt persoane juridice, dar nu sunt admise de rectorat, sunt desființate.

Senatul a decis că dacă până la 15 Mai nu are loc Consiliul interuniversitar, să se convoace marele colegiu pentru alegerea unui nou rector.

Până atunci rectoratul va fi girat de d. prof. Traian Bratu.

Informații

x Ziua muncii.— Camera de Muncă anunță că mâne 1 Mai fiind zi de repauz duminical toate intreprinderile industriale și magazinele vor fi închise.

Cu executarea acestei dispoziții au fost însărcinate autoritățile polițienești.

x Inspectoratul Muncii a primit azi o telegramă din partea ministerului de resort, prin care este invitat să anunțe conducerea școalelor industriale și de ucenici din oraș, ca mâne după-amează profesorii și elevii să serbeze la câmp ziua muncii.

Aceste școli, mâne nu vor ține cursuri.

x **Durerea de bătături** te enervează și te indispune. Remediul îl găsiți în preparatul „ANTICALUS" soluție și pomadă care alină durerile și desființează bătăturile. Depozit Farmacia Dr. Ratianu str. Cuza Vodă 48. Marca depusă.

BOGĂȚIE! CASĂ! AUTOMOBIL!

puteți avea

CUMPĂRÂND IMEDIAT UN LOZ LA

COLECTURA NOROCULUI

BANCA EM. MARCOVICI

IAȘI

STR. ȘTEFAN CEL MARE 15

LA BUCUREȘTI

descindeți la

HOTELUL CONTINENTAL

Calea Vict riei 56 (vis-a-vis de Teatrul Național)

CONFORT MODERN — — SERVICIU IREPROȘABIL

Prețuri extrem de reduse.

IMPOTENȚA

Bărbații neputincioși, slăbiți de vârstă, exces sau boală la orice vârstă, **se vindecă repede prin ungere cu lichidul „BUWEGEN" care nu atacă stomacul, rinichii, inima, ca preparatele luate prin gură.**

Analizat, experimentat, aut. de Onor. Minis. Sănătății. Nu așteptați agravarea boalei! De vânzare la Farmacii și Droguerii Lei 380 flaconul. Literatura lămuritoare trimite sub discrețiune contra mărci pentru răspuns.

Reprezentanța Buwegen, Str. Brezoianu No. 56 București I.

COMBATE GRIPA **TESTA** SCADE ARSIȚA

Impresii din Finlanda

(Continuarea din pagina 1-a)

primul fa tor ce a dat posibilitatea micii națiuni finlandeze, care numără numai 3 și jum. milioane locuitori, ca să-și creeze un stat atât de ordonat și atât de solid de poate fi invidiat de mulți.

Nopțile albe ale Finlandei

Un fenomen ariginal în Finlanda sânt *nopțile albe*, care fac o impresie neobișnuită vizitatorilor străini. Aproape nu există deloc întuneric. In timpul nopții se poate ceti, se poate scrie și se poate lucra orice, fără lumină artificială, ca și în timpul zilei. Finlandezii spun: „Acum noi dormim puțin; avem destul timp să dormim iarna, când nopțile sunt lungi, iar gerurile mari".

In timpul nopților albe, Suomi este și mai frumoasă, și mai enigmatică. Fiecare lucru pare a trăi o viață intensă, veșnică; totul are parcă o altă culoare și un alt senz decât la noi.

Mulți și-ar închipui că nu e posibil a duce o viață normală în aceste împrejurări. Finlandezii consideră însă aceste nopți albe ca o adevărată binefacere, ca un îndemn spre muncă liniștită și continuă. In timpul nopților albe, străzile Helsinkului nu sunt luminate; lumina zilei pare să se fi oprit pentru vecie asupra orașului, care își ridică mândru clădirile sale masive, originale. In timpul nopții Helsinki este mai frumos poate decât ziua și nu fără temei finlandezii și-au nmit capitala lor „Zâna Nordului".

Prin satele finlandeze

Satele finlandeze sunt fermecătoare și par adevărate plaiuri din povești. Casele sunt construite în special din lemn vopsit cu o culoare cărămizie și sunt împodobite cu reliefuri albe și flori.

Nu numai în orașele, dar și în satele Finlandei se poate vedea înalta cultură a acestei țări. Cultura nu este aci deloc superficială, ci își are adânci rădăcini sufletești. Ea este solidă și izvorâtă parcă din nevoile populației de a lupta și a înfrunta condițiunile dificile ale naturii nordice, care aduc numeroase dificultăți în calea populației.

Vizitatorii cercetează satele finlandeze cu un interes neobișnuit și admiră munca agricultorilor, cari luptă pentru fiecare petic de pământ împotriva apei și a pietrelor.

Sunt lucruri interesante și demne de admirat nu numai în orașele finlandeze, dar și în satele culturale ale Finlandei. Pretutindeni s'au văzut urmele unei sârguințe și unei hărnicii pilduitoare de care Finlanda poate fi foarte mândră.

Călătoria prin Finlanda formează pentru cei din Europa Centrală, o adevărată descoperire, o schimbare continuă de impresii noui, o cercetare a unei lumi absolut noui. Și această lume devine pentru noi tot mai aproape, având în vedere perfecționarea mijloacelor technice de comunicare.

Căci dacă călătoria cu vaporul dela Tailin la Helsinki durează 4 ore, cu aeroplanul acest drum este efectuat numai în 25 de minute. De ex. dela Praga la Helsinki drumul poate fi făcut cu aeroplanul numai în timp de 7-8 ore. O vizită în Finlanda e plină de învățăminte și de impresii care de care mai frumoase și mai profunde.

Un ser contra cancerului

descoperit de un medic român?

Se anunță din Cetatea-Albă că medicul român Mihai Smolinski ar fi inventat un ser contra cancerului.

Se precizează că experiențele făcute până în prezent ar fi dat rezultate mulțumitoare.

Cum?... N'ați încercat încă Togal?!...

Togal de milioane de ori dovedit ca eficace la

Reumatism | Gută | Sciatică

Gripă • Nevralgii • Răceli • Dureri de cap

Nu există altceva mai bun! Se garantează că ajută!

Togal

Nici un alt preparat asemănător — oricât ar fi lăudat — nu are ca Togal peste 6000 dovezi în scris dela medici! Tabletele **Togal dizolvă acidul uric** și acționează deci direct la rădăcina răului! Nu faceți încercări cu preparate similare! Alții au încercat în locul Dv. și acum iau toți Togal! **O încercare vă va convinge și pe Dv.!** La Farmacii și Droguerii. Lei 52.—. Tabletele Togal sunt un produs elvețian!

„Postăvăria Avântul"

FRAȚII FISCHLER

Iași Str. Ștefan cel Mare Nr. 29 Telefon Nr. 159

Marele depozit de vânzare pentru engros și detail al produselor

Fabricelor de postav și Țesături de Modă din Brașov

W. Scherg & Co.

S. A. Brașov

Moda parizianăa din primăvara 1934

este fidel reprezentată în vitrinile magazinului

„GALLIA"

IAȘI, Str. Cuza Vodă 83

Priviți zilnic vitrinile GALLIA!

Consultați gratuit jurnalele de modă în interiorul magazinului „Gallia"

Atelierul de mode **GISELLE**

din str. Cuza Vodă

S'A MUTAT în str. Săulescu No. 2

(colț cu Piața Unirei)

Cu această ocazie a adus ultimele noutăți în paltoane de sezon și vinde cu 50% reducere — Primește și comenzi cu prețuri extrem de eftine.

Clădirea chesturii Iașului

amenințată cu prăbușirea - O nouă intervenție la Minister

Am relatat că d-l prof N. Șerban, chestorul Iașului, a hotărât imediat ce a venit în fruntea poliției ieșene să achiziționeze pentru chestură un local nou, care să corespundă tuturor necesităților curente. In acest senz d-sa a propus ministerului de interne ca să cumpere localul fostei edituri „Viața Românească" din str. Alexandri.

Propunerea a fost, ca de obiceiu, admisă numai „în principiu.

Iată însă că a intervenit un fapt nou care impune o neîntârziată schimbare a localului prefecturii de poliție. E vorba de un raport al d-lui arhitect Stan care a examinat clădirea veche a poliției (ce datează anul 1860, deci de peste 70 ani) ajungând la concluzii foarte grave în ce privește soliditatea clădirii.

Referatul arată că imobilul chesturii este amenințat de oarece în urma cutremurului de pământ pereții sud-estici au căpătat fisuri largi. Aceste crăpături din zi în zi se adâncesc, tinzând la o deplasare a pereților.

In afară de aceasta, din cauza vechimei construcției atât pereții laterali cât și interioarele sunt șubrede și igrasioase.

D. prof. Șerban a reînnoi demersurile la forurile centrale anexând și concluziile expertizei oficiale, și preconizând cumpărarea clădirei „Vieței Românești" unde este loc suficient pentru toate serviciile polițienești care și-ar putea în modul acesta desfășura activitatea în cele mai bune condițiuni.

Se așteaptă deciziunea ministerului de interne asupra acestei interesante probleme.

Al. Nestor

Vă doare

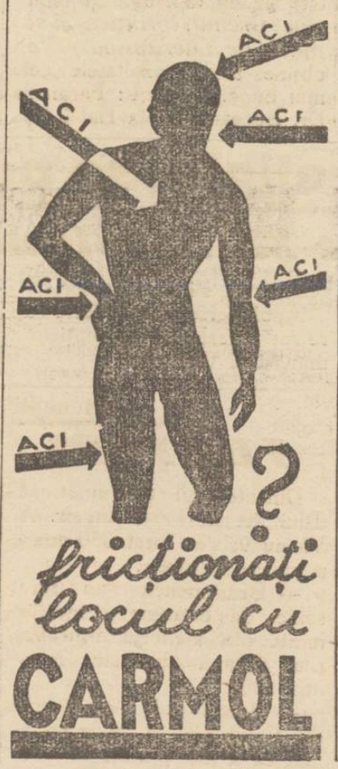

fricționați locul cu

CARMOL

Alegeri comunale

în jud. Iași

Ieri au avut loc alegeri comunale în 17 comune din județ.

Iată rezultatul :

In comuna Belcești, guvernul a obținut 999 voturi, luând 10 mandate ; naț.-țărăniștii au obținut 228 voturi.

La Bivolari : liberali 674 voturi și 8 mandate ; lista cetățenească 215 voturi și 2 mandate.

La Ceplenița : guvernul 256 voturi, 4 mandate ; naț.-țăr. 145 voturi și 2 mandate, și dizidența 217 voturi cu 4 mandate.

La Cotnari : liberalii 185 voturi, 6 mandate ; gogiștii 127 voturi, 4 mandate și lista cetățenească 59 voturi.

La Costuleni : liberalii 266 voturi 10 mandate ; naț.-țăr. 43 v.

La Erbiceni : liberalii 477 voturi și 8 mandate ; naț.-țăr. 156 voturi, 2 mandate.

La Goldești : guvernul 328 voturi, 10 mendate ; naț. țăr. 19 ; îndependenți 35 voturi.

La Hilița : guvernul 120 voturi, 7 mandate ; naț. țăr. 57 voturi, 3 mandate.

La Mironeasa : guvernul 392 voturi, 10 mandate ; naț. țăr. 81 voturi.

La Osoi : naț. liberalii 264 voturi, 8 maadate ; naționalțărăniștii 68 voturi, 2 mandate.

La P. Iloaie : guvernul 863 voturi și 7 mandate ; naț. țăr. 368 voturi și 3 mandate.

La Popești : guvernul 511 voturi, 8 mandate ; naț-țăr. 166 voturi, 2 mandate.

La Scobinți : guvernul 310 voturi, 6 mandate, naț-țăr. 193 voturi, 4 mandate.

La Tomești : guvernul 336 voturi, 7 mandate ; naț-țăr. 136 voturi, 3 mandate.

La Țuțora : guvernul 336 voturi, 10 mandate ; naț-țăr. 35 voturi.

La Tg.-Frumos : guvernul 1019 voturi, 18 mandate ; naț-țăr. 197 voturi.

La Voinești : guvernul 347 voturi, 6 mandate ; naț.-țărăniștii 239 voturi, 4 mandate, și lista cetățenească 27 voturi.

Au votat 10.667 alegători. Guvernul a întrunit 7683 voturi și 147 mandate ; naționalțărăniștii 2131 voturi și 25 mandate ; gogiștii 127 voturi și 4 mandate ; lista cetățenească 215 voturi și 4 mandate.

Alegerile au decurs în mod liniștit. S'au înregistrat doar mici incidente izolate la secțiile de vot Osoi, Scobinți, Belcești și Costuleni. LONNY

Direcțiunea Generală C. F. R.

PUBLICAȚIE

Se aduce la cunoștința generală că publicația noastră No. 17181 | R.A. 1934 din 4 Aprilie 1934 privind licitația fixată în ziua de Joi 3 Mai 1934 orele 11 a. m., pentru concesionarea bufetului din stația Botoșani, se anulează, întrucât licitația nu mai are loc. No. 17181 Dir. Mișcări.

DOCTOR

I. SCHWARTZMAN

Fost asistent al clinicei din Paris

Boli interne și de copii

Specializat în boli de inimă, plămâni și rinichi.

Diagnosticul afecțiunilor de inimă cu aparatul Electrocardiograf.

Tratamentul tuberculozei pulmonare cu pneumothorax artificial

Tratamente radicale pentru varice, eczeme și ulcer varicos

Consultă între 4—7 d. a.

Strada Cpitan P. un 10. Telefon 11

LICITAȚIE

Se aduce la cunoștința celor interesați că Vineri 11 Mai a. c. ora 4 p. m. se va ține licitație publică pentru darea în antrepriză a lucrărilor de construcții și reparații dela școala comercială elementară de băeți din Iași, str. Lascar Catargiu 25.

Devizul și caetul de sarcini se pot vedea în fiecare zi între 8-12 a. m. și 2 jum.-5 p. m. în cancelaria școalei. Comitetul

Profund îndurerat Ion Varduca cu copiii și nepoții anunță rudelor și cunoscuților încetarea din viață după o lungă și grea suferință, a prea scumpei lor

Victoria I. Varduca

Inmormântarea are loc Marți 1 Mai, slujba religioasă oficiindu-se la locuința defunctei str. Ghica Vodă 13, la ora 3 p. m., de unde cortegiul va porni spre Cimitirul Eternitatea.

15 lei intrarea g-lă

10 lei studenți și

8 lei Galeria

Cu aceste prețuri începe

Cinematograful Phoenix

AZI 2 grandioase premiere

Corpul meu

îmi aparține

cu HERTHA THIELE și

OLIVER - TWIST

cu DICKIE MOORE

Copilul Minune

Complectare :

Un nou Silly Simphonie

PROPAGANDA ELECTORALA

s'a intensificat în oraș

Aseară a avut loc o foarte populată întrunire liberală în sectorul C. Negri de sub președenția d-lui Const. Marcopol. Au participat membrii comisiei interimare și candidații la alegerile municipale în frunte cu d. O. Racovitză primarul Iașului.

După un frumos cuvânt de deschidere rostit de d. C. Marcopol șeful sectorului, a luat cuvântul d. av. Jenică Popovici.

Vorbitorul s'a ocupat de trecutele gospodării arătând că cea mai de folos pentru Iași a fost gospodăria municipală a d-lui Racovitză.

Au luat apoi cuvântul d. av. Leopold Spigler, dr. Herșcu, dr. Keselbrener, prof. M. David și alții.

Seria discursurilor a fost încheiată de d. *Osvald Racovitză.*

Primit cu ovații, primarul Iașului a expus pe larg programul de activitate pe care-l va desfășura la comună, solicitând încrederea mulțimei.

*

De la această întrunire d. Racovitză a plecat în Tatarași unde a luat cuvântul la o întrunire ; iar de aici la o altă întrunire pe str. Sărărie.

Și georgiștii

Georgiștii au avut și ei eri o întrunire în sala „Gheltzer" din str. Elena Doamna.

Au luat cuvântul d-nii C. Toma, Sterie Diamandi, av. M. Șmilovici, Gh. Chiriescu, X. Eraclide, dr. Scharist etc.

Georgiștii au mai avut eri alte 6 întruniri în diverse părți ale orașului.

*

Azi la ora 8 liberalii (guvernul) au o mare întrunire în grădina „Azuga" din Piața Unirei.

Sunt anunțați la cuvânt toți fruntașii partidului, în cap cu d. Osvald Racoviță.

Intrunirea este convocată de sectorul Brătianu.

Propaganda naț.-țărăniștilor

Ieri după amiază au avut loc numeroase întruniri național-țărăniste în cartiereie Socola, Sf. Andrei, Țicău, Șoseaua Națională și la clubul central național-țărănesc.

Au vorbit d-nii prof. N. Costăchescu, Alfons Herovanu, G. Zane, I. Rang, M. Borcea, dr. Segal-Caritas, Iosef Iacob, Eduard Rudeblom, S. Gârcineanu, Pr. Țincoca, C. Munteanu, C. Columb, Andriev precum și reprezentanții partidului evreiesc d-nii Ilie Mendelsohn, M. Moscovici, B. Kelpner și Elias Grünberg.

D. Alfons Herovanu, cunoscut prin *calmul și delicatețea* d-sale, de astădată a trecut la atac, devenind combativ.

D. Herovanu a protestat contra faptului că întrunirea ce urma să aibă loc în str. Aron Vodă a fost interzisă de poliție. La fel și la celelalte întruniri poliția intimidează pe cetățeni. Deaceia lupta ce se dă la 6 Mai are un caracter care întrece pe cel gospodăresc, fiind vorba de apărarea libertăților publice.

D. Costăchescu despre evrei și minorități

La întrunirea din Socola, convocată de partidul evreiesc, d. prof. N. Costăchescu a făcut câteva importante declarațiuni.

Fostul ministru a anunțat că pentru a zădărnici abuzurile guvernamentale și pentru a asigura ieșenilor votarea în deplină libertate, opoziția a încheiat un cartel pentru poliția alegerilor.

D. Costăchescu a arătat apoi că „în concepția partidului național-țărănesc este că trebuie să trăim în colaborare cu minoritățile cuprinse între granițele acestei țări".

Vorbind de democrație d. Costăchescu a spus.

„Democrație, astăzi nu mai este numai guvernarea poporului prin delegații aleși de el.

A fi democrat este o noțiune mai complexă. Anume : a fi respectuos de dreptul altuia, respectuos de bunul altuia, a munci cinstit și a respecta o ierarhie a inteligenței și a capacității".

D. Costăchescu adresându-se evreilor a încheiat astfel :

„Aveți datoria să susțineți partidul național-țărănesc, singura dv. garanție. Și numai așa făcând, veți putea spune că v'ați făcut datoria". REP

Mișcarea anti-revizionistă în Moldova

Constituirea comitetelor regionale

Eri a avut loc la Liceul Internat, o adunare a fruntașilor ieșeni, pentru organizarea mișcării anti-revizioniste în Moldova. Inițiativa este a d-lui prof. I. Găvănescul, președintele secției locale a Ligii Culturale.

Au participat numeroase persoealități, printre care I. P. S. S. Mitropolitul Pimen, P. S. S. Vicar Grigore Leu Botoșăneanu, părintele Niculea ajutor de primar, prof. univ. Onisifor Ghibu-Cluj, Gr. T. Popa, T. Bădărău, Șumuleanu, I. Borcea, păr. V. Iordăchescu.

Primul ia cuvântul d. prof. Gâvănescul care arată cât de necesară este campania antirevizionistă în momentul de față când dușmanii țărei se agită pe chestia revizuirii tratatelor.

Vorbește apoi I. P. S. S. Mitropolitul Moldovei. Inaltul chiriarh a arătat că o parte însemnată în lupta antirevizionistă o va avea și clerul, care pe cât îi va sta în putință va combate infiltrarea ideilor revizioniste.

Mai vorbesc d-nii prof. univ. O. Ghibu-Cluj, Ion Borcea, Șumuleanu, Gr. T. Popa etc. cerînd organizarea pe baze solide a asociației antirevizioniste care să fie centrul de propagandă din Moldova.

D. prof. Gâvănescul anunță că se va alcătui un comitet de onoare al Moldovei în care vor intra personalitățile marcante din Moldova. Președinte de onoare a fost proclamat I. P. S. S. Mitropolit Pimen asistat de Episcopii de Galați, Huși, Roman și de Monsegnor Robu episcopul catolic.

Comitetul activ s'a constituit astfel :

Președinte d. prof. Gâvănescul.

Vice - președinți prof. I. Borcea și prof. Corneliu Șumuleanu.

Membri în comitet P. S. S. Arhiereul Grigorie Leul, prof. preot Valeriu Iordăchescu și toți președinții comitetelor județene din Moldova.

Secretar general Th. Bădărău directorul Liceului Internat.

Casier general pr. Gh. Niculea.

In cursul lunii Mai începe acțiunea largă de propagandă. REP.

INFORMAȚIUNI

x *Prețul zahărului.* — Ministerul sănătății a cerut ca medicii comunali să cerceteze prețul cu care se vinde zahărul în localitate și să aplice sancțiunile prevăzute în legea speculei.

Medicii vor cere factura de la fabrici și nu vor permite vânzarea de cât cu 1 leu câștig la chilogram peste prețul fabricii.

x Duminică dimineață s'a oficiat la biserica Sf. Spiridon parastasul de 6 luni dela moartea regretatei pictorițe *Mimi Zavodnicu*, în prezența familiei și a numeroși prieteni și cunoscuți.

x Printr'o telegramă, ministerul sănătății a anunțat serviciul sanitar că d-na dr. Troteanu, medic definitiv și șefă a serviciului de desinfecție din localitate, e mutată la spitalul din... Chiajna.

D-na dr. Troteanu este o doctorească conștiincioasă, iar soțul d-sale e profesor la Academia de Bele-arte.

Știrea a fost primită cu o vie mirare de către corpul medical.

Succesorul d-nei dr. Troteanu la serviciul respectiv din localitate, încă nu e cunoscut.

x Comandați clișeie la ziarul „Opinia".

Mâine se inaugurează sediul

Sindicatului ziariștilor din Iași

Mâine 1 Mai—Ziua Muncii —Ziariștii profesioniști din Iași, constituiți în sindicat, își inaugurează un sediu în str. Banu, eveniment ce se întâmplă pentru întâia oară în localitate.

Au mai fost încercări de gruparea ziariștilor. Vom releva numai una, inițiativa luată de regretatul *George Stamatopol*, cel dintâi ziarist profesionist în Iași.

George Stamatopol a fost un pasionat al presei. A avut prilejul ca prin politică să obție mari demnități, dar le-a refuzat pe toate, pentru a rămânea ziarist profesionist, luptând dese ori cu mari greutăți. A încercat să formeze o asociație de ziariști, dând chiar la via sa din Bucium o masă, poate cea mai grandioasă, la care am luat vreodată parte.

Incercarea n'a reușit pentru singura cauză, că nu erau de cât vre-o trei ziariști profesioniști, iar restul intelectuali care nu aveau decât interese mai mult sau mai puțin îndepărtate de presa profesionistă.

Au trecut ani și lucrurile s'au schimbat în bine. Azi ziariștii profesioniști reprezintă o forță și constituirea lor în sindicat însamnă un pas înainte pentru propășirea presei ieșene.

Succesul se datorește în mare parte tinerilor ziariști, care având concursul celor mai vechi, se arată dornici de muncă, pe ogorul destul de spinos al ziaristicii profesioniste. DAN

Intre client și dentist

Pățania unor măsele... bune !

Șoferul C. Bucur din Roman a reclamat parchetului pe dentistul Rozenblat din acel oraș. Șoferul, având dureri de dinți, s'a dus la dentist.

Acesta i-a scos o măsea, pe motiv că e stricată. Dar durerile n'au încetat și dentistul i-a scos altă măsea. Cum însă durerile continuau, șoferul s'a dus la alt dentist, anume Katz. Acesta i-a spus că primul dentist i-a scos două măsele bune și i-a lăsat pe cea stricată.

Șoferul a reclamat cazul parchetului.

S'a cerut ca șoferul să depue costul expertizei medicale.

Nepunându-se însă suma, parchetul a clasat afacerea.

Copil sfâșiat de câini

Tighina 30. — In comuna Mândari, o haită de câini a dat peste copilul Isidor Catz, în etate de 10 ani, pe care l-au sfâșiat, omorându-l.

Abonați-vă la „Opinia"

Informații

x Soc. „Iubirea de Oameni" fondată de meseriași, întrunindu-se eri în adunarea generală extraordinară, cu care ocazie absolut toți meseriașii în număr de 200—s'au declarat uniți—dându-și armistițiu general pentru toate disensiunile de până acum, au ales următorul comitet compus din toți președinții și vice președinții dela înființarea societății : Iosef Balaban, președinte, A. Kaiserman și C. Davidovici vicepreședinți, Ș. Grünberg secretar general, Vava Mo se ad-tor general, Rozner M. Bercu și Solomon Waldman consilieri tehnici, B. Kaufman șef sanitar, Leiba Șulim controlor general, Meir Leib casier, Motel Lemel, Șmil Herș, M. Birnbaum, L. Baron, Simon Weiss etc. consilieri.

x *D. Dr. Gancevici* consultă boli de piept în str. Lăpușneanu 19 între orele 1—4 p. m.

x *Pentru sănătatea Dv. este nevoie tocmai de cel mai bun preparat.* Feriți-vă de a vă expune sănătatea Dv., prin experiențe cu medicamente inferioare și dubioase ! Luați de la început numai medicamentul care este recomandat de către medici și experimentat în clinice. Peste 6000 de medici au recunoscut și lăudat efectele Togal-ului. Togal-ul acționează prompt și alină durerile provocate de reumatism, gută, sciatică, dureri nervoase și cele provenite din răceală.

x **Ca să petreceți plăcut, vizitați Berăria Luther.** Localul cel mai agreat. Muzică excelentă. Supeuri speciale după spectacol. Serviciu higienic. Prețuri moderate.

x **Publicațiuni** pentru Monitorul Oficial se primesc la ad-ția ziarului „Opina".

x Magazinul *„Comoara"* anunță clientela că s'a mutat în str. Cuza Vodă 52, în rând cu Dermata.

x „Colectura Norocului" Banca Emanoil Marcovici, Iași, str. Ștefan cel Mare 15, anunță pe onor. săi jucători, că în conformitate cu ordinul Nr. 6058 1934 al Ministerului Muncii, Colectura va fi deschisă Duminică 29 Aprilie și 1 Maiu 1934 în vederea desfacerii lozurilor".

x **A fi frumoasă și atrăgătoare** este problema ce rezolvă **Crema Miraculoasă.** Această cremă distruge petele de pe obraz, albește și catifelează pielea dându-i un parfum delicios. Depozit Farmacia Dr. Ratianu, str. Cuza Vodă 48. Cereți ambalajul oiginal. Marcă depuse.

ULTIMA ORĂ

Sporesc incendiile de păduri

Sute de hectare distruse

Bistrița 30. — Noui incendii au izbucnit în pădurile grănicerești din jud. Năsăud, întinzându-se și în jud. Mureș.

Prefectul jud. Năsăud și comandantul jandarmilor veghează personal la operațiile de localizare. S'a cerut concursul armatei.

In pădurea Leniu focul a fost potolit. In schimb, continuă cu furie la Mureșeni-Tureac, Valea lui Petre, Valea Poeni, între Izvoare etc.

Ieri s'au aprins și pădurile din jurul localității Sîn-Georz-Băi. Au ars până acum peste 300 hectare.

Se crede că e opera unei mîni criminale. Intr'un loc s'au găsit cartușe explozibile.

*

Teiuș 30.— S'au aprins pădurile la Sudrigiu și Vașcău, flacările întinzindu-se pe teritoriile jud. Alba și Tîrnava Mică.

Au fost nimicite 600 ha de pădure.

*

Târgoviște 30.—Pădurile Soc. Forestiere Moroeni (Dâmbovița) sânt în flacări. Din cauza vântului, focul a luat proporții catastrofale, întinzându-se pe o suprafață de 12 km. patrați.

S'a trimis armată la fața locului.

*

Cluj 30.—Lângă Baia Mare s'a aprins pădurea Dealul Crucii.

Un incendiu violent s'a declarat la instalațiile Forestiera-Poeni, lângă Ciucea.

Instalațiile au fost distruse. Pagubele se apreciază la 5 milioane lei.

IMPRESIONANTA SINUCIDERE

a unui înalt magistrat

Craiova 30.—Ieri s'a sinucis cu un glonte de revolver în inimă, d. Dimitrie Alexiu, consilier-pensionar al Curții de Apel.

D. Alexiu era suferind de câtva timp și avusese recent un atac de anevrism, în urma căruia îi slăbise vederea. In ultimele zile orbise cu totul.

Disperat de această situație, Alexiu și-a curmat firul vieții.

*

București 30. Electricianul Didi Tănăsescu din str. Mihai Bravul, trăia în mizerie cu soția și copiii.

Ostenit de greutățile vieții, nefericitul electrician s'a dus ieri la Șosea și și-a descărcat în piept un glonte de revolver.

In drum spre spitalul Filantropia, a încetat din viață.

Alegerea de la Rădăuți

Rădăuți 30. — Ieri s'a efectuat alegerea parțială de deputat. Rezultatul este următor:

Al. Ottuleseu (guvernu) 8942 voturi; ales.

Cuziștii 8025 voturi.

Nat-țărăniștii 6257 v.

Iunianiștii 2369 v.

Cazul complotiștilor

București 30. — Consiliul militar de revizie a respins recursul celor 13 militari și civili care au complotat contra M. S. Regelui.

Condamnații au fost informați ieri, oficial, despre respingerea recursului.

Astăzi se va fixa data degradării celor 8 ofițeri.

Consfătuire la Ministerul justiției

București 30.— La Ministerul justiției, a avut loc ieri o consfătuire între d. ministru Victor Antonescu și câțiva înalți magistrați din țară.

S'a examinat proectul de reorganizare judecătorească; despre recrutările în magistratură, avansările pe loc etc.

Consiliul superior al magistraturii va fi menținut în forma și cu atribuțiile de până acum.

D. ministru Antonescu a recunoscut nevoia de a se scoate magistratura asiză de sub influența Ministerului de justiție. In schimb, parchetele trebue să rămâe în mâna Ministerului.

Atitudinea meseriașilor în alegerea municipală

Primim:

Uniunea Generală a Micilor Industriași și Meseriași Patroni Filiala Iași, cu sediul în Trecătoarea Banu No. 1, fiind sezizată de mai mulți membrii relativ la alegerile Municipale, comunică tuturor membrilor ei, că Uniunea G-lă a Micilor Industriași este numai organizație profesională și ca atare membrii sunt liberi a-și exprima voința lor, după cum le dictează conștiința, în alegerile Municipale de la 6 Mai a. c.

Noi ne-înțelegând a ne amesteca în luptele dintre partidele politice.

Președinte *Ioan Zamfir*
Secretar General *A-ru Renner*

Informații

x O nouă reducere pe c. f. r.—Având în vedere că reducerea acordată în timpul vacanței de Paști a dat rezultate excelente, direcția generală c. f. r. a aprobat o nouă reducere de 50 la sută pe întreaga rețea din țară, începând de Vineri 18 Mai până Marți 29 Mai a. c.

Dacă și această experiență va da rezultate bune, se vor acorda mai des reduceri pe c. f. r.

x *Un steag comunist.*—Pe o sârmă de telegraf din fața fabricei „Koifman" din strada Melcului, s'a găsit agățat astă noapte un drapel roșu purtînd inscripția „Trăiască ziua de 1 Mai; jos fascismul".

Steagul a fost depus la biroul de siguranță.

x Au fost înaintați parchetului spărgătorii Vlad Martou și Poremschi autorii spargerii la ceasornicăria „Maiman" din Str. Ștefan cel Mare.

Cu actele dresate, spărgătorii au fost înaintați cabinetului de instrucție sub stare de arest.

INFORMAȚIUNI

x In chestiunea congresului din București pentru propășirea științei, d. prof. Th. V. Ionescu ne trimite o lămurire căreia îi vom da curs mîne.

x Soții Haim și Hava Leibovici din str. At. Constantin, au reclamat justiției pe fiul lor Herșcu Leibovici. Acesta îi torturează și le face viața imposibilă.

x *Impozitul pe automobile.* — Administrația de constatare mixtă Iași, aduce la cunoștința proprietarilor de autovechicole din județul Iași, că Ministerul de Finanțe acordă un ultim termen până la 15 Mai, pentru ca cei rămași în restanță cu plata impozitului pe automobile să se pună la curent cu acest impozit. După această dată, cei ce nu vor fi în regulă cu impozitul, vor suferi sancțiunile prevăzute de art. 8 din legea automobilelor.

x **Un caz de ultraj.**—Dechestor prof. N. Șerban a ordonat darea în judecată pentru ultrjiu a funcționarilor Const. Gherasim și Dumitru Ciobanu, dela Uzina de tramvaie, care ar fi insultat și bruscat pe comisarul Gh. Pavelescu, dela circ. III-a, în timpul mersului vagonului.

x *Incercare de sinucidere.* —Femeia Aneta Gologan din str. Morilor 15, a încercat să-și curme viața înghițind o soluție otrăvitoare. Ea a fost internată la spital, unde i s'au dat îngrijiri medicale. Sinucigașa a declarat că a recurs la gestul disperat, din cauza mizeriei.

x Parchetul a emis rechizitor definitiv în contra d-lui Iancu Groberman din str. Pantelimon, prins pe când încerca să voteze cu o carte de alegător care nu-i aparținea.

x *Din cauza alegerilor municipale care vor avea loc la 6 Mai, adunarea eparhială care urma să se țină în aceiași zi, a fost amânată pentru ziua de 29 Mai.*

x D-l Mihai D. Atanasiu ne arată că, prin ordinul No. 20,832 din Mart 1933, este reconfirmat singur în drept a reprezinta Soc. „Paza și **Asigurarea cetățenească**". Sediul Soc. este în str. Albinet 14 bis.

x *La Teatrul Național* se repetă cu asiduitate în direcția de scenă a d-lui Ion Sava, superba comedie „SUNTEM CHIT!.." (In zodia 'porcului).

Cu această piesă, care se dă în beneficiul iubiților comici d-nii Mill. Gheorghiu și C. Ramadan,—vor fi numai 3 reprezentații (Sâmbătă 5 Mai seara și Duminecă 6 Mai, matineu și seara).

Biletele s'au pus în vânzare la „Brașcu".

x *Soc. de Pediatrie.*—Astă seară, Luni 30 Aprilie a. c. ora 8.30, are loc, în sala de curs a Clinicei infantile, ședința lunară a Soc. de Pediatrie. La ordinea zilei comunicări științifice de d-nii Prof. Graçoski, Doc. Dr. E. Hurmuzache, dr. Camner, dr. Ionescu, etc.

Domnii membri-medici și studenți sunt rugați a lua parte.

x Un fizic plăcut, un ten curat, tânăr catifelat, iată ce se cere unei femei frumoase. Doriți să le aveți pe toate? N'aveți decât să întrebuințați cei trei giganți ai frumuseții feminine: *Crema, loțiunea și săpunul de Lăcrămioare.* Veți obține astfel rezultatele cele mai bune. Depozit: Farmacia Dr. Beceanu Piața Halei Iași.

ORA?

Consiliul de miniștri de astăzi

București 30. — Azi la prânz s'a întrunit consiliul de miniștri, sub președinția d-lui Tătărescu.

S'au discutat legile votate de parlament, fiecare departament ministerial urmând a lua măsurile necesare în vederea aplicării noilor legi. Apoi s'a examinat situația politică internă și chestiunea vizitelor ministeriale în Ardeal, Bucovina și Basarabia, unde sânt de soluționat importante probleme locale.

Miniștri au luat masa la președinție, consiliul urmând să continue și în cursul după amiezei.

*

Azi după amiază d. Titulescu va fi primit în audiență de Suveran.

Apoi regele va primi pe d-nii Iunian și Gh. Brătianu.

Doi lucrători asfixiați în București

Buc. 30.—O gravă nenorocire s'a întâmplat într'o cameră din clădirea facultății de științi din bulevardul Academiei.

Doi lucrători, anume Ion Barbu și Ion Barcu care au adormit acolo, au uitat deschis robinetul de a lampa cu gaz aerian. Ambii au fost găsiți asfixiați și sînt puține speranțe că vor scăpa cu viață.

TRUSOURI FINE pentru domni, comandați la
EDUARD
Atelierul de Croitorie
La **Cavalerul Parisian**
din str. Sărărei
s'a mutat
în str. Cuza Vodă No. 7
(vis-a-vis de Pref. de Poliție)
Primește comenzi cu prețuri reduse

x *D. dr. Ezra Wartenberg* și-a mutat cabinetul medical în str. Cuza Vodă 46, peste drum de Camera de Comerț. D-sa consultă zilnic între orele 9-11 a. m. și 2-7 p. m.

azi la SIDOLI
se reprezintă 2 filme superbe
Ordonanța
după Guy de Maupassant
cu
Marcelle Chantal
și
Zeul Mărilor
o realizare Paramount de mare senzație cu
RICHARD ARLEN
și FAY WRAY
Complectare:
Jurnal sonor Paramount

Procesiuni religioase pentru ploae

ordonate de Mitropolitul Moldovei

Față de seceta care arde câmpul, I. P. S. S. Mitropolitul Pimen al Moldovei a decis să implore îndurarea cerească. In acest scop, Inaltul Prelat a trimis protopopilor următoarea dispoziție:

„După o iarnă grea a venit o primăvară secetoasă, care amenință recolta holdelor țării noastre, așa că dacă starea de secetă continuă poporul va fi amenințat cu lipsa hranei de toate zilele și țara va sărăci.

„In fața acestei stări rele, care amenință poporul de a nu avea pânea de toate zilele se impune, nouă, preoțimei o datorie sfântă, ca să înălțăm rugi către Bunul Dumnezeu pentru a se milostivi să dea ploaie pământului.

„Dacă acest timp secetos continuă, vă invităm să chemați pe toți preoții din oraș la o consfătuire pentru a pune la cale procesiuni religioase în orașe și la țară—obișnuite la așa ocazie — la care să fie chemat poporul, care așteaptă această împlinire a datoriei noastre preoțești.

„De dorit ar fi ca să luați înțălegere cu autoritățile comunale și învățătorii ca să participe la procesiuni tot poporul precum și elevii școalelor, care să cânte rugăciuni.

„Cu acest prilej de îngrijorare semnalăm că preoțimea noastră trebue să se îndeletnicească numai cu grija pentru binele și folosul țării și al poporului, *ferindu-se ca de foc de a se amesteca în luptele electorale, care sunt la ordinea de zi, căci prin aceasta unii preoți devin urâți și disprețuiți de popor.*

Despre aceasta veți comunica preoților din orașe și județ.

Procesiuni la Cetățuia

In urma cererii mai multor cetățeni din jurul mânăstirii Cetățuia, I. P. S. S. Mitropolit Pimen a dispus să se facă o procesiune pentru ploaie.

Ieri dimineață, păr. arhimandrit T. Bonteanu cu un sobor de preoți în frunte cu păr. N. Luchian au scos icoana Axioniția făcând o procesiune pe „Aleea Nucilor", unde r'a săvârșit solemnitatea sfințirei apelor.

Apoi persoanele invitate s'au retras în sala de recepție a mânăstirii Cetățuia.

Au vorbit păr. arhim. Bonteanu despre „Starea agricolă", iar păr. Luchian despre „Criza morală".

Știri politice

Consiliul de Miniștri

București 30. Astăzi are loc un consiliu de miniștri, sub președinția d-lui G. Tătărescu.

Se va fixa acțiunea guvernului în timpul vacanței și se va stabili programul vizitelor ministeriale în țară.

Regimul contingentării

La Ministerul industriei și comerțului se întrunește astăzi delegația economică a guvernului, pentru a fixa noul regim al contingentării.

La țeorgiști

La Brăila s'a ținut ieri o întrunire georgistă. A urmat un banchet în sala Restaurantului Francez.

D. Gh. Brătianu a rostit un toast, făcând aluzie la declarațiile d-lui Dinu Brătianu, în ce privește reintegirea liberală.

D. Gheorghe Brătianu a declarat că partidul său înțelege pace, însă cu demnitate și onoare. In ce privește actualul guvern Tătărescu, partidul georgist va continua lupta fără cruțare.

*

Fruntașii georgiști au fost convocați la București pentru Joi 3 Mai, spre a examina situația.

Vizită

Din Istanbul se anunță că în ziua de 9 mai trece pe acolo Terfic Rușdi Bey, ministrul turc de externe, care se îmbarcă spre Constanța, în drum spre București. De aici, ministrul turc va pleca la Geneva.

Manifestația pentru suveran

organizată ieri de studențimea ieșană

Studențimea creștină din Iași a făcut ieri o entuziastă manifestație pentru Suveran, spre a înfiera actul necugetat al complotiștilor.

Solemnitatea a început la ora 10 dim. la „Casa studențească".

Au vorbit d-nii N. Astratinei, Const. Stegăroiu, Ion Crînganu. Const. Mircea, Tr. Varzaru, N. Șchiopu, T. Ioniță și Al. Tomescu-Bălțești.

Toți au condamnat gestul complotiștilor și și-au manifestat credința și dragostea pentru Suveran și țară.

S'a expediat o telegramă M. S. Regelui.

După aceasta, studențimea cu muzica în frunte a primit spre Piața Unirii. La statuia lui Cuza-Vodă au vorbit d-nii N, Astratinei, N. Șchiopu, I. Crânganu, I. Tașcă, C. Stegăroiu și V. Gavrilescu, care în ovațiile mulțimei au cerut supunere Coroanei.

In ordine, studențimea s'a întors la „Casa studențească".

La București

București 30.—Studenții au ținut o mare întrunire protestând contra complotului lt. col. Precup și exprimând devotament pentru Suveran.

Studenții au făcut apoi o manifestație entuziastă în fața palatului regal.

Regele a ieșit în balcon și a mulțumit studențimii.

Studentul M. Stelescu a declarat că studențimea face zid de apărare în jurul Tronului.

La Cernăuți

Cernăuți 30.—Studenții cernăuțeni s'au adunat în fața palatului Primăriei și au protestat contra complotului celor 8 militari.

S'a manifestat apoi pe străzi până la bustul lui Eminescu. La urmă s'a trimis Regelui o telegramă prin care studențimea își exprimă dragostea și devotamentul.

Dragoste și confesiune

O dramă la Chișinău

Chișinău 30.—O complicată dramă s'a produs în localitate, în str. Pinului.

Comerciantul Trachtenbrei, evreu, s'a îndrăgostit de o creștină.

Și cu toate că e însurat și cu copii, a hotărât să treacă la creștinism, apoi să divorseze și să se însoare cu femeia creștină.

Trecerea la creștinism trebuia să se producă ieri.

Soția negustorului, disperată de această situație, a decis să se sinucidă prin strangulare. Insă vecinii au intervenit la timp și au tăiat șireangul. Nefericita a fost dusă la spital unde se află în stare gravă.

x Comandați clișeie la ziarul „Opinia".

Știri polițienești

FURTURI

Din atelierul de butnărie al d-lui Iți Schwartz din str. A. Vlaicu 9, s'au furat 350 doage și câteva butoiașe.

— Deasemenea s'au furat scule de cismărie și încălțăminte din atelierul d-lui Vasile Catană din str. Nicolina 100.

— Locuitorul Ioan Barnat din Calea Gălățîi 19, a reclamat că a fost părăsit de concubina lui Eftimița Domnica și că femeia i-ar fi dosit lucrurile din casă.

AGRESIUNI.— Comerciantul Șmil Șmil din str. Sărăriei 191, s'a plâns poliției că a fost victima unei agresiuni din partea comerciantului P. Goldștein din str. Smârdan No. 66 chiar în localul reclamantului.

— Este cercetat Mihai Gorgan din șos. Socola 28, care care a maltratat pe tânăra Maria Bilenti dela fabrica „Țesătura" din Socola. REP.

Informații

x Nu uitați că mâne este armindenul [1 Mai], și Fr. Pogor au pregătit un pelinaș, cum numai la ei se poate găsi.

x Mijlocul cel mai sigur și ușor pentru a scăpa în mod definitiv de bătături este **BATURIN.** In flacoane originale de găsit la **Farmacia Dr. Beceanu,** Piața Halei.

x Depozitul g-ral de ziare S. Peretz se mută pe ziua de 1 Mai c. c. în str. Lăpușneanu vis a vis de Creditul Urban).

DOCTORUL
P. DAMSKER
str. Ghica Vodă No. 44—46
MEDICINĂ INTERNĂ,
SIFILIS ȘI GENITO-URINARE
Diatermie și băi de lumină
între 8—1 a. m și 3--7 p. m.

PUBLICAȚIE
Nr. 81 din 28 Aprilie 1934

Comitetul Școlar al Liceului de fete „Oltea Doamna" aduce la cunoștința persoanelor interesate că în ziua de 16 Maiu 1934 orele 5 p. m. se va ține licitație publică în Cancelaria Școalei din str. I. G. Duca 10, pentru furnizarea a 40 vagoane lemne de foc esență tare fag calitatea I-a, necesare școlii pentru iarna 1934 | 935, și 30 vagoane pentru personalul didactic, administrativ și Comitetul Școlar.

Licitația se va ține în conformitate cu art. 88—110 din Legea Contabilității Publice, regulamentul O. C. L. și normele pentru ținerea licitațiilor la administrațiile publice, publicate în M. O. No. 127 din 4 Iunie 1931.

Ofertele vor fi închise și sigilate. Garanția va fi 10 la sută în numerar sau efecte garantate de Stat și va fi pusă în plic separat.

Condițiunile se pot vedea în caetul de sarcini, în cancelaria Școlii, în zilele de lucru între orele 3-4 p. m.

Președ. Comitetului Școlar
Dr. G. Stoicescu

PREȚURI MARI pentru aur plătește Herșcovici, Ștefan cel Mare 14.

PARCELE de vânzare mici sau mari, în plin centru strada Cogălniceanu 7, între orele 2-4.

CAMERĂ elegant mobilată se închiriază Str. Săulescu 7.

DOCTOR
D. Brănișteanu
Asistent Universitar
— Medic de Spital —
Boli interne
Roentgen-Diagnostic)
Consult: 2-5 și după rendez-vous. Str. V. Conta 18

DOCTORUL
OVIDIU CORDESCU
consultă zilnic pentru boli de
Nas, gat și urechi
de la 4—7 p. m.
în str. Gh. Mârzescu 16

Avocatul
H. GHERNER
s'a mutat
în Str. Căpitan Păun 4

CU LEI 650 MIA kg. lemne fag tăiate, găsiți la Dep. Glükman str. V-le Conta 4.

SUFRAGERIE vieneză, în foarte bună stare, se vinde de ocazie A se adresa la ziar sub G.

DE ÎNCHIRIAT 5 odăi de stăpân, baie, bucătărie, odaie p. servitori, 2 antrete, garaj, șură, odaie p. șofeur. Strada Sărărie 73 la etaj.

Abonați-vă la „Opinia"

DEPOZITUL
LUPU STANESCU
Str. Pantelimon 17
este asortat cu materiale de construcție ca: Cment de Turda, ciment alb var din Câmpu-Lung - Bucovina, var de Ștefănești, var stins, ghips stucatur, ghips albastru, mozaic, fier beton, tablă Nadrag, faianță și gresie de Austria, parchet din Brașov, cărămizi refractare, pământ șamot, cretă, humă, aguabar contra igrasiei, carton asfaltat, bitum, țigle pentru acoperiș etc.
Se vinde cu prețurile cele mai reduse ce desfid orice concurență.

ANUL XXX No. 8109

ABONAMENTE
Lei 600 . . . . pe un an
„ 300 . . . . „ 6 luni
„ 150 . . . . „ 3 „

ATELIERELE TIPOGRAFICE
IAŞI. — STR. LĂPUŞNEANU 87

2 (doi) lei exemplarul

OPINIA

Ziar popular cotidian

JOI 3 MAI 1934

BIBLIOTECA UNIVERSITĂŢII

Bon de Premii

No. 36

„OPINIA"

De ce nu participă profesorii ieşeni

la congresul din Bucureşti, al „Asociaţiei române pentru înaintarea ştiinţei"

D-l. Th. Ionescu profesor universitar, ne trimite o lămurire în chestiunea congresului ştiinţific dela Bucureşti, — lămurire din care extragem următoarele pasagii esenţiale :

Sub titlul: „O întrebare d-lui prof. V. C. Butureanu şi un protest care nu a cuprins tot ce avea de exprimat", ziarul „Lumea" dă unele lămuriri false.

Se afirmă în articolul pomenit că niciunul din profesorii dela ştiinţe n'au fost admişi să facă comunicări la Congresul din Bucureşti. Adevărul este altul.

Organizatorii congresului au invitat în nenumărate rânduri Facultatea de Ştiinţe şi Societatea de Ştiinţe dela Iaşi să ia parte la Congres pentru a face comunicări. Chiar secretarul congresului, d. prof. O. Onicescu a venit în localitate în acest scop. Ieşenii s'au lăsat greu cu toate că lucrările efectuate la această Universitate pot ocupa ele singure un congres serios. După numeroase insistenţe s'au înscris 18 participanţi.

Se lăsau greu Ieşenii pentrucă ei sânt obişnuiţi să-şi comunice lucrările Academiilor apusene de mare prestigiu ştiinţific şi adânc spirit critic.

Dar din politeţă, cu sacrificiu material enorm pentru retribuţia lor derizorie, au hotărât să răspundă agapei colegiale cu atmosferă ştiinţifică din Bucureşti. Sacrificiul era cu atât mai mare, cu cât singurul avantaj anunţul pentru ieşeni, a fost reducerea de 50 la sută pe c.f.r. pe care ei o aveau şi fără congres.

Fără îndoială că din punct de vedere al propagandei culturale, acest congres a fost bine venit. *Dar, Universitatea din Bucureşti care l-a organizat, a fost aceia care a acţionat pentru raşluirea Universităţii ieşene. Chiar unul dintre organizatori, d. Prof. Mrazec a avut cuvânt hotărâtor,* după cum se poate vedea din proectul de lege prezentat de d. ministru Dr. Anghelescu în parlament, pentru unificarea învăţământului farmaceutic.

In aceste condiţiuni, numai oameni fără demnitate ar fi putut lua parte la congres.

Acesta e motivul adevărat şi singurul care a determinat acţiunea Universităţii ieşene.

Este adevărat că unul din profesorii dela Iaşi, a anunţat la congres o conferinţă generală cu titlul: „Farsorismul în ştiinţă" pe care Bucureştenii, din motive ce nu le cunosc, au uitat s'o treacă la ordinea de zi. Acesta este faptul ce a fost denaturat de notiţe din ziarul Lumea, dar acest fapt nici într'un caz n'ar fi angajat toată Universitatea. A fost socotit numai ca o nepoliteţă.

Ceace a determinat lămurirea mea de astăzi, cutoate că notiţa este adresată d-lui prof. Butureanu, este atitudinea luată de ziarul „Lumea" de câteva săptămâni în chestiunea secţiunei de farmacie.

Manifestaţii de stradă la Paris

Acum câteva zile au avut loc noui demonstraţii comuniste la Paris. Elementele de stânga au manifestat zgomotos în faţa ministerelor şi primăriei, contra politicii guvernului.

Autorităţile au luat măsuri şi au liniştit spiritele. In cliseu: Câţiva demonstranţi arestaţi şi duşi spre poliţie.

Actualităţi politice

Literatura electorală

Partidele dau asalt la primăria Iaşului. Şi pentru captarea voturilor, lansează programe admirabile, cu cele mai surâzătoare promisiuni.

Bietul nostru târg, prăfuit şi pitic, tresare uimit în faţa programelor aurite.

Căzut de ani de zile în scepticism, Iaşul se bucură macar de programe ; căci se vede frumos cel puţin în afişele electorale. E singura plăcere a alegerilor...

Ghinion

Este o imposibilă campanie electorală fără incidente,... chiar dacă ar fi în luptă numai îngeri veritabili.

Şi când se produc incidente este, evident, rolul poliţiei să intervie. Deasemenea poliţia—ca organ de execuţie—e obligată să intervie de câte ori primeşte ordin de la autoritatea superioară.

Bineînţeles, cetăţeanul — cu sângele aprins—e dispus mereu să protesteze. Şi de cele mai multe ori, neglijează autoritatea depărtată, nevăzută, insezisabilă, pentru a-şi concentra atenţia asupra elementului de execuţie care-i cade imediat în simţuri: adică poliţia!

Biata poliţie trebuie să suporte (pe neauzite) expresiile... intime, ale „cetăţeanului indignat".

Şi în această atmosferă prejorativă, a avut ghinionul să fie chestor al Iaşului tocmai d. N. Şerban, profesor universitar de limba şi literatura franceză, om al cărţii şi al rafinamentului spiritual...

Intr'adevăr ghinion.

X.

EVOLUŢIA SEXELOR
şi criza sexuală în specia umană

Conferinţa d-lui Profesor Dr. Mironescu

In faţa unei săli arhipline (Aula Universităţii) şi-a dezvoltat, Duminică 29 Aprilie, domnul *profesor d-r I. Mironescu,* conferinţa anunţată şi având ca subiect *„Evoluţia sexelor şi criza sexuală în specia umană".*

Cunoscutul dermatolog şi sifiligraf, apreciat mult şi ca excelent nuvelist, posedă ca puţini alţii, darul de a captiva auditorul, nu numai prin ideile ce expune, dar şi prin verbul multicolor, pregnant şi accesibil tuturor.

Fără digresia introductivă obişnuită, ci intrând deadreptul în subiect: despre cele două mari mobile ale vieţii—foamea şi reproducerea, domnia sa a ilustrat prin pilde extrem de sugestive—şi cu humor presărat pe alocuri, evoluţia instinctului sexual la toate vieţuitoarele—de la amibă până la om, pentru a ajunge la starea critică de astăzi.

Indivizii făcând parte integrantă din societate şi aceasta fiind puternic zguduită de consecinţele măcelului ultim, în care zeci de milioane au pierit şi s'au distrus valori incalculabile, e firesc ca aceste zguduiri şi destrămări să se resimtă adânc în viaţa actuală.

Faptele citate atât din biologie cât şi din operele demografilor autorizaţi, nu suăr nici o discuţie. Ele sunt indicate cu precizie matematică. Şi dacă primele arată cât este de ineluctabil acel puternic instinct denumit *libido sexualis,* datele demografice demonstrează tot atât de eloquent destrămarea pregresivă a sistemului capitalist şi a familiei —nucleul acestui sistem. După cum în toate ţările—învinşi sau învingători şi ca încă o consecinţă a flagelului războiului, se arată o creştere a bolilor veneric—acestea indirect

D. profesor dr. I. Mironescu

şi ele o rezultantă a crizei sexuale prin care trecem.

D. profesor Mironescu, adânc cunoscător al tuturor relelor ce bântue acum omenirea, desigur că nu poate acuza nici şcoala, nici părinţii şi nici vre-un ins izolat, că ar fi vinovat de starea critică actuală. Cel mult s'o compare cu ceia-ce a fost acum două mii de ani, când s'a destrămat civilizaţia imperiului roman şi când, la fel ca şi azi, sexualitatea a trecut printr'o criză puternică.

Schiţarea unei stări de lucruri şi indicarea cauzelor acestei stări stări, nu implică însă şi formularea unei soluţiuni. De alt-fel cine poate da vre-una? Putut-a oare vre-o formulă să împiedece destrămarea puternicului imperiu roman?

Timp de mai bine de o oră şi jumătate, minunatul povestitor şi gânditor şi-a ţinut încordat auditorul, fiind răsplătit la urmă printr'o unanimă şi zgomotoasă salvă de aplauze.

Asistent

DIN TOATA LUMEA

Rămăşag... într'un sicriu.— Că americanii angajează pariuri ciudate, nu este desigur o noutate pentru nimeni. Uneori însă întrec măsura în aşa chip, încât pariurile devin zănatice. Iată o nouă dovadă:

La Jamesnille, în Statele-Unite, locueşte un anume Frederick Mickess, cunoscut amator de rămăşaguri. El este considerat un adevărat profesionist al pariurilor. Angajează sute de prinsori şi în felul acesta îşi câştigă aproape toate cele necesare existenţei.

Zilele trecute Mickless a pus un nou rămăşag curios. El s'a obligat, în schimbul sumii de 50 dolari (peste 5 mii lei), să meargă într'un picior timp de o lună de zile. Şi americanul îşi respectă angajamentul. Atât în casă cât şi pe stradă el e văzut cum sare într'un picior, căsnindu-se să nu cadă.

Desigur, rămăşagul nu e prea uşor, dar probabil nu se va da bătut nici de data asta. In definitiv, în timpurile de faţă, poate că mulţi ar sări într'un picior pentru 5000 lei!...

Cei patru gemeni.— La un varieteu din Londra a apărut o mică trupă de comici, cunoscută subt numele de „Cei patru gemeni". E vorba de fraţii Tom, Harry, Milton şi George Clunch, toţi gemeni, în etate de 26 ani.

Fraţii seamănă atât de bine între ei, încât nu pot fi recunoscuţi. Datorită acestui fapt au devenit celebri şi obţin mare succes la teatru.

Ceva mai mult; cei patru fraţi au căpătat un angajament la o casă de cinema pentru turnarea unui film comic, cu titlul „Gemenii cu noroc". Şi într'adevăr sânt norocoşi!

Pastila cu parfum.—Un medic german Johann Enghelberg a inventat o aşa numită „pastilă parfumată". E vorba de o pastilă, care are însuşirea de a parfuma toată pielea trupului, persoana respectivă împrăştiind apoi un miros foarte agreabili care se menţine două-trei ile.

Experienţele făcute au dovedit că preparatul este inofensiv organismului. Pastila poate fi înghiţită oricând, fără nici'un pericol.

Astfel se crede că acest preparat va înlocui parfumurile de astăzi. In orice caz e de presupus că va servi mai ales femeilor.

*

Un sinucigaş prudent.— O sinucidere impresionantă s'a înregistrat la Coblenz (Germania).

Un anume Edgar Eich, rămas şomer în ultimul timp, a hotărât să-şi curme viaţa din cauza mizeriei. El şi-a pregătit singur mormântul: şi-a săpat o groapă în curtea casei, a pus cosciugul înăuntru şi apoi s'a aşezat în sicriu. Când totul a fost gata, nefericitul şi-a tras un foc de revolver în cap şi a murit pe loc.

In scrisoarea lăsată el spune între altele: „V'am scutit de orice grijă. Singurul lucru ce aveţi de făcut, e să aruncaţi pământul deasupra sicriului".

Prudent sinucigaş!

Idei şi fapte

1 MAI
O SĂRBĂTOARE, CA ATÂTEA ALTELE...

S'a consumat încă un an muncitoresc—în aceiaşi mizerie lucie. Cine oare îşi poate îngădui să afirme că tocmai în decursul acestui an s'au produs schimbări importante şi îmbucurătoare pe frontul ocropsit al muncii?

Nimeni, evident. Căci dacă e adevărat că în acest interval nu s'a mărit numărul şomerilor şi nu s'au înăsprit condiţiunile de trai, nu e mai puţin adevărat că nu s'au înfăptuit minuni, nu s'a micşorat de fel numărul muritorilor de foame şi nu s'a îmbunătăţit situaţia celor care au naivitatea de a dori să-şi câştige existenţa prin muncă cinstită.

— „Muncitorii de pretutindeni îşi manifestă bucuria cu prilejul sărbătoririi zilei lor"— e aceasta numai un mod de a vorbi. Căci pe mulţi muncitori, siliţi să şomeze cu anii, nu-i mai încântă de fel prilejul de a se odihni încă o zi. Ar prefera desigur o singură zi măcar—dacă nu se poate un an întreg — în care ar avea cu toţii posibilitatea *de a munci* şi de a gusta în linişte din roadele muncii lor.

E peste măsură de trist destinul unei generaţii căreia i se refuză dreptul elementar de a avea unde munci, dreptul de a fi utilă societăţii prestând o muncă productivă şi cinstită; dreptul de a nu se odihni decât în zile de sărbătoare, dreptul de a nădăjdui că şomajul şi criza nu va dura o veşnicie.

Sau în sufletele amărâte ale celor mulţi şi obijduiţi îşi mai găseşte totuşi loc speranţa că mântuirea nu va mai întârzia mult, că chiar în cursul anului muncitoresc care vine se va produce—aşa, din senin — o miraculoasă transformare a lucrurilor; că deacum înainte vom putea munci unde, când şi cum vom dori; şi că la 1 Mai 1935 se va prăznui prima şi adevărata sărbătoare a muncii, a păcii şi a iubirii?...

Să nădăjduim, fiindcă atâta bucurie ne-a mai rămas: *speranţa!*

I. L. BASARABEANU

Inima reînviată

Senzaţionala experienţă a unui profesor american

Ziarele americane discută cu deosebit interes senzaţionala experienţă făcută de profesorul dr. Cornish dela universitatea din San-Francisco. Acesta, de mai mulţi ani, era preocupat de chestiunea prelungirii vieţii, prin reactivarea inimii cu anumite substanţe. In acest sens profesorul american a efectuat numeroase experienţe cu câni şi cobai. Iar zilele trecute, pentru prima oară, sistemul i-a reuşit pe deplin.

Dr. Cornish a omorât un câine cu ajutor l unei fiole cu gaz asfixiant. Apoi a injectat direct în inima animalului o doză combinată din andrenalină, heperină şi sânge de câine. Două minute după această injecţie, inima cânelui a început să bată din nou. Animalul a fost hrănit bine şi îngrijit cu atenţie, iar astăzi trăeşte şi e perfect sănătos

Experienţa a fost apoi repetată cu alţi câni şi a dat acelaş rezultat. Profesorul Cornish n'are însă intenţia de a se opri la animale. El va încerca metoda şi la oameni şi speră că va obţine deasemenea „reînvierea inimii şi de i prelungirea vieţii.

In aceste vremuri grele, nu ştim însă dacă oamenii îi vor putea fi recunoscăto i!

INSULA SINUCIGAŞILOR
Soţii care se jertfesc — Moartea obligatorie — Obiceiuri curioase

Insula Bali din Malaesia, un colţ cu obiceiuri ciudate, este pe drept cuvânt supranumită insula sinucigaşilor. Acest renume sinistru a fost provocat de o veche tradiţie religioasă, care prevede că soţia nu trebuie să supravieţuiască bărbatului.

Când şeful familiei încetează din viaţă, trupul lui este pus într'un sicriu de hârtie şi transportat la cimitir, unde se aprinde un rug enorm. Cosciugul este aruncat în flăcările uternice, până când totul se preface în cenuşă.

Deobicei însă, în momentul când sicriul începe să ardă, nevasta defunctului se asvârle şi ea în mijlocul flăcărilor. Nimeni nu intervine pentru a o salva. Dimpotrivă; cei prezenţi privesc spectacolul cu un amestec de admiraţie şi bucurie, în timp ce fac un fel de rugăciuni speciale pentru odihna sufletelor celor morţi. Se crede astfel că familia respectivă va merge direct în paradis, pentrucă soţii au dat dovada dragostei şi jertfei supreme.

Datorită acestui vechi obicei religios, insula Bali a ajuns un adevărat centru de sinucideri, deşi oamenii de acolo nu cunosc ce este criza, mizeria, şomajul. Autor tăţile olandeze care conduc insula au întocmit o lege, prin care sânt oprite aceste gesturi de sacrificiu pe mormântul soţilor. Dar legea s'a dovedit neputincioasă faţă de puterea invincibilă a tradiţiei.

Ultima statistică din insula Bali precizează că într'o singură lună s'au sinucis acolo aproape 400 femei, arucându-se în flăcări, lângă sicriul bărbaţilor. Deasemenea, s'au sinucis şi 80 bărbaţi, deşi moartea obligatorie este prevăzută numai pentru femei.

Spre a curma acest val neîntrerupt de sinucideri, autorităţile olandeze au hotărât să instituie o pază specială în toate cimitirele din ciudata insulă Bali.

Monstrul din Scoţia
este o balenă?

Ziarul „Lokalanzeiger" din Berlin publică declaraţiile făcute de profesorul dr. Ludwig Heck, fostul director al parcului zoologic, cu privire la monstrul din Scoţia. După părerea acestui specialist german, „monstrul" fotografiat în lacul Loch Ness n'ar fi decât o balenă. Fotografia ar indica aproape precis că nu poate fi vorba de un alt animal

Ceiace s'ar fi crezut în primul moment că este capul jivinei, n'ar fi decât o parte din spatele balenei, pe care deobiceiu o scoate la suprafaţă. Animalul însă rămâne în apă. Profesorul german mai crede că e vorba într'adevăr de cea mai mare şi fioroasă balenă.

Rămâne acum de văzut ce vor stabili noile cercetări asupra monstrului din Scoţia.

Cronica muz caiă

de WRATISLAVIUS

Teatrul Naţional:

TURNEUL Orchestrei G. Palatu'ui

DIRIJOR: Egizio Massini

Vineri seara a avut loc—în sala T. Naţional — Concertul Simfonic al *Orchestrei Gărzii Palatului Regal.* Audiţia prefăcându-se, de la început într'un mare succes şi culminând la fine printr'o manifestaţie entuziastă, se cuvine să ne oprim, vorbind mai pe larg despre triumful înregistrat la Iaşi de către conducătorul inimos al orchestrei, dl. *Egizio Massini.*

Deşi una din figurile cele mai populare ale vieţei muzicale a Capitalei, dl. *Massini* a apărut pentru prima oară la pupitru în faţa noastră. Dar absolvirea programului a fost în măsură, mai mult de cât suficientă, să ne dovedească, de câte calităţi dispune acest adânc cunoscător al muzicei şi în ce grad — cu totul remarcabil îi dominează pe cei 80 de inşi ce formează orchestra. Deşi mai mult mic de statură, dar bine legat şi cu o bogăţie de gesturi viguroase, ades abrupte şi saccadate, meridionalul ştie totuşi să sugereze mulţimei executanţilor nuanţele cele mai discrete, ce duc până la lirizmul plăpând al unei şoapte abia auzite. Pentru a trece apoi, gradat, în curbă ascendentă şi armonică până la fortissimo de uragan, pe care dacă numai el îl dezlănţue, tot printr'un gest puternic de magic, într'o clipă îl domoleşte. Cu indicaţiuni aproape inobservabile, ale unui singur deget (şi prin care mi l'a amintit pe *Nikisch)* dl. *Massini,* căruia orchestranţii îi cunosc cele mai mici detalii ale intenţiilor, dă semnul unei întrări cu acelaşi preciziune, cu care în altă parte o face braţul întreg întins fie ca o rugă sau invocare, fie ca un ordin strict şi ineluctabil. Executanţii se găsesc atunci în hipnoză. O grămadă de inimi bat în unison cu aceia a vrăjitorului ce domineză [1]).

Dar pe lângă calităţile de dirijor, dl. *Massini* mai are norocul de a avea la îndemână, pe lângă executanţi de rang şi—mai ales, o colecţie de instrumente, a căror calitate e într'adevăr excepţională. De invidiat. Toate categoriile de coarde şi toate instr. de suflat — de lemn sau metal, toate denotă calitate excepţio-

1) Aţi observat virtuozitatea timpanistului? Extraordinar!

(Continuarea în pagina II-a)

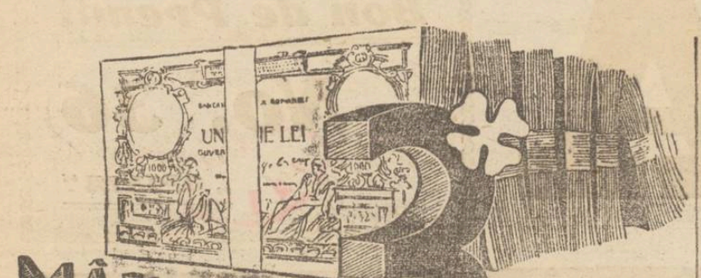

MÂINE! 3 MAI

Mâine! Începe
TRAGEREA CLASEI I-a
a Loteriei de Stat!

Norocul începe să vă împartă milioane de lei.
Dar ați ieșit, oare, în întâmpinarea norocului.
Dece nu ați cumpărat lozul dvs.?
Este singurul mijloc de a deveni milionar, într'o clipă.
La Loteria de Stat pierde cu ... numai cine pierde răbdarea și se lasă de joc.

Cumpărați-vă ASTĂZI lozul!

Pentru prima oară LOTERIA DE STAT
Distribue următoarele câștiguri mari:
8 MILIOANE
3 MILIOANE
2 MILIOANE
19 CAȘTIGURI a 1.000.000 LEI
In cel mai fericit caz puteți câștiga
13.000.000 lei
Tragerea la 3 și 4 Mai

Fericiții câștigători ai lozului de 3.000.000 lei la Colectura Norocului Banca Emanoil Marcovici Iași, care a împărțit cele mai mari câștiguri până acum.

S'a descoperit
cel mai vechiu teatru din lume?

Din Atena se anunță că pe insula Creta, în urma săpăturilor făcute, s'a descoperit cel mai vechiu teatru din lume. Arheologii pretind că e vorba de o construcție efectuată înainte cu 2000 ani de teatrul din Atena.

Totul este aranjat în forma unui teatru modern. In mijloc e un pasaj de trecere, iar de ambele părți sânt locurile pentru public. Câteva trepte din față duc spre scenă.

Profesorul Pernier, șeful expediției arheologic, a reușit să curețe niște pietre de pe pereți, pe care sânt zugrăvite diferite scene, ce reprezintă coruri religioase, figuri acrobatice, dansuri cu muzică, etc. Din punct de vedere istoric este o descoperire foarte importantă.

Norocul vă iesă în cale și vă îndreaptă pașii spre
PROVIDENȚA
Locașul Norocului Iași, str. Ștefan cel Mare 36

LICITAȚIE

Se aduce la cunoștința celor interesați că Vineri 11 Mai a. c. ora 4 p. m. se va ține licitație publică pentru darea în antrepriză a lucrărilor de construcții și reparații dela școala comercială elementară de băeți din Iași, str. Lascar Catargiu 25.

Devizul și caetul de sarcini se pot vedea în fiecare zi între 8-12 a. m. și 2 jum.-5 p. m. în cancelaria școalei.

Comitetul

In loc de copil, un chist în stomac
Cazul curios al unei domnișoare din Bacău

Un caz ciudat s'a întâmplat la Bacău, în următoarele împrejurări:

Acum câtva timp domnișoara Roza Sticlaru, în etate de 22 ani, a simțit puternice dureri în stomac.

Lumea începuse să comenteze faptul, vorbindu-se despre o legătură amoroasă cu apropiate consecințe materne. Fata susținea însă că este complect nevinovată.

In cele din urmă, părinții și-au dus copila la spitalul central din Bacău. D. dr. Pătrășcanu a făcut pacientei o intervenție chirurgicală, care a lămurit cazul. Fata era într'a devăr virgină.

In stomac însă îi crescuse un chist enorm, de mărimea unui fetus. Chistul, plin cu apă și grăsime, în greutate de 5 kgr., a fost extras și d-ra Roza Sticlaru e acum perfect sănătoa ă.

Ea a cerut medicului să-i dea un certificat de v rginitate, pentru a putea—vorba ei—„să astupe gura lumii"...

O curiozitate clinică
Copilul cu coadă

La clinica infantilă din Pressburg se cercetează o curiozitate medicală. E vorba de o fetiță, în etate de un an și jumătate, căreia îi crește o coadă la capătul coloanei vertebrale, exact în locul unde e plasată și coada la animale.

Medicii au examinat cu atenție acest caz curios și au constatat că coada copilei e acoperită cu piele și păr, iar înăuntru are oase și vase de sânge. Ultimele vertebre ale fetiței, în loc să se încoloneze în șira spinării, au ieșit afară și au format coada.

Copila va fi supusă unei intervenții chirurgicale, pentru a i se tăia coada și a o scăpa astfel de această... rușine!

Alegerile de la Baroul de Avocați din Vaslui

In conformitate cu dispozițiunile din legea pentru organizarea corpului de avocați, membrii baroului avocaților din Vaslui au fost convocați în adunare generală electivă, în localul baroului din palatul de justiție, pentru a proceda la alegerea unui delegat al baroului local, în consiliul general al uniunei avocaților, în locul d-lui ministru M. Negură devenit incompatibil din cauza funcțiunei pe care o ocupă.

Au candidat d-nii avocați: Const. Costinescu și S. Rădescu.

La despuierea scrutinului a fost proclamat ales dl. avocat C. Costinescu, obținând cele mai multe voturi. *Calex*

Toți ieșenii
Vizitează noul local al Marei Colecturi
Gheorghe Stănoiu
DIN IAȘI
Str. Lăpușneanu No. 20 (Fost Magazinul Cristian)
pentru a-și alege lozul care-i poate face dintr'odată milionari.

Bărbatul elegant trebue să fie minte că poate găsi o cămașă frumoasă, admirabil croită numai la fabrica

I. GORESTI
Chișinău
Str. Alex. cel Bun 102

România
Baroul Avocaților din Iași
No. 371 1934, Mai 1
CONVOCARE

Noi, Decanul Corpului de Avocați din orașul și Județul Iași; Văzând adresa Uniunei Avocaților din România No. 775 | 934, cum și dispozițiuni e art. 125-130, 171 și urm. din legea pentru organizarea Corpului de avocați din 1931;

Convocăm Adunarea Electivă a Corpului pentru ziua de Duminică 20 Mai 1934, ora 12 din zi, în localul Baroului din Palatul Justiției din Iași, când va avea loc alegerea a trei delegați în Consiliul General al Uniunei Avocaților, pe un termen de trei ani.

Candidaturile se vor anunța cu cel puțin 5 zile înainte de data alegerei. Votul este obligator și secret, iar lipsa nemotivată, se va sancționa conform legei. Urna va fi deschisă de la ora 12, când începe votarea. Votează numai avocații definitivi și cu drept de vot conform nouei legi. In caz de balotaj, se va proceda conform art. 172 din lege, alegerea urmând a avea loc în Duminica următoare, fără o altă convocare.

Decan, Petru Pogonat
Secretar, Al. Gheorghiu

azi la SIDOLI
se reprezintă 2 filme superbe
Ordonanța
după Guy de Maupassant
cu
Marcelle Chantal
și
Zeul Mărilor
o realizare Paramount de mare senzație cu
RICHARD ARLEN
și FAY WRAY
Complectare:
Jurnalsonor Paramount

Prințul Neculai moștenitor
al averii unei mari bogătașe din Roman

Acum câteva săptămâni a încetat din viață la Roman, marea bogătașă Elisa Nevrouz Khan, soția fostului ministru plenipotențiar la Viena. Averea rămasă este evaluată la 25 milioane lei.

In testamentul lăsat de defunctă, se precizează că moșia Hânțești din jud. Dorohoi, în întindere de 700 hectare și în valoare de 17 milioane lei, rămâne moștenire prințului Neculai, cu condiția de a se înființa acolo o școală țărănească.

Moșiile Oțeleni, Hoisești și Negrilești din jud. Roman sânt lăsate Fundației Carol și Academiei române, cu condiția de a se construi un așezământ de cultură pentru săteni. Palatul din Roman al răposatei rămâne primăriei.

D. avocat Manea din Roman, care a găsit testamentul, s'a prezintat în audiență la palatul regal și a adus faptul la cunoștința prințului Neculai.

x *Câte un caz de scarlatină* s'a înregistrat în ultimele zile în străzile Ion Creangă, Buzdugan și Păcurari. Bolnavii sânt toți copii de 3—4 ani și au fost internați în spitalul „Izolarea".

x Se crede că Vineri va avea loc instalarea comisiei interimare a camerei de comerț, în frunte cu d-nii I. Zappa, deputat și Fred Șaraga.

O aventură amoroasă a ex-regelui Spaniei?
Un divors senzațional la Paris

A produs senzație la Paris cererea de divors intentată de marele bogătaș Louis Cartier contra soției sale născută contesa Jacqueline d'Almasy și supranumită „regina bijuteriilor".

In saloanele ei se întâlnea cea mai înaltă societate parisiană și persoane cu renume mondial, printre care și exregele Alfons al Spaniei.

Louis Cartier ar fi surprins o scrisoare a fostului suveran, din care rezultă că ex-regele Alfons întreținea legături amoroase cu soția marelui bogătaș parisian. In baza acestei dovezi, Louis Cartier a introdus acțiune de divors.

O frumoasă producție
a școlii normale „V. Lupu" *la Galata-Iași*

Zilele trecute a avut loc la școala primară din satul Brătuleni, ședința cercului cultural Galata.

Au participat 12 învățători și învățătoare din cerc.

Școala normală „Vasile Lupu" și-a dat concursul.

Elevii acestei școli au executat frumoase arii și dansuri naționale și au jucat piesa „Vicleniile lui Scapin" de Molière.

Tinerii normaliști au atras admirația numerosului public prin felul frumos cum au executat numerile din program.

Cu acest prilej, s'a dovedit odată în plus prestigiul de care se bucură această veche instituție culturală din Iași.

Pe de altă parte, s'a remarcat râvna ce o depune dăscălimea de a ridica starea culturală a satelor.

După producția școlară, au vorbit d-nii învățători C. Timofte și B. Alexandrescu, pr. V. Botez și tânărul Gh. Marcoci, elev în clasa VII-a a liceului Național din Iași.

Asistent

x Masa prietenească, în onoarea d-lui N. Gheorghiadi, va avea loc Joi seara, la bereria „Luther".

Informații

x D. Osvald Racoviță, a convocat pe membri comisiei interimare pentru mâine Joi, spre a rezolva mai multe chestiuni curente.

x *S'a dizolvat Soc. „Paza".* Din cauza certurilor permanente dintre conducătorii societății „Paza și asigurarea cetățenească" cu sediul în Iași, Inspectoratul regional de poliție și chestura locală, au înaintat un raport la Ministerul de interne, conchizând la desființarea acestei societăți.

Eri Ministerul de interne a comunicat că a hotărât retragerea autorizațiunei de funcționare a susnumitei societăți și imediata ei desființare.

x Autoritățile locale au primit un denunț că la școala „General Milicescu" s'au ținut ieri cursuri,

x Băiatul Teodor Rotaru jucându-se în curtea atelierelor C. F. R. din Nicolina cu o granată, a fost rănit la față de explozia focosului.

x D. dr. Cădere, medicul șef al municipiului, a preluat personal supraveghierea serviciului de desinfecție până la numirea unui titular.

x In seara de Luni 30 Aprilie a ars casa locuitorului Aron Avram din str. Arapu 13, compusă din patru camere.

Focul a provenit din neglijență.

Răceli, arșiță, gripă ia

Testa.
DE AVUT PRETUTINDENI

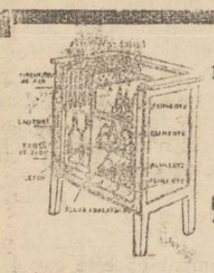
Pentru stimularea consumului gheței, desfacem sub preț de cost dulapuri frigorifere brevetate
„IDEAL"
izolate cu plută, cu următoarele prețuri fixe:
TYP UNIC LEI 1.500 BUCATA și
TYP DUBLU „ 2.500 „
„GHIAȚA" S. A. R. Iași Abator

Vopsirea părului în orice culoare BINE EXECUTAT. Prețuri eftine la coafor de prim rang, „DEMEK"
S-sor Karl Podrazki
STR. LĂPUȘNEANU

Cronica muzicală
de WRATISLAVIUS

Teatrul Național:
TURNEUL Orchestrei G. Palatului
DIRIJOR: Egizio Massini

(Continuarea din pagina 1-a)

nală, pe sprânceană alese.

Și atunci, având acestea la îndemână, e natural ca un temperament artistic de rang — cum fără îndoială că este d. *Massini*, ne va da, într'un program alcătuit numai și numai din numere de efect superlativ, un tot cu adâncă rezonanță în sufletul mulțimei auditoare. Chiar și melomanul cu bogate și solide cunoștințe și pentru care nici una din piesele interpretate nu este decât evocarea unui complex șir de imagini și amintiri, chiar și pe acesta îl vor impresiona puternic motivele cantilenelor divine ieșite din inspirația geniului pus cu atâta îndemânare la contribuție. De ce inzistăm atât asupra acestei note — alcătuirea inteligentă a programului? Pentru-că audiția face parte dintr'un ciclu, *un turneu de propagandă* și e pentru prima oară — în cei 15 ani de când ideia turneelor similare și prin toată România Mare, corespunde cu adevărat adevăratei sale meniri, așa cum o înțelege ori-ce bun român și cum trebue să fie, ca să deie roade îmbelșugate.

In orașele pe care le colindă orchestra se găsesc oameni care au nu numai suflet dar și urechea fină, altă dată cu ecoul unor producțiuni de rang—atât calitativ ca execuție dar și ca motive de interpretare.

Ca atare, subliniem încă odată, inteligența alcătuirii programului unui asemenea concert, tocmai fiind-că nu conține nici „experiențe" moderniste și nici „prime audiții". Ci toate, capodopere de decenii (ba și de un secol!) consacrate.

Spuneam la început, că succesul s'a ivit chiar de la început. Uvertura din *Egmont*, locul de cinste a fost dat celui mai mare dintre compozitori, lui *Beethoven*. Cine, din mulțimea care frequenta pe vremuri seria Simfonicelor, n'o cunoaște și pe care nu l'au zguduit accentele inspirației Titanului?

Sau Simfonia IV-a a lui *Glazunov*, plină toată de nostalgia slavă, de cantilenele atât de insinuante și mișcătoare ale folclorului rus, în sufletul cui nu găsește resonanță?

Ca și motivul obsedant din *Danse macabre* (a lui Saint-Saens) poate cel mai insinuant din toate numerele programului și la care minunatul arcuș al d-lui prof. *Gal* a contribuit mult să ni'l intipărească adânc, atât, încât și acum, când scrim aceste rânduri, ne mișcă timpanul fără întrerupere.

Evident, că după asemenea triadă, *Adagio* din Concertul lui *Haydn* (p. violoncel) va părea mai palid, de vreme ce frizează mai mult genul muzicei de cameră. Dar ne-a dat prilejul să'l cunoaștem ca solist pe excelentul celist dl. prof. *Papazoglu* și aceasta compensează. Iar finalul — ce putea fi mai potrivit decât electrisanta *Poemă* a maestrului *Enescu*, omagiul evlavios adus nu numai cântecelor ce răsună pe plaiurile și șesurile Moldovei, a patriei, celui mai mare muzicant dăruit omenirei de către țara noastră, dar care culminează în omagiul adus de marele cântăreț celui dintâi rege al României—lui Carol I. In acordurile imnului regal culminant, elementar zguduitor, minunează realizare polifonică a a maestrului *George Enescu*.

Pe cine îl va surprinde atunci entuziasmul cu care au fost sărbătoriți la această audiție mosafirii abătuți pe la noi, în lunga lor călătorire de propagandă întreprinsă, abia acum, prin toate meleagurile și târgurile României Mari.

Noi vedem în acest turneu un fericit început; salutăm acesta cu toată gratitudinea și le spunem domnului *Massini* și acoliților săi: la bună revedere.

W.

Notă. Inutil să relevăm acum, melancolia evocării atât a impunătorului șirag de simfonice locale în care au figurat toate operele acum auzite, dar și amintirea executanților soliști. *Zadri* și *Breviman*... Câte nu spun aceste nume!

Dar câți sunt aceia, care i au știut prețui și cine s'a gândit la deceniile de jertfă continuă a lui *Ciolan* și a celorlalți...

Intr'o vreme înflorea la Iași muzica de cameră și în serie lungă (20 pe stagiune) se succedau în nesfârșită și admirabilă varia ie, Simfonicele.

Intr'o vreme depărtată...

W.

Eau de Cologne
extase
IN FLACOANE ORIGINALE
Calitate excepțională!
Parfum foarte modern!
PRODUS DE
PARFUMERIE NORTIER

„Operația este inevitabilă, boala este prea avansată".... declară medicul

Și totuși operația de hemoroizi poate fi evitată dacă
CONSTIPAȚIA
este combătută la prima ei manifestare. Un flacon cu pilule Artin nu trebuie să lipsească din casa Dv. La cea mai ușoară manifestare de nefuncționare normală a intestinelor, luați Artin, laxativul care își face efectul pe nesimțite, fără crampe, fără grețuri.

PREȚURILE: LEI 20.— 33.— 88.—

ARTIN
accelerează evacuarea din intestine fără a provoca iritația țesuturilor
Un produs al fabricelor Dr. S. WANDER S.A.

Rezultatul concursului de internat
dela Spitalele Sft. Spiridon

Concursul de internat al Spitalelor Sft. Spiridon, început înainte de Paști după ținerea a 3 probe scrise și o probă orală s'a terminat eri.

Comisiunea compusă din d-nii Profesor dr. Paul Anghel, Profesor dr. Leon Ballif și dr. N. Apotecher medic primar, a alcătuit clasificarea definitivă. Iată lista celor 17 noi interni reușiți; în ordinea mediei obținute.

Dragomir Dimitrie, Coroi Marsa eta, Barbelian Constantin, Dârângă Mihai, Mărculescu Tit., Țatomir Alex., Lefter Natalia, Nedelcu Eugenia, Berzan Filip, Stoian Mihai, Corneliac E., Stucalov Ludmila, Bălănescu Gh., Barzu Aurel, Paraschiv Mihai, Contantinescu L., Mihail D.

Pregătirea noilor alegeri
la Camera de Comerț

Legea de dizolvare a Camerilor de Comerț și industrie a apărut în Monitorul Oficial. Odată cu aceasta, consiliile de ad-ție ale acestor instituții se socotesc dizolvate, instituindu-se comisii interimare.

La Iași, comisia interimară, după cum am mai arătat, va fi în frunte cu d. deputat Ioan Zipa, având colaboratori direcți pe d-nii Fred Șaraga, ing. Florian și farmacist D. Beceanu, ca delegat al ministerului de comerț.

Până Marți 8 crt. noua comisie va fi instalată.

*

Din câte aflăm, noua conducere a Camerei de comerț va face demersul cuvenit la centru pentru revenirea la vechile categorii de consilieri.

La alegerile care vor avea loc în Iulie, Comerțul mare va desemna un număr mai mare de candidați, decât comerțul mic.

Categoriile de mare și mică industrie, rămân staționare.

Comisia interimară va dispune. potrivit legii, revizuirea listelor electorale, pentru a se face complectările și ștersăturile cuvenite.

Campania electorală va începe de la 15 Mai.

*

In altă ordine de idei aflăm că se vor licenția deîndată cei 10 avocați numiți de consiliul precedent; se vor pune în disponibilitate o parte din funcționari și se va retrage acțiunea din justiție privind evacuarea „Sfatului Negustoresc".

*

Din anturajul comisiei interimare se mai anunță că lista oficială va avea un pronunțat caracter de indendență, clubul guvernamental neținând să se amestece direct în alegeri.

Viitorul președinte al instituției este desemnat d. dr. D. Beceanu.

REX.

D-na și D-nul
LEON LEIBOVICI
au plăcerea de a anunța nașterea primului lor fiu
SOREL
și roagă rudele, prietenii și cunoscuții să asiste la ceremonia rituală, care va avea loc Sâmbătă 5 Mai ora 2 p. m. fix la Maternitatea Israelită din str. Elena Doamna.

INFORMAȚIUNI

x *Curtea cu juri* a condamnat ieri la câte 2000 lei amendă pe următorii jurați, care au lipsit la deschiderea sesiunii și din cauza cărora nu s'a putut ține ieri ședință:

Marin Troacă, N. Racoviță, Gh. Andriescu, C. Tăutu, Vineș Victor, N. Lupu, I. Michiu, I. Resler, dr. Berbeciu, I. Mitu, Valeriu Bulgaru, Caramalău, D. Ermarache, ing. Fr. Weisman, M. Popovici, Vasiliu Haralamb și M. Tironovici.

x Cu începere dela 1 Maiu a. c. inființându-se și la oficiul Poștal Iași 3 (Lăpușneanu) serviciul de Incasso și plata efectelor la domiciliu, atragem atențiunea publicului a se prezenta la acest oficiu în orele de serviciu 9—12 și 15—17 unde cei interesați vor fi serviți în mod prompt.

x *Dela Asociația Femenistă.* — Membrele Asociației femeniste precum și persoanele ce se interesează sunt rugate să se întrunească în număr mare Vineri 4 Mai ora 5 p. m. la sediul Asociației din str. Buzdugan 8.

D-na Avocat Eliza Grigoriu conform dorinței exprimate în sedința an erioară, va vorbi despre Revendicările obținute până în prezent în fa femeiei.

Se vor face de asemenea comunicări în legătură cu alegerile în curs precum și convocarea la București a fostelor consiliere comunale și a membrilor asociației.

Excesele pedagogice.— Conform ordinului ministerului instrucțiunii s'a interzis tuturor elevilor din școli e primare și secundare de a frequenta cinematografele, chiar cu părinții.

La Iași a luat ființă o poliție specială alcătuită din reprezentanți ai chesturii și delegați ai tuturor școlilor, cu misiunea de a supraveghea executarea acestei dispoziții și a semnala abaterile

x **Accident.** — Tramvaiul No. 21 Copou, s'a ciocnit în str. Carol cu un camion al berăriei „Luther". Vagonul a fost avariat și scos din uz.

x *Simulare de sinucidere* —In urma unei certe cu concubina lui, pungașul de buzunare Gherș Strunis din str. Școalei de Arte 16, a încercat să se sinucidă, tăindu-și pielea beregatei cu un briciu. Sinucigașul a fost pansat la spitalul Sf. Spiridon și pus în libertate.

x Sâmbătă 5 și Duminică 6 Mai, în matineu și seara, la Teatrul Național se va reprezenta excelenta comedie „Sântem chit" (In zodia porcului). La acest spectacol comicii de talent C. Ramadan și Miluță Gheorghiu au două creații minunate.

Restul distribuției: Elena Bărbulescu, Atena Marcopol, Marg. Baciu, El. Petrăchescu, d. Gh. Sion etc.

Biletele se vând la „Brașcu".

x *Expoziție de pictură.*— In sala „Stănoiu" din str. Lăpușneanu 20, s'a deschis zilele acestea expoziția de pictură a d-lui Gh. Dăscălescu-Ghilia, absolvent al școalei de arte frumoase din București.

Pictorul a expus un număr de 140 de lucrări valoroase.

Indemnăm amatorii de frumos, s'o viziteze.

Campania electorală

O mare întrunire liberală a avut loc aseară în sectorul din str. Ștefan cel Mare al d-lui senator Mircea Bădăreu.

Au asistat numeroși funtași ai partidului în frunte cu d. O. Racovitză primarul Iașului.

Luând cuvântul d. *senator Bădărău* zugrăvește acțiunea edilitară pe care o va întreprinde d. Racovitză, îndemnând cetățenii să i acorde sprijinul larg în aceste alegeri.

Au vorbit apoi d-nii I. Popovici, dr. Frühling, profesor Stamboliu, av. Matache Georgescu Em. Ceicovschi, Isidor Margulies etc.

A luat apoi cuvântul d. O. Racovitză primarul Iașului.

Primit cu ovații, d. Racovitză vorbește despre situația găsită la primărie și despre măsurile luate până în prezent pentru binele Iașului și înfăptuirile din trecut și viitor.

Au mai avut loc întruniri pe Sft. Lazăr, Conta, Țicău etc.

Georgiștii au ținut o întrunire populată în str. I. Bratianu.

Națională-țărăniștii continuă o intensă propagandă de la om la om.

Conferințele la Biserica „Sf. Ilie"

Joi 3 Mai ora 6 p. m. are loc a opta conferință religioasă din ciclul organizat de Societatea „Ocrotirea". Va vorbi *Păr. Cicerone Iordăchescu*, prof. universitar al Facultății de teologie din Chișinău, despre *„Confesiunile Fericitului Augustin"*.

Corul Seminarului sub conducerea Părintelui Profesor Gr. Pantiru va executa citeva bucăți din repertorul bisericesc.

Bunii creștini doritori de momente mângâetoare și întăritoare. sunt rugați a lua parte.

x Laboratorul de analize medicale, chimice și microscopice Dr. Ratianu autorizat de Minist. Săn. Publice, execută analize complecte de urini, spute, secrețiuni, etc. precum și orice analize ce interesează industria, comerțul și higiena alimentară. Iași Cuza Vodă 48.

Stațiunea Meteorologică Agricolă Copou-Iași

Buletin meteorologic
din 2 Mai 1934

Temperatura aerului la 8 ore dim. neață plus 20.8
Temperatura minimă absolută în cursul nopței plus 7,7
Temperatura maximă absolută a zilei precedente plus 30.3
Presiunea atmosferică 8 ore dim. în milimetri 764.5.

Prevederi de timp.—Timpul se va menține liniștit, cald și uscat, cu cerul senin. Seceta va persista de oarece întreg Continentul este acoperit de o arie de înaltă presiune aproape uniformă, fără mari variațiuni de niveluri.

Starea agricolă și prevederi agricole. — Câmpul suferă de lipsa de ploae; grânele de și bine desvoltate dar acum stagnează mai cu samă din cauză că s'a întărit coaja superficială a solului și le strânge la rădăcină, semănăturile de primăvară răsar greu și neregulat, neavând umeditatea trebuitoare.

Șeful Stațiunei, I. Țițu

Mica Publicitate

PREȚURI MARI pentru aur plătește Herșcovici, Ștefan cel Mare 14.

CAMERĂ elegant mobilată se închiriază Str. Săulescu 7.

DE INCHIRIAT 5 odăi de stăpân, baie, bucătărie, odaie p. servitori, 2 antrete, garaj, șură, odaie p. șofeur. Strada Sărărie 73 la etaj.

REPREZENTANȚI destoinici, se angajează, fiecare după succesul obținut, cu salar fix, bonificarea speselor și proviziune mare. Nu se cer cunoștințe speciale de branșă. Adresați H. Friedman *Cernăuți*, Calea Plevnei No. 21.

PIERDUT buletinul eliberat de Biroul Populației Iași pe numele Mihai Gheorghe. Il declar nul și fără valoare în mâinile oricui s'ar găsi.
Mihai Gheorghe
str. Oancei 33

De vânzare
casele foaste Voicicovschi, situate în str. Sft. Andrei No. 35—37. Doritorii se vor adresa la *Prima Societate de Economie*, cu oferte scrise.

15 lei Intrarea g-lă
10 lei studenți și
8 lei Galeria

Cu aceste prețuri începe
Cinematograful Phoenix
AZI 2 grandioase premiere
Corpul meu
îmi aparține
cu HERTHA THIELE și
OLIVER-TWIST
cu DICKIE MOORE
Copilul Minune
Complectare:
Un nou Silly Simphonie

O entuziastă manifestație pentru presă

GAZETARII IEȘENI, de 1 Mai, în casa lor

Cum s'a inaugurat ieri sediul sindicatului ziariștilor profesioniști

Eri la ora 11 dim. a avut loc inaugurarea localului „Sindicatului ziariștilor profesioniști din Iași".

Modestă, casa ziariștilor a adăpostit eri pe reprezentanții elitei intelectuale locale. A fost un semn de gratitudine care a impresionat plăcut pe amfitrioni, porniți pe o gospodărie proprie, de lungă și spornică durată.

Printre mosafiri noștri am pe d-na Elena C. Meisner, d-nii prof. Nec. Costăchescu, fost ministru, Osvald Racovță, primarul municipiului, prof. I. Borcea, fost ministru, Petre Andrei prof. univ., N. Șerban, prof. univ., chestor, Tirel Zipa, prefect de județ, col: Rădescu, comandantul piții, părinte e Nonea delegatul I.P.S.S. Mitropolitului Moldovei, părintele Niculea ajutor de primar, av. Emil Ceicovski deputat, prof. univ. E. Mironescu, Mircea Bădărău senator, Victor Munteanu, avocat N. Badulescu, efor Moțăș inspector școlar, Emil Sergh e, directorul Teatrului lui Național, av. P. Sion, av. Alf. Herovanu senator, N. A. Bogdann, av. Ionel Teodoreanu, I. Negru revizor școlar, dr. H. Solomonvici, av. Mihai Borcea, Chr st. Malhasovici, S Cristian vice-președinte al Camerei de comerț, avocat I Bantaș șeful cenzurii, Zaitz președintele asgurărilor sociale, av. Octavian Cădere, ziariștii, colaboratori ai gazetelor locale și corespondenți ai jurnalelor din Capitală.

Sfeștania a fost oficiată de preoții Andriescu și Vuza.

D. col. Rădescu a început seria cuvântărilor, scuzând absența d-lui general Toma Dumitrescu, comandantul Corpului IV Armată, reținut la serviciu și urează în numele d-sale, spor și succes sindicatului presei ieșene.

Părintele Vuza a făcut urare de viață lungă și prosperitate noului sindicat terminând cu cuvintele biblice: „Din casele mici pornesc ideile mari"!

D. C. R. Ghiulea președintele sindicatului, a făcut o expunere a repetatelor străduințe depuse de înaintașii presei locale de a strânge laolaltă pe breslașii scrisului cotidian.

Vorbitorul schițează în trăsături largi rolul ziaristului care prin munca lui zilnică adună pentru semenii lui faptele și întâmplările societății în mijlocul căreia trăim cu toții cu bucurii, cu decepții, cu iluzii și cu suferințe comune.

Își exprimă speranța că acest sindicat își va îndeplini rolul spre cât mai mare satisfacție a orașului, a Moldovei și a țării în serviciul cărora membrii lui se pun cu toată inima.

Dl. prof. N. Costăchescu, fost ministru, în numele corpului didactic, își exprimă satisfacția de a-i găsi pe ziariști în casa lor și subliniind marele rol al presei, dă câteva îndrumări pe care le supune atențiunei prietenești a gazetarilor locali.

Părinlele Nonea din partea Mitropoliei, a arătat marele rol al presei în propagarea bunelor doctrine și biserica se întoarce către presă oridecâteori urmărește îndulcirea moravurilor printr'o propagandă largă în massele populare.

D-na Elena Meissner, în numele d-lui C. Meissner, fost ministru și al asociației pe care o prezidează, face urări de prosperitate sindicatului.

D. prof. P. Andrei, fost ministru: „Sindicatul presei ieșene trebue să cuprindă pe toți ziariștii din Moldova, Bucovina și Basarabia. Numai astfel Iașul va putea menține rolul de conducător în viața culturală, conducere ce din — nefericire — i-a fost de multe ori uzurpată în celelalte direcțiuni și inițiative".

Cuvinte de multă prietenie și caldă simpatie pentru breslașii scrisului a rostit S. S. *păr. Andriescu.*

A urmat o gustare cu care prilej au toastat, d. prof. univ. I. Borcea fost ministru, Oswald Racovitză primarul Municipiului, prof. N. Șerban chestorul poliției, Tirel Zipa, prefectul județului, Mircea Bădărău senator, Emil Ceicovski deputat, preotul Niculea ajutor de primar, av. N. Bădulescu efor, Dr. Solomovici în numele Comunității israelite, S. Cristian, în numele Camerei de Comerț prof. dr. Mironescu, dr. Șmilovici-Wratislavius, Iancu Georgescu, din partea Camerii de muncă, d. Zaitz etc.

Asistența s'a fotografiat, despărțindu-se într'o atmosferă de cordialitate, ceace a fost o primă satisfacție pentru ziariștii ieșeni, în stăruința lor de organizare.

Pe această cale, sindicatul mulțumește persoanelor și șefilor de autorități, pentru bunăvoința cu care au r spuns invitației de a part cipa la inaugurarea primului local al corpului gazetăresc.

*

Cu prilejul solemnității de eri, s'a trimis M. S. Regelui următoarea telegramă:

„Sindicatul ziariștilor profesioniști din Iași inaugurându-și astăzi sediul, în prezența autorităților și a fruntașilor vieței publice locale, își îndreaptă primul său gând, către Cel care reprezintă năzuințele întregului neam.

Să trăiți Majestate!

C. R. GH ULEA
Președintele sindicatului ziariștilor profesioniști din Iași

*

Sindicatul a primit o scrisoare din partea d-lui Constantin Toma, care-și scuză absența și face cele mai bune urări presei ieșene.

Prestigiul autorității!

sau jalnica tragodie de la Inspectoratul Muncii

Ieri 1 Mai d. inspector al muncii ne-a făcut somație drastică să încetăm lucrul în ateliere, întrucât e repaos legal. Ceva mai mult d. inspector ne-a amenințat că vine cu jandarmi spre a proceda la evacuarea forțată.

Respectuoși de lege și autoritate, cum am fost totdeauna, și pentru a cruța d-lui inspector al muncii cât și d-lui chestor N. Șerban profesor de limba și literatura franceză, osteneala de a da asalt cu jandarmii la tipografia noastră (mai ales că și d. chestor ne trimisese o adresă severă), am declarat imediat că ne supunem ordinelor, însă am cerut—bine înțeles—ca acelaș tratament să se aplice celorlalte ateliere similare.

D. inspector al muncii ne-a răspuns:

— „Se înțelege că măsura e generală. Este doar în joc seriozitatea și prestigiul autorității noastră".

. . . . . .

Iar rezultatul a fost că în alte ateliere s'a lucrat și chiar a apărut o gazetă,— ilustrându-se astfel seriozitatea și prestigiul Inspectoratului muncii!

In vremuri mai prielnice, când nu va fi stare de asediu și cenzură, ne vom ocupa de rostul acelui birou care-și zice Inspectoratul muncii.

Avocatul
H. GHERNER
s'a mutat
în Str. Căpitan Păun 4

Familia Mancaș aduce pe această cale mulțumiri tuturor acelora care au luat parte la durerea încercată prin pierderea prea iubitului lor soț și părinte
IOAN MANCAȘ

„Postăvăria Avântul"
FRAȚII FISCHLER
Iași Str. Ștefan cel Mare Nr. 29 Telefon Nr. 159
Marele depozit de vânzare pentru engros și detail al produselor
Fabricelor de postav și Țesături de Mode din Brașov
W. Scherg & Co.
S. A. Brașov

ULTIMA ORĂ

Ziua de 1 Mai

Solemnitatea militară de la Moscova

Moscova 2.—Ziua de 1 Mai în republica sovietică a însemnat o grandioasă serbare a poporului înarmat. In toate centrele au defilat garnizoanele locale.

In Piaţa Roşie din Moscova s'au încolonat în defilare peste 200,000 muncitori. A participat şi aviaţia, şi s'a remarcat un corp de Schutzbund austriac, precum şi delegaţiuni comuniste din 16 ţări.

D. Voroşilov, comisarul pentru război, a rostit un discurs festiv.

Ciocniri la Paris

Paris 2.— Cu prilejul manifestaţiilor de 1 Mai, s'au produs ciocniri în arondismentul XIII al Parisului. Un grup de comunişti s'a baricadat într'un bloc de case şi a început să arunce cu pietre asupra poliţiştilor. La un moment dat au făcut uz şi de focuri de revolver, rănind un poliţist.

S'au adus întăriri militare şi au fost împresurate casele. La ora 3 noaptea, prefectul poliţiei a sosit la faţa locului pentru a conduce personal operaţiile de evacuare a muncitorilor.

La noi în ţară

Bucureşti 2. — Ziua de 1 Mai s'a petrecut la noi în ţară, în perfectă linişte.

Numai în Bucureşti s'au semnalat următoarele incidente fără importanţă:

Pe străzile din jurul Moarei Asan s'au împrăştiat manifeste comuniste.

Mici grupe de comunişti au fost arestate pe calea Rahovei.

Pe şos. Olteniţa s'au atârnat steaguri roşii pe stâlpii de telegraf.

In faţa atelierelor c. f. r. Griviţa au fost arestati 40 muncitori care au voit să manifesteze.

In America

Telegrame din New-York arată că la Boston s'au produs incidente cu comuniştii. Poliţia a distrus placardele pe care era caricaturizat cancelarul german Hitler.

In Mexic s'au produs tulburări şi au căzut 15 răniţi.

Deasemenea şi la Havana (Cuba).

Serbare naţională în Austria

Viena 2.—Ieri s'a promulgat noua constituţie austriacă, şi ziua de 1 Mai e considerată sărbătoare naţională.

Dimineaţă s'a oficiat un Te-Deum la catedrala Sf. Ştefan.

După amiază, 60.000 copii au manifestat în Prater, exprimând omagii cancelarului Dollfuss.

Cancelarul a rostit o cuvântare la radio, relevând spiritul creştin al constituţiei.

Primul act de guvernământ sub noul regim, a fost semnarea concordatului cu Vaticanul.

*

Vice-cancelarul Fey a demisionat şi a fost numit în locul său prinţul Stahremberg.

Se lichidează societatea

orfanilor din război

Insăş principesa Olga Sturza, devotată prezidentă a societăţii orfanilor de război, după cum ni se afirmă, e convinsă că e apropiată clipa lichidării societăţii. Dar şi această operaţie întâmpină greutăţi, pe care principesa Olga Sturza caută să le aplaneze.

Astfel se mai găsesc în orfelinatele speciale, tineri care încă nu-şi au cariera asigurată. Şi opera nu ar fi pe deplin realizată, dacă copiii aceştia ai ce ora cari şi-au dat viaţa pentru ţară, n'ar fi la adăpostul unei prea grele lupte pentru traiu.

Intre alte multe dificultăţi, este şi situaţia unor funcţionari recunoscuţi de stat şi care trebuie să găsească altă ocupaţie. în aceleaşi condiţiuni.

Toate acestea sunt chestiuni, pe care principesa Olga Sturza le discută, ca şi soarta întregului inventar, ce are a intra în patrimoniul statului şi care se cifrează la cel puţin 150 milioane lei.

DAN

Preşedintele Hindenburg

grav bolnav

HINDENBURG

Berlin 2. — Prof. dr. Sauerbruch a fost chemat la patul preşedintelui Hindenburg. Starea pacientului inspiră îngrijorări serioase.

Rudele aflate în provincie au fost invitate la Berlin.

Alegerile

COMUNICAT

Primim:

Votarea în alegerile municipale se face pe bază de carnete de identitate sau pe bază de cărţi de alegători.

Prin votarea pe bază de cărţi de alegător se dă posibilitatea fraudei, căci se pot substitui alegătorii. De aceia pentru a evita frauda partidele de opoziţie înţeleg să exercite un riguros control a celor ce votează cu cărţi de alegător.

In acest scop reprezentanţii partidelor de opoziţie, vor cere preşedinţilor secţilor de votare să verifice identitatea votanţilor numai cu acte.

In consecinţă rugăm stăruitor pe d-nii alegători care votează cu cărţi să aică asupra d-lor actele necesare pentru stabilirea identităţei, cunoscând că cei care nu vor avea acte pentru a stabili identitatea, nu vor putea vota.

Totodată aducem la cunoştinţa d-lor alegători că am intervenit la autorităţi spre a lua măsuri de apărare a libertăţei votului.

Reprezentanţii partidelor noastre vor supraveghea această libertate.

N. Costăchescu
C. Toma

x Un fizic plăcut, un ten curat, tânăr catifelat, iată ce se cere unei femei frumoase. Doriţi să le aveţi pe toate? N'aveţi decât să întrebuinţaţi cei trei giganţi ai frumuseţii feminine: *Crema, loţiunea şi săpunul de Lăcrămioare*. Veţi obţine astfel rezultatele cele mai bune. Depozit: Farmacia Dr. Beceanu Piaţa Halei Iaşi

Altă pădure în flacări

Braşov 2.—La Groşet lângă Zărneşti, s'a aprins pădurea, proprietatea C. A. P. S.-ului. Focul se datoreşte neglijenţei unor lucrători. Pagubele sânt mari.

Cu prilejul operaţilor de stingere, patru săteni au fost răniţi.

*

Slatina 2.—In comuna Vlaici (jud. Olt), un incendiu violent a distrus patru gospodării. Prefectura de Olt a împărţit ajutoare sinistraţilor.

Societatea studenţilor în litere în excursie

Vizita la dl. Mihail Sadoveanu, şcoala normală „V. Lupu" şi în pădurea Breazu

Duminica trecută, societatea studenţilor în litere a organizat o frumoasă excursie la Breazu. Un grup numeros de studente şi studenţi sub preşedinţia d-lui Petrică Ciureanu, formau cortegiul excursioniştilor. In drumul lor spre Breazu au vizitat la vila lui dela Copou, pe maestrul prozei româneşti dl. Sadoveanu.

Cercetătorii literilor, admiratori ai fermecătorului scriitor s'au simţit legaţi de data aceasta şi de om nu numai de operă.

Contactul cu cel care a cântat cel mai frumos, frumuseţea plaiurilor noastre moldoveneşt, obiceiul şi credinţele specificului nostru naţional în spiritul cel mai curat, a împletit legătura dintre om şi operă.

Dl. Sadoveanu vorbeşte studenţilor, arătându-le rolul ce trebue să-l aibă în unificarea naţională.

Apoi excursioniştii s'au îndreptat spre şcoala normală „V. Lupu" una din cele mai impunătoare instituţii şcolare a ţării, unde d. Director Buţureanu le-a arătat o desăvârşită organizaţiune.

După gustarea servită de conducerea şcolii s'a vizitat capela. La plecare d-l Ciureanu preşedintele studenţilor, mulţumeşte d-lui director Buţureanu pentru atenţia şi bunăvoinţa arătată.

De aici s'au îndreptat spre pădurea Breazu unde într'o înfrăţire generală s'au amuzat în mijlocul naturii.

Demostene I. Gheorghiţă

O dramă

în trenul I şi-B cău

O tragedie impresionantă s'a înregistrat azi dimineaţă în trenul Iaşi-Bacău.

Femeia Profira Gh. Radian originară din Iaşi, actualmente stabilită la Buhuşi, a venit zilele acestea în localitate, însoţită de o rudă a ei anume V. Rotaru, pentru a se supune unei operaţii chirurgicale.

Femeia a fost examinată de câţiva medici ieşeni de vază, a stat câteva zile la spitalul Sft. Spiridon, apoi a declarat că se simte mai bine, refuzând a se mai lăsa supusă operaţiei.

Azi dimineaţa femeia s'a urcat în tren pentru a se reîntoarce acasă.

După plecarea din staţia Iaşi, Profira Radian a avut un acces şi în mai puţin de un sfert de oră şi-a dat sufletul.

Cazul a fost comunicat parchetului de Iaşi şi Bacău.

z. ds.

CUTREMUR

la Constantinopol

Istambul 2.— Ieri la ora 20 şi 8 minute, un cutremur de pământ, destul de puternic, s'a resimţit la Istambul.

Pagube materiale n'au fost.

Ştiri poliţieneşti

Incercare de furt

la fabrica „Porecki"

In cursul nopţii doi răufăcători s'au introdus în atelierele fabricei de postav „Porecki" din Abator, demontând dela maşini piesele principale. Hoţii au pus lucrurile într'un sac, însă în momentul când au părăsit fabrica au fost surprinşi de cetăţeanul Gh. Condurache din str. Ignat, care întâmplător trecea pe acolo lepădând prada, s'au făcut nevăzuţi.

Furtur.—D-na Aglaia Botescu din str. Petru Rareş 15, a reclamat că tânăra Sonia Comacenco din serviciul ei, i-ar fi sustras din casă suma de 5.000 lei.

— Câte un furt s'a comis la d-na Elena Pasia din str. Lăpuşneanu 32 şi la d. I. Solomovici din str. Vasile Lupu No. 96.

DIVERSE.— D-na Fani Aizic din str. P. Rareş 2, s'a plâns poliţiei că Elias Rozenberg din str. Zugravi 59 a venit în casa ei, spărgând geamurile şi provocându-i leziuni.

— A fost înaintat chesturii Const. Petraru din Dorohoi, str. Carmen Silva, găsit dormind, într'o bucătărie a d-lui jude M. Eşanu din str. Trei Erarhi 8. Rep.

x **Hemoroizi interni şi externi** se vindecă şi dispar în urma unui tratament făcut cu RECTIN (pomadă sau supozitoare). RECTIN vindecă leziunile, calmează durerea şi vă scuteşte de intervenţie chirurgicală. *Depozit Farm. Dr. D. Beceanu Piaţa Halei.*

Prunci lepădaţi

Astă noapte d. prim-procuror Misihănescu a găsit în curtea d-sale din str. Sărărie, o feliţă ca de vre'o 9 luni înfăşurată în scutece.

Lângă copilă, s'a găsit un pachetel cu hăinuţe pentru mica odraslă precum şi un bileţel în care se arată că fetiţa a fost botezată după ritul creştin şi că i s'a dat numele de Lucia Marcu. Mama necunoscută arată că a fost silită să recurgă la această măsură, de oarece nu are posibilităţi materiale pentru creşterea copilului.

D. prim-procuror Misihănescu a dat dispoziţii ca pruncul să fie internat la clinica infantilă a epitropiei Sf. Spiridon.

*

Pe şesul Ţutorei s'a găsit un făt nou-născut, care a fost deasemenea internat la institutul de puericultură a Spiridoniei. REP.

Informaţii

x D. Osvald Racoviţă a convocat Delegaţia permanentă a partidului naţional-liberal, pentru astăzi Miercuri 2 Mai ora 6 p.m. în localul clubului din Piaţa Unirei.

x La spitalul israelit, a fost internat în stare gravă locuitorul Petrache Tincu, din comuna Comarna-Iaşi.

In pădure lângă Comarna, un necunoscut a tras asupra lui Tincu cu o puşcă de vînat, pricinuindu-i răni serioase pe tot corpul.

Au fost sezisate autorităţile judeţene, care au început cercetări.

x Eri s'a dat ordonanţa definitivă de trimitere în judecată a conducătorilor fostei bănci „Dacia".

Au fost trimişi în faţa tribunalului, d-nii Adolf Alter Stern azi domiciliat în Bucureşti str. Cantacuzino, avocat Solomon Clecner din str. Lăpuşneanu, M. Rozenthal din str. Lozooschi, Adolf Iurist, din Bucureşti str. Profetului, fost conducător al Oficiului Petrolifer dela banca „Dacia".

x Directorul general al c. f. r-ului d. ing. Mereutză care se află într'o inspecţie pe toate liniile din ţară, va trece Duminică prin localitate.

x Magazinul „*Comoara*" anunţă clientela că s'a mutat în str. Cuza Vodă 52, în rând cu Dermata.

ORA 2

Hitler vrea să se proclame

preşedinte al Germaniei

Berlin 2. — Starea mareşalului Hindenburg s'a agravat în aşa măsură, încât dintr'un moment în altul se aşteaptă desnodământul fatal.

Se afirmă că Hitler intenţionează să se proclame preşedinte al Germaniei. Această dorinţă însă, nu găseşte aprobare generală şi sânt împotriviri chiar din partea fruntaşilor hitleriști.

Unii socotesc că a sosit momentul restaurării monarhice. Se zvoneşte chiar că o delegaţie a plecat la Doorn pentru a-l readuce pe ex-Kaiserul Wilhelm. In orice caz Germania se află în preajma unor grave conflicte interne.

Membrii guvernului la Cluj

Cluj 2.—Azi dimineaţă au sosit la Cluj membrii guvernului în frunte cu d. Tătărescu.

Primarul oraşului a oferit pâine şi sare, iar prefectul a urat bun sosit. D. Tătărescu a răspuns că membrii guvernului vin să rezolve cele mai importante probleme regionale şi în special dezideratele Moţilor.

A urmat apoi o consfătuire a miniştrilor cu şefii autorităţilor locale.

Magazinele Orghidan

chemate în faliment

Buc. 2.—Marile magazine Orghidan, proprietatea d-lui Orghidan, fostul preşedinte al Camerei de Comerţ din Bucureşti au fost chemate în faliment de o firmă din Anglia pentru o datorie de 20 milioane lei.

Conferinţa economică a Micii Antante

Buc. 2.—La Cercul Militar s'au întrunit azi cele 5 comisiuni, care formează consiliul economic al Micii Antante.

S'au examinat raporturile economice dintre România, Jugoslavia şi Ceho-Slovacia. Lucrările vor dura 8 zile.

Incercare de sinucidere

a unei tinere la Copou

O dramatică sinucidere s'a întâmplat azi dimineaţă la marginea Copoului, unde a fost găsită în nesimţire tânăra Amalia Cerbu din str. Lăţescu No. 11.

Această fată suferia de mai mult timp de o boală incurabilă şi n'avea banii necesari pentru îngrijirea sănătăţii.

Nemaiputând îndura chinurile bolii, ea a hotărât să se sinucidă, înghiţând o soluţie toxică.

Tânăra a fost găsită de un sătean, care a transportat-o la spital.

Starea sinucigaşei e destul de gravă. REP.

Atelierul de mode **GISELLE**
din str. Cuza Vodă
S'A MUTAT în str. Săulescu No. 2
(colţ cu Piaţa Unirei)
Cu această ocazie a adus ultimele noutăţi în pălării de sezon şi vinde cu 50% reducere.—Primeşte şi comenzi cu preţuri extrem de ftine.

Incendiu la o pădure

lângă Bârlad

Un incendiu a izbucnit astănoapte în pădurea proprietatea d-lui Ovidiu Eremia din apropiere de Bârlad.

Focul a cuprins circa 7—8 mii metri patraţi de pădure.

Incendiul a fost observat în urma trecerii trenului Iaşi-Bârlad şi se crede că a luat naştere dela scânteile locomotivei.

Proprietarul pădurei a reclamat cazul în acest sens, cerând despăgubiri.

Autorităţile ceferiste au convocat o comisiune de anchetă. REP.

x **Comitetul societăţii colonia şcolară „Spiru Haret"** aduce la cunoştinţa publicului ieşan, următoarele:

1) La serata dansantă din 31 Martie, la Cercul militar s'a încasat peste tot suma de 36,082, din care scăzându-se toate cheltuelile în număr de 7278 lei, a rămas societăţii profit netto suma de 28,804 lei.

2) La conferinţa din aula universităţii din ziua de 22 Aprilie, ţinută de Dl. Prof. Dr. Gr. Popa, s'a încasat peste tot suma de 7540 lei, din care scăzându-se cheltuelile în valoare de 520 lei a rămas societăţii, profit netto 7020 lei.

Aducem mari mulţumiri bine-nevoitorilor noştri ieşeni, pentru concursul ce ne dau şi'n special mulţumim D-lui Cr. Popa, pentru buna-voinţa cu care a primit să conferenţieze, cu un subiect aşa de interesant, în folosul acestei societăţi, proteguitoare a copiilor săraci şi suferinzi.

x **Depozitul g-ral de vinuri S. Peretz S'A MUTAT în str. Lăpuşneanu vis a vis de Creditul Urban).**

DOCTOR
I. SCHWARTZMAN
Fost asistent al clinicei din Paris
Boli interne şi de copii
Specializat în boli de inimă, plămâni şi rinichi.
Diagnosticul afecţiunilor de inimă cu aparatul Electrocardiograf.
Tratamentul tuberculozei pulmonare cu pneumothorax artificial
Tratamente radicale pentru varice, eczeme şi ulcer varicos
Consultă între 4—7 d. a.
Strada Căpitan Paun 10. Telefon 11

Atelierul de Croitorie
La
Cavalerul Parisian
din str. Sărăriei
s'a mutat
în str. Cuza Vodă No. 7
(vis-a-vis de Pref. de Poliţie)
Primeşte comenzi cu preţuri reduse

Ingrijiţi-vă ochii purtând ochelari

— dela —
Optica ARGUS
LAPUŞNEANU 43
vis-a-vis de Hotel Palace
SERVICIUL IREPROŞABIL
PREŢURI EFTINE

x **Ca să petreceţi plăcut, vizitaţi Bereria Luther.** Localul cel mai agreat. Muzică excelentă. Supeuri speciale după spectacol. Serviciu higienic. Preţuri moderate.

ŞTIRI POLITICE

Consiliu de Miniştri

Bucureşti 2.—Ieri după amiază s'a ţinut un consiliu de miniştri prezidat de d. G. Tătărescu.

D. N. Titulescu, ministrul de externe, a făcut o expunere asupra situaţiei diplomatice şi a comunicat rezultatele vizitei d-sale la Paris.

A informat apoi că în cursul lunii Mai se ţine la Bucureşti conferinţa politică a Micei Antante.

Inspecţia ministerială în Ardeal

D-nii Tatarescu, Franasovici, general Uică, V. Sassu, dr. C. Angelescu, Mitiţă Constantinescu, D. Iuca, dr. Manolescu-Strunga, N. Vlahide, au plecat aseară în Ardeal cu trenul de Cluj.

Afacerile curente în Bucureşti sânt supraveghiate de d. Inculeţ ministrul de interne.

La georgişti

Comitetul executiv al partidului georgist convocat pentru Joi 3 Mai, a fost amânat pentru ziua de 8 Mai.

In unele cercuri se crede că tratativele de reintregire vor fi reluate, în baza unei importante sugestiuni. Cercurile guvernului sânt însă pesimiste în ce priveşte rezultatul.

La Naţ.-ţărănişti

Ieri, d. Mihalache a avut o consfătuire cu d-nii Maniu şi Madgearu.

Şeful naţ.-ţărănist a avut consfătuiri şi cu unii şefi ai organizaţiilor judeţene.

Petiţie

D. George Duca (fiul lui I. G. Duca) funcţionar la legaţia din Tokio, a sosit ieri în capitală. D-sa va asista Duminică 6 Mai la reînhumarea marelui său părinte, la biserica Urseni (jud. Vâlcea).

Se cere controlul averii

generalului C. Dumitrescu

Bucureşti 2. — Comisia de control a averilor de pe lângă Curtea de Apel din Bucureşti, cercetează un denunţ al d-lui Şt. Florescu în contra d-lui general Const. Dumitrescu fost inspector al jandarmeriei. Denunţul afirmă că averea generalului Dumitrescu a sporit în chip uimitor de repede.

Ancheta este condusă de d. consilier Trandafirescu.

Dealtfel comisia de control a primit şi de la d. general Gh. Constantinescu un denunţ contra îmbogăţirii rapide a generalului Dumitrescu.

Programul degradării ofiţerilor complotişti

Bucureşti 2.— D. general Mihai Ionescu, comandantul corpului II, a semnat ordinul pentru degradarea celor 8 ofiţeri complotişti în frunte cu lt.-colonel Precup.

Degradarea va avea loc Sâmbătă 5 Mai dimineaţă, pe platoul Cotroceni. Vor asista trupe din toate unităţile garnizoanei şi elevii şcolilor militare, precum şi un public cât mai numeros.

Pentru ca actul degradării să fie văzut de toată lumea, se va construi o estradă specială pe care se va desfăşura solemnitatea

CUMPĂR
AUR DE DINŢI, LANŢURI, etc.
oferind preţurile cele mai mari
Ceasornicăria Palatului
Brăt anu 80
vis a vis de str. Mărzescu

ANUL XXX No. 8110

ABONAMENTE
Lei 600 . . . . pe un an
„ 300 . . . . „ 6 luni
„ 150 . . . . „ 3 „

ATELIERELE TIPOGRAFICE
IAȘI. — STR. LĂPUȘNEANU 37

2 (doi) lei exemplarul

OPINIA

Ziar popular cotidian

VINERI 4 MAI 1934

BIBLIOTECA UNIVERSITĂȚII -IAȘI-

Bon de Premii
No. 37
„OPINIA"

SINDICATUL ZIARIȘTILOR

Reflexii

Sindicalizarea unui grup de oameni aparținând unei bresle intelectuale, unei bresle care formează o verigă din lanțul ce constitue creerul unei țări sau al unui oraș, nu este un fapt obicinuit. Nu este sau în tot cazul nu ar trebui să fie pur și simplu o grupare pentru apărarea intereselor materiale, ci mai mult încă a acelor morale și sociale, care dau prestigiu și satisfacție, pe lângă pânea de toate zilele.

Intâlnirea frequentă a ziariștilor sindicalizați la o discuție, la o glumă sau la un aperitiv și cunoașterea lor reciprocă va înfrâna și domoli pasiunile combative ale controverselor politice ; va civiliza tot mai mult cuvântul scris, spre folosul și prestigiul instituției presei și mai mult încă spre folosul cetitorilor, pentru care ziarul este hrana sufletească.

Mai ales va folosi aceasta marei mase, care nu are timpul să gândiască și să rezoneze privind cuvântul scris ca sfânt și crezând că în adevăr tot ce sboară se mănâncă și tot ce strălucește aur este.

Presa, se zice că este a patra putere în stat. Fapt îi că este o putere.

Presa, care în mod figurat e analog cu gazeta, este de fapt pur și simplu o mașină pentru comprimare cu scopul de a lăsa o empreintă oarecare. Și tocmai această empreintă constitue puterea presei. E o putere care cuprinde autoritate și influență. E o putere care imprimă mișcare, ca vapoarea din locomotivă. Ea poate ridica strada pentru o cauză bună caști pentru una rea ; dar menirea ei adevărată este de a împrăștia lumina. răzbind puterea întunericului, superstiția, răutatea și nedreptatea.

Presa serioasă poate contribui la punerea diagnosticului în multe boale sociale.

Presa poate aduce enorme foloase în serviciul unei cauze drepte. Insă numai atunci, când cunoaște cauza, când e bine informată și din sursa cuvenită. Rău informată sau rău inspirată, poate compromite o cauză bună în dauna unor instituțiuni și în dauna obștei.

Sindicatul va avea desigur o influență binefăcătoare asupra presei locale în folosul și spre bucuria cetitorilor, în asentimentul cărora sunt desigur cu urarea de bună propășire și bun succes.

Dr. H. Solomovici

Tratativele diplomatice ale Franței

Am relatat că d. Barthou, ministrul de externe al Franței, a fost la Praga, unde a avut importante întrevederi cu conducătorii statului cehoslovac. In clișeu ; d. Barthou (în mijloc) cu d-nii Beneș, ministrul ceh de externe (în stânga) și Noel, ministrul Franței la Praga.

Armata femeilor
din Rusia sovietică

Din Moscova se anunță că guvernul sovietic va decreta obligativitatea serviciului militar și pentru femei. Fetele și chiar femeile măritate, între 17 și 22 ani, vor trebui să sacrifice cel puțin o lună pe an pentru instrucția militară. Inarmarea și instruirea vor fi complect gratuite ; însă nu se va acorda nicio soldă.

In felul acesta guvernul sovietic vrea să-și pregătească o mare armată de femei. Această armată va avea regimente de artilerie, infanterie și de aviație. Dar în special femeile subt arme vor fi utilizate pentru pregătirea hranei militare și pentru serviciul sanitar.

Gloria Swanson
divorsează din nou

Din Hollywood se anunță că cunoscuta actriță de cinema Gloria Swanson a hotărât să divorseze din nou. Motivul de despărțire ar fi nepotrivire de caractere.

Gloria Swanson a ajuns celebră prin divorsurile sale. Ea a fost căsătorită până acum de cinci ori și nicio căsnicie n'a durat mai mult decât doi ani. Ultima a fost cea mai scurtă, întrucât n'a ținut de ât opt luni.

Gloria Swanson a anunțat că în curând se va mărita din nou. Se pare astfel că vedeta se căsătorește pentru... a divorsa. Sau mai exact, pentru a-și face reclamă în felul acesta...

Cetiți în pag. 4-a
Ultima oră

ACTUALITĂȚI

FANTEZIILE CONTROLULUI ȘCOLAR

Precum se știe, crima unor elemente rele din București (care s'au nemerit să fie elevi de liceu) au făcut ca autoritățile școlare să-și piardă calmul, până la zăpăceală.

S'a început război contra cinematografului, cu tendința de a se răpi elevului un excelent mijloc de cunoaștere și înțelegere a vieții. S'au imaginat tot soiul de măsuri abuzive care tind a suprima industra cinematografică.

Asta însă nu-i deajuns. Autoritățile școlare și-au adus aminte că pilda rea se întîlnește mai cu seamă în viața reală: acasă, pe stradă, la vecin etc.

S'a găsit îndată și soluția, mai fantastică decît chestia cu cinematograful. Se zice că directori de școli și profesori vor putea face inspecții inopinate la domiciliul elevilor și elevelor, pentru a constata cum trăesc în familie. Deasemenea corpul didactic va face polițism pe străzi, în grădini, la locuri dosnice, spre a prinde pe școlari în flagrant-delict de insubordonare.

E nostim și cu posibilități de scene picante.

Inchipuiți-vă că d-na profesoară Caliopi vine incognito la locuința elevei Elvira Temelie. Din întîmplare, găsește în neglijeu pe d. Istrate Temelie, singurel, chipeș și focos. Poate ieși de acolo o probă de moralitate... cu repetiție.

Sau pare că văd pe d-ra Profesoară Tarsița uitîndu-se pe înserate prin borta cheei unui pavilion discret, unde s'a retras o pereche suspectă. Și biata d-ră Tarsița, îmbujorată, ar ajunge în scurt timp să-și modifice concepțiile morale...

Și așa mai departe.

Mă rog, cu controlul acesta școlar, încă nu s'a epuizat caraghiozlîcul ?

Kix.

Cum a fost fotografiat monstrul din Scoția

Isprava unui medic lipsit de clientelă și dornic de a deveni celebru

Am anunțat că monstrul dela Loch-Ness, care a provocat o senzație mondială, a putut fi îi în sfârșit fotografiat de medicul englez George Kenneth Wilson. Fotografia a apărut în gazeta „Daily Mail" din Londra și am reprodus-o și în ziarul nostru. In legătură cu acest caz, se dau următoarele amănunte interesante :

George Wilson era până acum un medic destul de obscur. Lipsit de clientelă, ajunsese în ultimul timp cu totul dezolat din cauza greutăților materiale. Era tocmai în zilele când survenise știrea senzațională cu monstrul din Scoția. Toată lumea nu discuta decât despre balaurul dela Loch-Ness și ziarele mari oferiseră premii importante pentru cel ce va reuși să fotografieze animalul uriaș.

Medicul Wilson s'a gândit atunci că salvarea poate veni numai prin această fotografie, care-l va face și bogat, și celebru. In consecință, a plecat la Loch-Ness. Acolo, cu o răbdare specific engleză George Wilson a stat aproape trei luni de zile pe țărmul lacului. Adeseori a îndurat foamea, setea, intemperiile și lipsa țigărilor. Avea momente de deprimare profundă, când îi venia să se arunce în lac.

Dar prin perseverență a învins. Acum câteva zile monstrul a apărut la suprafața apei și a rămas câteva minute. Medicul Wilson, care avea aparatul fotografic pregătit în permanență, a scos repede patru clișee. Apoi monstrul s'a scufundat din nou, cine știe pentru cât timp.

Bucuria medicului era de nedescris. Pe lângă că a obținut premiul important, a ajuns celebru în toată lumea. Fotografia lui a apărut în ziare, cu mențiunea „Omul care a fotografiat monstrul dela Loch-Ness". A acordat zeci de interview-uri și este zilnic vizitat de persoane curioase.

Intr'un cuvânt, George Wilson a căpătat celebritatea dorită și poate că acum va deveni și un medic cu renume.

Soțul ideal
Cum îl văd femeile

Un ziar din Liverpool a inteprins o anchetă, pentru a afla ce condițiuni trebuie să întrunească soțul ideal. Ziarul englez a primit răspunsuri dela 96.000 femei și fete. Iată însușirile cerute soțului ideal:

1) Credință, 2) Simț de gospodărie, 3) Sănătate, 4) Bunătate, 5) Dragoste de copii, 6) Galanterie, 7) Humor, 8) Consecvență, 9) Talent de a se prezinta în societate, 10) Preferință pentru mâncărurile de acasă și 11) Frumuseță.

Femeile au uitat să menționeze și averea, fără de care se pare că soțul n'ar putea fi chiar așa ideal!

Citiți în pag. IV
Ravagiile secetei în țară
Recolta compromisă

DIN TOATA LUMEA

Parcul sărutărilor.— In Anglia, perechile de îndrăgostiți care sânt surprinse sărutându-se în public, au de suportat consecinți destul de severe. „Delicvenții" sânt înaintați tribunalului special de moravuri și condamnați la amendă, iar în caz de recidivă, la închisoare.

Aceste măsuri aspre au îndulșat pe fermierul John Amyson din apropierea Londrei. Deaceea el s'a gândit să vie în ajutorul îndrăgostiților. In acest scop Amyson a pus la dispoziție parcul său splendid, unde a instalat bănci frumoase și câteva chioșcuri discrete.

Pe poarta parcului a bătut o tăbliță cu următorul cuprins : „Atențiune ! Toate persoanele care doresc să se sărute pot intra în acest parc. Intrarea polițiștilor este interzisă, proprietarul fiind un adept al dragostei platonice și al sărutului sincer".

Se spune că parcul respectiv a devenit în scurt timp foarte frecventat. Zilnic vin acolo perechi de îndrăgostiți, care găsesc un colț retras și poetic. Un adevărat parc al sărutărilor !

*

600 șerpi într'o odaie.— Castelanul Ermenegildo Corsi din Brozzi (Italia) a avut o surpriză penibilă. După o absență de câteva luni, când s'a reîntors la castel, Corsi a găsit într'o cameră câteva sute de șerpi.

Ingrozit, castelanul a dat alarma. S'au adunat zeci de țărani, care cu ciomege și topoare au reușit în cele din urmă să ucidă rept lele. Au fost omorâți aproape 600 șerpi, dintre care unii aveau lungimea de doi metri.

Reptilele dintr'un lac vecin s'au furișat în castel și au găsit un adăpost comod într'o cameră spațioasă cu piscină. La urmă însă au plătit cu viața această spravă îndrăzneață.

*

Nasturii de aur. — La Lisabona a fost găsit asasinat un anume Jose Stuarentorez. El era cunoscut ca un om pe cât de bogat, pe atât de curios. Nimeni nu știa precis cum și unde își păstrează averea.

Poliția a întreprins cercetări și a descoperit pe asasini. Ei sânt niște spărgători abili, care au deslușit secretul bogătașului. Asupra criminalilor s'au găsit 800 nasturi de aur, dintre care mulți aveau în mijloc pietre prețioase.

S'a aflat astfel că ciudatul bogătaș își transformase averea în nasturi de aur, pe care i-a cusut la haine și la fotoliile din casă. Toată lumea credea că sânt nasturi obișnuiți de metal, în timp ce în realitate aveau o valoare deosebită. Cei 800 nasturi de aur sânt evaluați la câteva milioane lei.

Intr'adevăr, straniu mod de a păstra averea !

*

Frumusețea, motiv de divors.— Un caz puțin obișnuit de divors se va judeca la Paris.

Un anume Jules Arignac a cerut să fie despărțit de nevastă, fiindcă femeia e... prea frumoasă. Din această cauză ea este curtată de toți bărbații și astfel soțul, tulburat de gelozie, nu are liniște sufletească. In cele din urmă, ne mai putând suporta această situație, domnul Arignac a intentat divors.

Și acum rămâne de văzut, dacă justiția va admite și frumusețea prea atrăgătoare ca motiv de despărțire.

„Napoleon și contemporanii noștri"

O conferință franceză la Iași

de **prof. Nicolae I. Popa**

D. prof. *G. Dementhon* dela Cernăuți și laureat al Academiei franceze, ne va prezenta Sâmbătă 5 Mai, ora 6 seara, în Aula Universității și sub auspiciile Cercului franco-român *Luteția*, o conferință franceză despre *Napoleon vu par nos contemporains*.

Specialist în istorie, distinsul conferențiar, fost combatant rănit și decorat pe front, și-a făcut toată cariera profesorală în streinătate. Profesor dela 1923-1930 la Liceul francez din Trèves (Renania), d-nia sa s'o ocupat de influența franceză în Germania occidentală, mai ales în sec. XVIII, sub Revoluție și Imperiu, și a publicat în această chestiune, studii în diverse reviste speciale.

Om de largă inițiativă, d. Dementhon a fost mult timp corespondent al cunoscutului *Journal des Débats* și a creat mai multe societăți de conferințe la Trèves, Mayence, Coblence, Sarrebrück,— organizări care i-au adus rerecompensa, de către Academia franceză, cu prima „Médaille du prix de langue française".

Planul Young, evacuând Renania, l-a îndreptat pe d. Dementhon în România, unde desfășoară, de patru ani, o frumoasă activitate pentru răspândirea și cunoașterea limbii și a literaturii franceze.

*

Ce nu s'a scris despre Impăratul Napoleon I și câte nu se vor mai scrie ! Dela figura lui populară, răspândită de literatura eftină de senzație sau de imagini de Epinal,— trecând prin înfățișarea de *condottiere* pe care i-o atribue tendențios republicanii,— și până la omul superior, de proporții gigantice, așa cum ni-l desvălue tot mai mult istoriografia contemporană, — *totu-i adevărat*. Oricâte va descoperi o publicație specială ca *Revue des études napoléoniennes*, imagina populară va fi tot acea de pe bibelouri din cromolitografii și din imensa literatură populară a *legendei napoleoniene*.

G. Duhamel spune, foarte spiritual în recentele sale *Remarques sur les memoires imaginaires* :

„Ainsi que tous les gens sèrieux, je ne crois pas à la vèrite historique, mais je crois á la vèrité legendaire. J'accepte, je supporte, parafois même je salue, parafois même je cherche la vèrité legèndaire.

„Voilà que l'existence historique du Christ est mise en question par des savants de bonne foi.

„Qui donc oserait discuter l'existence d'Hercule ?"

Sub aparență de paradox, rândurile de mai sus cuprind un mare adevăr : unui mare personaj, transformat în legendă și mit, —i se poate atribui orice : imaginația populară îl acceptă fără împotrivire. Nu se poate lupta cu ea și cu plăsmuirile irezistibile ale misticei populare.

Lucrări recente ca *Napoleon dans la littérature italienne*, de Maria dell'Isola (Gamber, 1929) sau *Sur la légende de Napoleon* (Champion, 1931) de J. Deschamps, dau o idee rapidă de aspectul caleidoscopic al acestui adevărat mit.

Un profesor francez, dar americanizat. L.-A. Guérard consacră toate lucrările unui seminar de literatură franceză dela o mare universitate americană, acestei „legende napoleoniene", încredințând fiecare fațetă a problemei spre cercetare altui student. Totalul a cestor materiale laborios adunate printr'o organizare *standardizată*, va oferi desigur un repertoriu complet al aspectelor ce i-au atribuit marelui revoluționar și împărat,— deopotrivă imensa prismă deformantă a imaginației populare, și viziunile personale ale poeților.

Mai recent, la adăpostul cultului reînviat al oamenilor mari, era firesc ca figura uriașă a lui Napoleon să apară în primul plan al curiozităților. Figura ispititoare și viața tumultuoasă desigur, dar care cer dar de viziune, gust de măreție și nerv în prezentare. Câți din cei care au atacat subiectul, n'au fost striviți de proporțiile colosale și de imensul sufu al geniului !

In lunga serie de *Napo-*

(Continuarea în pagina II-a)

Popas printre artiști...

D. Miluță Gheorghiu ne vorbește,

despre el, despre alții și multe altele...

Dela 1897 și până la 1934. Un băiat frumos. Stea la operetă. La teatrul ieșan. Viitorul

L'am invitat pe d. Miluță Gheorghiu, comicul scenii ieșene, să ne povestească viața. D-sa ni s'a destăinuit :

— „M'am născut în vârful dealului Tatarași, în anul de grație 1897, dintr'un tată de origină rusă, cu creerul educat până la gradul de inginer ; a răposat de mult întru Domul.

Mama mea, ție-i bunul D-zeu zilele, dintr'o veche familie cu sânge grecesc, n'a cruțat nimic ca să intre în voe odraslei sale ;—dela primul contact cu pământul, plin de capricii, totdeauna în nervi și nemulțumit. Nemulțumit chiar de cei doi ochi, două urechi, două picioare... așa că totdeauna când prindeam în mână vre-un obiect tăios, eram gata, gata să le desperechez, zbierând pe toate tonurile că un ochi, o ureche, un picior, mi-ajunge. Așa că o bună bucată din fragedă-mi copilărie, mânuțele mi-au fost legate, strună, la spate. Doar gura liberă,

D. Miluță Gheorghiu

spunea pe de rost. „Și dacă ramuri bat în geam" sau „Mircea și Solii".

Când aveam 7 ani, la un concurs de frumusețe organizat de Luigi Cazavillan, am fost premiat, primind un cal de lemn. De pe atunci cred că am fost socotit amorez...

Primele noțiuni de az buche vede le-am căpătat la o școală nemțească mixtă, fetele mă învățau și răsfățau".

— „Apoi am trecut la școala Lutherană, unde după patru ani, când să intru în Gimnaziu uitasem românește și din „Vater unser" nu mai eșiam.

Familia mă dorea ofițer. Fac „Liceul Militar", dar în ultimul an dezertez și mă înrolez într'o șleahtă de cavaleri ai „Lavallierei", toți ciraci ai maestrului de artă dramatică State Dragomir.

Absolvesc conservatorul în 1916.

In acest an moare Achile Popescu. Tenorul Demetrescu de Sylva, care se găsea la Iași, dând concurs revistei d-nei Penescu : „Halandala", mă angajează în locul răposatului Achil, luându-mă cu el la București. Debutez în campania „Gabrielescu" cu succes în „Farmecul unui film", apoi „Silvia", „Regina Carnavalului", „Doamna Juanita", „Porunca M. S."... Mi se prooroocea o carieră frumoasă, dar războiul mi-o curmă.

Intru în școala de ofițeri și în Februarie 1917, sublocotenentul Gheorghiu Mihai este trimis în linia întâi și se bate pentru țărișoara lui la : Cireșoaia, Măgura, Cașin, Tg. Ocna, Sticlărie, Onești, Valea fără nume, fugărește pe ruși până aproape de Cernăuți și scapă de moarte, tifos exantematic și râie, numai cu două degete zdrelite. Iau iar drumul capitalei, reîncep cariera în compania de operete a lui Avram Nicolau și Alecu Bărcănescu.

In 1921, conduc cu dragul meu camarad Nicu Kanner, Teatrul Central. Am avut sub dir cția noastră, timp de doui ani, artiști de seamă : Carussy, Ciucurette, Virgil Bărcănescu, Marilena Bodescu, Zamora, Lizica Petre cu, Rabega ș. a.

Raul Sculy la noi a debutat.

Continuarea în pagina 2-a

Dela 3 MAI până la 26 SEPTEMBRIE
LOTERIA DE STAT va face
O SERIE NOUĂ de
MILIONARI!

Prietenii, vecinii, cunoscuții dvs. vor fi oameni cu avere, pentrucă joacă la Loterie.

Dar și dvs. puteți fi ales de noroc și veți fi bogat, dacă veți cumpăra un loz.

Norocul vă surâde și nu cere niciun efort. Cumpărați-vă chiar azi lozul milioanelor!

Care jucător la Loteria de Stat n'a regretat când a câștigat că n'a avut prevederea să ri cumpărat dela început un loz întreg.

Loteria de Stat

Norocul vă iesă în cale și vă îndreaptă pașii spre
PROVIDENȚA
Locașul Norocului
Iași, str. Ștefan cel Mare 36

IMPOTENȚA
Bărbații neputincioși, slăbiți de vârstă, exces sau boală la orice vârstă, se vindecă repede prin ungere cu lichidul „BUWEGEN" care nu atacă stomacul, rinichii, inima, ca preparatele luate prin gură.
Analizat, experimentat, aut. de Onor. Minis. Sănătății. Nu așteptați agravarea boalei! De vânzare la Farmacii și Droguerii Lei 380 flaconul. Literatura lămuritoare trimite sub discrețiune contra mărci pentru răspuns.
Reprezentanța Buwegen, Str. Brezoianu No. 56 București I.

Avocatul
H. GHERNER
s'a mutat
în Str. Căpitan Păun 4

Sinuciderea unui avocat din Galați

La Cluj s'a sinucis ieri avocatul Alex. Mozirer, originar din Galați. Sinucigașul și-a tras 2 gloanțe în tâmplă, aflându-se în agonie.

Din informațiile culese, am putut afla că Mozirer, o figură bine cunoscută în Galați, încasase, acum câteva zile, dela Societatea din care făcea parte, suma de 13.000 lei pentru achitarea unor datorii la București. Mozirer, a cheltuit banii, iar din cercetările ulterioare făcute s'a putut constata lipsuri însemnate în gestiunea condusă de el.

A fugit cu zestrea!

Chișinău 3. — Comerciantul Avram Cotlear de 30 ani, s'a căsătorit cu o femee în etate de 60 ani.

A doua zi după nuntă, negustorul a dispărut, fugind peste graniță și luând cu sine și suma de 200 mii lei,—zestrea ce i s'a dat.

D. Miluță Gheorghiu ne vorbește

despre el, despre alții și multe altele...

Continuarea din pagina 1-a

Prima operetă: „Zburătorul", cu textul de Felix, l'a costat pe cc. Raul 100.000 lei ca să vadă lumina rampei".

*

— „In 1923, Vlad Cuzinsky mă angajează la Iași; debutez în „Cafeneaua cea mică"; am succes remarcabil. De atunci, zi zi de zi, noapte, de noapte, muncind fără preget, am câștigat pe lângă simpatia și aplauzele publicului, un loc demn în Teatrul Național ieșan.

Zece ani de când am apărut pe scena acestui teatru, zece ani, nici nu știu cum au trecut, câte nu s'au întâmplat. Pe câți n'am îngropat!... Nașteri pntine, avorturi câte vrei.

Să înșir piesele și rolurile interpretate, să povestesc emoțiunile fiecărei premiere, să desfac tezaurul sipetului cu amintiri,... la ce bun!

Aș putea scrie pagini nenumărate, aș putea să le umplu cu nimicuri cari mi-au părut o clipă mari și cu sentimente care-și prelungesc până azi ecoul în suftetul meu.

E drept că viața unui om să închidă într'însa mai multă bucurie de cât sunt lacrimi în vasele sufletești ale atâtor nenorociți?

Nu știu!...".

*

— „Știu însă că mi-am făcut adesea examenul de conștiință și n'am găsit nici loc, nici prilej de mustrare de cuget, de remușcări.

Am mulțumirea că n'am furat fericirea nimănui. Dacă bogații trăiesc adesea din munca și truda altora, cei puternici își urzesc fericirea din umilința tuturora, dacă bunurile lumei nu pot fi ale câtorva, decât în paguba celor mulți, singur artistul cunoaște privilegiul să-și deschidă fericirea lui la soare, fără să fure locul și fără să ție umbră nimănui"...

Am redat exact...

Petru Grancea

x DALIN vindecă dureri de cap, dinți, junghiuri, gripa și orice durere provenită din răceală. *Dalin nu vatămă inima și stomacul.* Nici o durere nu rezistă antinevralgicului *Dalin.* Cereți Dalin la toate farmaciile

S'a încercat asasinarea lui Stalin?

în ziua de 1 Mai, la Moscova

Ziarul „Credința" publică știrea unui atentat ce s'ar fi comis la Moscova, în ziua de 1 Mai.

In piața Kremlinului a avut loc o impunătoare paradă militară.

La un moment dat, un individ a trecut prin fața tribunei unde se afla Stalin și a aruncat două bombe. Una a explodat și a rănit patru ofițeri și doi soldați.

Atentatorul a fost imediat arestat. El a declarat că făcuse parte din armata lui Colceag. Acum e membru al organizației „Rusia albă" și a vrut să-l omoare pe Stalin.

x Un ten curat, fraged și catifelat se capătă și se conservă, întrebuințând renumita și inimitabila *Cremă de lăcrămioare.* Nu conține substanțe vătămătoare. Curăță, albește și catifelează fața. Cereți borcane și cutii mici în ambalaj original. Depozit Farmacia Dr. Beceanu Piața Halei.

Jaf sau simulare?

Cazul unui fabricant din Chișinău

Chișinău 3.— Parchetul Lăpușna cercetează următorul caz:

D. M. Singher, proprietarul unei fabrici de spirt, a reclamat poliției că hoții i-au călcat locuința și i-au furat 1000 dolari (120.000 lei).

Totodată, un domn Zukerman din Paris s'a plins parchetului că Singher, în trecere prin Paris, i-a luat 800 dolari, pentruca atunci când va ajunge în țară, să-i expedieze fratelui său, în Rusia.

Se presupune că fabricantul de spirt a simulat furtul și și-a însușit banii.

10 milioane ouă

aruncate în mare

In stația de frontieră Port Bonc din Pirinei au fost oprite cinci vagoane în care se afla un transport de zece milioane ouă, trimise din Franța în Spania. Transportul a fost oprit, din cauza regimului de contingentare introdus de guvernul spaniol.

Măsura a avut un efect păgubitor. Din pricina căldurii puternice ouăle s'au stricat și n'au mai putut fi date în comerț. Negustorii au trebuit să arunce în mare toate cele zece milioane de ouă.

Probabil însă că la noi ele ar fi fost puse în vânzare, chiar așa cum erau!

Profesoară reclamată

că-și maltratează elevele

Chișinău 3. — D-na Maria Crublick, mama unei interne dela orfelinatul din localitate a reclamat parchetului că profesoara Ivanova dela acea instituție maltratează crunt pe eleve. Le trimite noaptea în cimitir să fure flori.

Parchetul a ordonat cercetări.

D-na Suvinscaia, Directoarea orfelinatului, a demisionat din posiul ei.

Alte excrocherii cu logodne

Parchetul local a fost sesizat despre două noui reclamații de excrocherie cu logodne.

D-ra Dora Brauchfeld din str. Socola 41, a reclamat pe Lipa Herșcu din str. Bucșinescu 38. Logodindu-se cu ea, a primit 10.000 ei acont asupra zestrei, după care s'a logodit cu altă fată din str. Cucu 54.

*

Deasemenea a fost ascultat la instrucție studentul medicinist I. Pauliuc din Iași. El este reclamat de un director de liceu din Rădăuți că s'a logodit cu fiica lui și după ce a fost întreținut câtva timp, s'ar mai fi logodit cu altă tânără. Se fac cercetări.

Informații

x *O impresionantă sinucidere* s'au înregistrat în gara Pitești. Elevul Gh. Nicolaescu, în etate de 17 ani, dela liceul „Brătianu" din Pitești, și-a tras două focuri de revolver în cap și a murit pe loc. El s'a sinucis, din cauză că a fost eliminat din liceu pentru neplata taxei școlare.

x Un nou grup de evrei ieșeni a părăsit ieri România, spre a se stabili în Palestina. Printre ei sunt fruntașul sionist d. Solomon și d. Ilie Landes proprietarul unei distilerii de băuturi spirtoase din str. Ghica-Vodă.

x Inspectoratul veterinar ieșan face cunoscut că în stațiunile de remonta din Șipote, P-Iloaie, Tg.-Frumos, Bivolari, Țigănași și Abator, s'au adus armăsari de rasă.

x Rabinului Țirelsohn din Chișinău i s'a prezentat un delegat trimis de conducerea coloniei Hedera din Palestina și i-a oferit rabinatul de acolo, cu un salar de 40 lire pe lună (25,000 lei).

Se afirmă că rabinul Țirelsohn va accepta oferta, deoarece și-a exprimat de mult dorința să — în Palestina.

x D. ing. inspector silvic Th. Grigoraș dela ocolul silvic Bistrița (Neamț) a făcut acțiune în contencios contra transferării d-sale la Hotin. Refuzând să se prezinte la Hotin, d-sa a fost suspendat.

x Membrii Asociației funcționarilor de bancă au ținut aseară ședință, pentru a se consfătui asupra atitudinei ce o vor lua în apropiatele alegeri pentru Camera de muncă.

S'a decis scoaterea unei gazete, pentru conducerea căreia se va apela la serviciile unui ziarist profesionist.

S'a hotărît acordarea de ajutoare câtorva membri.

x A fi **frumoasă și atrăgătoare** este problema ce rezolvă **Crema Miraculoasă.** Această cremă distruge petele de pe obraz, albește și catifelează pielea dându-i un parfum delicios. Depozit Farmacia Dr. Ratianu, str. Cuza Vodă 48. Cereți ambalajul original. Marcă depusă.

„DOVADA S'A FĂCUT"
TOATĂ MOLDOVA ȘI INTREG IAȘUL
PREFERĂ LOZURILE
COLECTUREI NOROCULUI
BANCA EMANOIL MARCOVICI
STR. ȘTEFAN CEL MARE 15
CARE A PLĂTIT CELE MAI NUMEROASE
CAȘTIGURI CU CEA MAI MARE
CULANȚĂ ȘI PROMPTITUDINE

Moartea șoarecilor și a șobolanilor prin BINICID
Produsul cel mai sigur și mai eftin
Fabricația: Stabilimentele Industriale Moskovits
S. A. Oradea
De vânzare la toate drogueriile și farmaciile

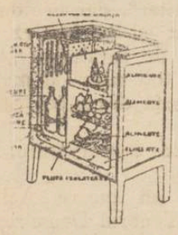

Pentru stimularea consumului gheței, desfacem sub preț de cost dulapuri frigorifere brevetate
„IDEAL"
izolate cu plută, cu următoarele prețuri fixe:
TYP UNIC LEI 1.500 BUCATA și
TYP DUBLU „ 2.500 „
„GHIAȚA" S. A. R. Iași Abator

azi la SIDOLI
se reprezintă 2 filme superbe
Ordonanța
după Guy de Maupassant
cu
Marcelle Chantal
și
Zeul Mărilor
o realizare Paramount de mare senzație cu
RICHARD ARLEN
și FAY WRAY
Complectare:
Jurnal sonor Paramount

COMBATE GRIPA TESTA SCADE ARSITA

Fabrica de cherestea WAISMAN
S. I. N. C.
PARCHETE DE STEJAR
neîntrecute în execuție și calitate
CU CONDIȚIUNI DE AVANTAJOASE
Mare depozit de cherestea, esențe tari și moi
Furnire de obezi curbate. Fag aburit. Uscătorie specială. Materiale lemnoase pentru rotărie.
Materiale pentru dogari.
DEPOZIT DE LEMNE DE FOC
Iași, Șoseaua Moara de Foc No, 18—28
Telefon 271—272

15 lei Intrarea g-lă
10 lei studenți și
8 lei Galeria
Cu aceste prețuri începe
Cinematograful Phoenix
AZI 2 grandioase premiere
Corpul meu
îmi aparține
cu HERTHA THIELE și
OLIVER-TWIST
cu DICKIE MOORE
Copilul Minune
Complectare:
Un nou Silly Simphonie

Moartea lui Paul Zarifopol

In urma unei congestii cerebrale, a încetat din viață la București cunoscutul critic literar și esseist Paul Zarifopol. Defunctul moare în etate de 59 ani.

Se născuse în Moldova, dintr'o familie bine cunoscută la Iași.

Și-a făcut studiile universitare în streinătate și mai ales la Halle, în Germania. El vorbea la perfecție câteva limbi și poseda o cultură din cele mai selecte.

Paul Zarifopol era un publicist de elită. A condus în ultimul timp „Revista Fundațiilor Regale și a colaborat constant la „Adevărul" politic și la „Adevărul literar". A tipărit o carte interesantă intitulată „Pentru arta literară" și o ediție critică a operelor lui Carageali.

Articolele lui Paul Zarifopol erau produsul unei gândiri ascuțite. Spirit critic prin escelență, diseca oamenii și ideile cu un pătrunzător simț psihologic. In articolele sale, scrise într'un stil deosebit de elegant, analiza subtil principalele evenimente sociale și literare dela noi și din streinătate.

Prin moartea lui Paul Zarifopol, publicistica românească pierde un element de mare valoare.

x Intrucât tratativele continuă cu creditorii străini, guvernul a hotărât amânarea plății cuponului extern până la 15 Mai.

„Napoleon și contemporanii noștri"

O conferință franceză la Iași

de **prof. Nicolae I. Popa**

(Continuarea din pagina 1-a)

leoni literari, istorici, anecdotici sau poetici, ce inegale reușite! Un fragment din lista autorilor arată el singur haosul acestui repertoriu: Frèdéric Masson, Tancrède Martel, E. Guillon, L. Madelin, Cacour-Gayet, L. Meyniel, Louis Bertrand, Emil Ludwig, André Suarès, Jacques Bainville, și atâția alții.

Nimic mai interesant decât un bilanț literar și istoric încheiat, la un anumit răstimp, asupra unei mari figuri. Așa Anatole France suferă după moarte o eclipsă și o avalanșă de necroloage dureroase pentru memoria lui; așa Maurice Barrès câștigă, la zece ani după moarte, mai ales în lumina acelor dense și bogate *Cahiers.* Iar Napoleon capătă în viziunea—spiritului contemporan, înfățișările cele mai contradictorii,—deformat, înăsprit, ridiculizat sau idealizat,—după teza politică, după gradul de simpatie sau de ostilitate și după măsura de înțelegere a autorului.

*

Iată delicata problemă pe care ne-o va prezenta d. Dementhon Sâmbătă seara. Aspectul ei e dublu: cunoașterea lui Napoleon în sine și oglindirea lui în spiritul contemporan.

Este tipul de conferință din care am dori să avem cît mai multe, căci în cadrul unei ore, ne schițează starea actuală a unei întregi probleme de istorie, interesând deopotrivă trecutul și actualitatea.

Sper dealtfel că d. Dementhon va utiliza, nu atât izvoarele universitare, unde primează cel mai adesea documentul brut,—cât mai ales, eseurile literaților, reconstrucțiile romancierilor, într'un cuvânt viziunea *creatorilor.* Figura lui Napoleon nu se poate lipsi de fiorul creației și de reprezentarea liberă a frământării interioare.

Cu cât Napoleon de Em. Ludwig este mai viu decât toate volumele erudite ale laboriosului academician Frédéric Masson! O mare personalitate constitue o temă literară de interpretat: ea cere dar de pătrundere, viziune și construcție proprie.

Un punct asupra căruia conferința anunțată va putea stărui în deosebi, este actualitatea lui Napoleon dictator și organizator aproape științific al dictaturii.

Intr'adevăr, toate tacticele: mussoliniană, hitleristă, comunistă sau kemalistă, datoresc câte ceva scăpărărilor lui Napoleon, organizator clarvăzător al unui regim revoluționar: învățământul intensiv în spiritul regimului, organizarea militară a tineretului, concordatul cu Papa (istoria se repetă!), desvoltarea științelor și creșterea prestigiului în ochii streinătății, etc.,—iată atâtea puncte ale programelor de dictaturi contemporane, ușor regăsite în tehnica imperială napoleoniană.

Dar, căutând să arăt interesul deosebit al conferinței d-lui Dementhon, n'aș vrea să-i iau însuși domeniul. Sunt convins că publicul intelectual ieșan,—*y compris* domnii studenți și elevi,—acum în zarva sfârșitului de an școlar,—va ține să urmărească conferința eminentului oaspe francez al „Luteției".

Prof. Nicolae I. Popa

x *Reuniunea Femeilor Israelite*, anunță că reprezentația de cinema, în folosul școalei va avea loc *mâine Vineri 4 Mai.* Biletele sunt valabile

O SERIE DE PROECTE EDILITARE
pentru modernizarea Iaşului

In vederea planului său edilitar, d. Oswald Racoviţă a dat delegaţie d-lui ing. Petrov, şeful serviciului planului dela Municipiu, să pregătească o sumă de lucrări.

Expropriări

Sunt astfel pregătite o sumedenie de exproprieri de terenuri şi imobile, care urmează a fi realizate cit mai curînd.

O parte din aceste expropieri s'au şi realizat.

S'a expropiat astfel o parte din imobilul Grosman din faţa Palatului ad-tiv, deschizându-se drum liber pentru facerea străzii din faţa Palatului.

Şi litigiul dintre Municipiu şi ad-ţia C. F. R. privind terenul dela Socola, e pe cale de lichidare.

Incurând se vor face în jurul staţiei Socola unele expropieri în valoare de 50,000 lei, şi îndată primăria va putea încasa banii coveniţi de la calea ferată (aproape jumătate milion lei).

Alte proecte

Convenţia cu epitropia Sft. Spiridon privind exproprierea imobilelor din str. Ştefan cel Mare, va fi încheiată în cursul lunii acesteia.

Vor începe deindată lucrările de dărămare şi de construire a nouii străzi Piaţa Unirii—Ştefan cel Mare.

Noi pieţe de alimente

D. Petrov are în pregătire şi deschiderea a 3 noui pieţe de alimente: în Tătăraşi, Păcurari şi Sărărie, lucrări care se vor executa încă în vara aceasta.

Deasemenea, d-sa a pregătit şi planul de divizare a Municipiului în sectoare.

Proectul acesta,—la care d. Racovitză ţine foarte mult, — va fi dezbătut în primele şedinţe ale viitorului consiliu.

Un împrumut

Am mai aflat că d. Racovitză tratează un împrumut însemnat, sumă pe care o va utiliza la refacere de străzi şi construcţii de canale, la periferie...

H. Burileanu

D-na şi D-nul
LEON LEIBOVICI
au plăcerea de a anunţa naşterea primului lor fiu
SOREL
şi roagă rudele, prietenii şi cunoscuţii să asiste la ceremonia rituală, care va avea loc Sâmbătă 5 Mai ora 2 p. m. fix la Maternitatea Israelită din str. Elena Doamna.

61 ani dela moartea
lui Alexandru Ion Cuza

La Heidelberg, (Marele Ducat Baden), în ziua de 2 Mai spre miezul nopţii, anul 1873 îşi dădu obştescul sfârşit acel a cărui acţiune naţională se simţise în cele patru colţuri ale ţărei şi chiar peste hotare.

El a fost acela care a proclamat viaţa naţională, politică şi socială a tuturor românilor. *El* a arătat poporului că este un Suveran, că are drepturi şi nu numai datorii; şi fidel tendinţelor sale de a pune România pe calea destinului său, a făcut actul de eternă memorie, reînapoînd poporului drepturile ce străinii le răpiseră, făcând împroprietărirea ţăranilor.

Răsădind românismul, principele Cuza a căutat a-l alăpta cu toate sucurile necesare vieţii, organizând administraţia şi armata şi impunând învăţământul obligatoriu gratuit, pentru a răspândi lumină şi a ajuta sborul României spre civilizaţie.

El a purtat curajos drapelul naţional, apărându-l cu patriotism contra tuturor atacurilor şi'n mijlocul pericolelor de care naţiunea şi ţara fusese ameninţate.

Vodă Cuza a fost plâns cu lacrimi de un întreg popor, care nu-l va uita niciodată.

Cpt. Ostapovici Aurel

Dacă suferiţi de rinichi

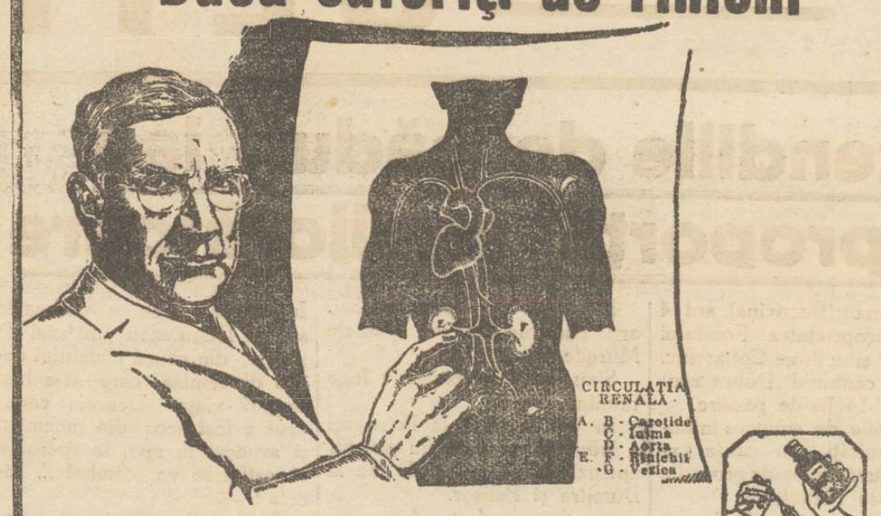

Durerile de rinichi sunt foarte frecvénte la ambele sexe, dar poate mai mult la femee. Aceste dureri trebue combătute ajutând rinichilor să elimine acidul uric. Practicianii cei mai eminenţi recomandă pentru acest scop

URODONAL, disolvantul prin excelenţă al acidului urie, eare realizează o adevărată curăţire a rinichilor.

Luaţi URODONAL în căzuri de: Reumatism acut sau cronic Gută, Nevralgii, Sciatică, Arterio-Scleroză, Piatră la rinichi.

URODONAL este efervescent şi agreabil de luat. este perfect tolerat de stomacurile cele mai slabe şi mai delicate.

Este un produs CHATELAIN
MARCĂ DE INCREDERE

La farmacii şi droguerii

D. IONEL RANG
în campanie electorală

Intâlnind pe d. av. I. Rang care candidează printre primii pe lista naţional ţărănistă la comună, i-am cerut să ne spună impresiile din campania electorală.

Şi fostul deputat, cu jovialitatea-i cunoscută, ni spune multe lucruri, din care reţinem:

Liberalii guvernamentali şiau creat o situaţiune dificilă din momentul în care a apărut lista de candidaţi făcută cu atâta chin şi greutate.

„Intr'adevăr, care cetăţean conştient al Iaşului nu-şi poate da seama că afară de 3—4 persoane ceva cunoscute, restul de 32 apar pentru prima oară pe firmamentul politic al Iaşului. O probă evidentă este că un liberal clubist lua informaţii... dela mine despre unii candidaţi de pe lista lor.

„Suntem în plină campanie electorală şi pe zi ce trece îmi dau perfect de bine seama că cetăţenii conştienţi de viitorul şi gospodăria Iaşului vor vota lista partidului din care fac parte, unde se găsesc personalităţi de vază, cu un trecut care este o suficientă garanţie pentru controlul de opoziţie

„Ca încheiere pot să vă spun că foarte mulţi cetăţeni sunt indignaţi că s'au numit zece ajutori de primari (când noi redusesem din cinci la trei).

Imi închipui că unii dintre ajutorii de primari, între care Sfinţia Sa părintele Niculea, neavând ce face la primărie, au făcut foarte bine că din timp s'a înscris la secţia popicăriei de la societatea de sport a d-lui Osvald Racovitză.

— Dar despre programe?

— „Noi am lansat un program care a făcut o impresie profundă asupra ieşenilor şi ne-am luat obligaţia de a-l înfăptui întocmai.

In ceiace priveşte al celorlalte partide care sunt în luptă nu-l cunosc până în prezent, dar ştiu din informaţii particulare că d. Osvald Racovitză, vrea să mărească strandul. Ori aceasta poate s'o facă şi în opoziţie".

L. Paul

Populaţia aşteaptă ploaie
Ravagiile secetei la sate.—Ce ne declară d. dr. Bulău

D. dr. Bulău, inspectorul regiunii sanitare, ne declară că epidemia de tifos exantematic ce a bântuit în 5 judeţe din Moldova, poate fi considerată ca terminată. Echipele sanitare volante au lucrat cu devotament. Acum câteva zile d. dr. Bulău, împreună cu d. profesor dr. Bălteanu, au mai făcut o inspecţie în comune prin judeţul Roman şi au înfiinţat două staţiuni fixe la Bîra şi Elisabeta, ce vor servi în acelaş timp, ca băi pentru populaţia sătească.

Echipele medicale

Şi d. dr. Bulău ne mai spune:

— „Sunt de părere a se permanentiza câte o echipă medicală, pentru fiecare judeţ. Aceste echipe vor face o dublă operă: asanarea satelor şi propaganda culturală-medicală, căreia azi sătenii îi dau o ascultare deosebită".

Ravagiile secetei

Seceta preocupă deasemenea cu deosebire pe d. dr. Bulău.

In această privinţă inspectorul regiunii sanitare ne spune:

— „Hrana săteanului se împuţinează pe fiece zi.

Şi dacă seceta va continua, avem să ne aşteptăm la creşterea formidabilă a pelagrei, care şi aşa cauzează ravagii printre săteni. Sântem atenţi şi vom face tot ce-i omeneşte posibil pentru noi medicii".

D. dr. Bulău termină:

— „Dar să aşteptăm, poate vine ploaia binefăcătoare".

Iată ce aşteaptă toată ţara.

DAN

INFORMAŢIUNI

x Un interesant proces se judecă azi la Curtea cu Juri. Este vorba de procesul intentat tânăru'ui Mihai Andriescu din Belceşti. Vrând să-şi întemeieze un cămin şi neavând bani a trimes scrisori de ameninţare preotului din sat, văduvei cerealistului Gotlib, etc. cerând bani. In caz contrar, îi va ucide.

Acest fapt: „ameninţare cu moartea prin scris", se judecă azi la juraţi.

x Trib. Secţia 3 a dispus închiderea dosarului de falimentul comerciantului Şulim Rand din Socola, stabilindu-se că nu mai are datorii.

x Parchetul a deferit cabinetului de instrucţie lucrările în legătură cu neregulile cari se pun în sarcina d-lui Const. Cucoş fost primar al comunei Osoi.

x In legătură cu cazul milionarei Maria Topor din Chişinău, se mai relatează că avocatul Bonicher a reuşit să încaseze suma de peste un milion lei numerar, în numele d-nei Topor.

Deasemeni, se precizează că avocatul berlinez a plecat şi la Zürich de unde a încasat suma de jum. milion lei, dela o bancă unde moşierita avea depozit.

x Tânărul Al. Ionescu din str. Nicolina a reclamat justiţiei, că ducându-se să ceară nişte bani, la măcelarul N. Petrovici din Piaţa Nicolinei, acesta l-a maltratat.

Tânărul a fost examinat de medicul legist al parchetului.

x **In Aula Uuiversităţii Mihăiene,** Sâmbătă 5 Mai ora 6 p. m. va avea loc—sub auspiciile cercului de studii franco-române „Luteţia"—conferinţa d-lui Prof. Georges Dementhon, care va vorbi despre: „Napoléon vu par nos contemporaines".

x D-na dr. Troteanu, care a părăsit serviciul dela municipiu, pentru a fi mutată la spitalul din Chiajna, şi-a luat ieri rămas bun dela d. dr. Bulău, inspectorul sanitar al regiunii.

Distinsa doctoreasă a mulţumit d-lui dr. Bulău pentru tot concursul ce i-a dat, cât a funcţionat la serviciul sanitar al municipiului.

x *Direcţiunea Şcolii Normale „Mihai Sturdza"* din Iaşi roagă pe foastele profesoare şi eleve ale acestei şcoli să trimită amintiri, fotografii sau orice relaţii în legătură cu această şcoală, în vederea alcătuirii istoricului ei. Adresa Toma Cozma No. 3.

x D-ra Agap Luiza, funcţionară c. f. r., a reclamat justiţiei pentru abuz de încredere pe d. Copolovici, funcţionar comercial la magazinul „Unicon" din str. Cuza-Vodă.

x Ciclul conferinţelor religioase asupra temei: Pirkei-Avoth, organizate de cunoscutul rabin ieşan I. Aschenazi, continuă. Sâmbătă 5 Mai ora 5 jum. p. m. conferinţa va fi ţinută în sinagoga Hofman din Str. Sinagogilor.

Pentru a nu fi stânjenită atmosfera, publicul este rugat a veni fix la ora anunţată.

x Dl. Prof. G. Pascu ne roagă să înştiinţăm pe abonaţii săi la **„Revista Critică"** că a pus supt tipar No. 1 al revistei pe anul curent şi va apărea cît de curând.

x Locuitorul Const. Gărăboi din Lungani, pe când se afla în drum spre Iaşi, a căzut mort la pământ.

Parchetul a dispus autopsia.

x *D. Dimitrie A. Sadoveanu,* pensionar îşi va susţine conferinţa sa: *„Natura în raport cu îndatoririle omeneşti"*—la Blocul pensionarilor Marţi, 8 Mai, ora 5 p. m.

D-nii pensionari sunt rugaţi a lua parte la această interesantă conferinţă.

x Asociaţia „Generala" a obţinut permisiunea ministerului muncii de a cheta în ziua de 18 Mai.

Cetăţenii Iaşului sînt rugaţi să contribue.

x Pe ziua de ieri au fost introduse la trib. local 100 cereri de lichidare a datoriilor, conform legii de conversiune.

x Consiliul de disciplină al c. f. reului prezidată de d. consilier Scripcă a judecat procesul de fals intentat casierului Eug. Daschievici din staţia Câmpu-Lung.

Apararea a fost susţinută de d. Marcel Giosanu sub şeful staţiei Iaşi.

Inculpatul a fost pedepsit cu admonestare.

x *A apărut de sub tipar şi s'a pus în vânzare o interesantă broşură iutitulată:*

„Suferinţele şi Nădejdile Pensionarilor şi Funcţionar lor" *de VICTOR MUNTEANU.*

x Comandaţi clişeie la ziarul „Opinia".

LA BUCUREŞTI

descindeţi la

HOTELUL CONTINENTAL

Calea Victoriei 56 (vis-a-vis de Teatrul Naţional)

CONFORT MODERN — — SERVICIU IREPROŞABIL

Preţuri extrem de reduse.

Şedinţa societăţii de ştiinţi

Vineri 4 Mai a. c. ora 6 şi jum. seara va avea loc în amfiteatrul laboratorului de Mineralogie şedinţa de comunicări a societăţei de ştiinţe de la Universitatea din Iaşi, cu următoarea ordine de zi:

1. Amine metalice cu diamine ciclice. *Prof. R. Cernătescu.*

2. Noi metode pentru producerea oscilaţiilor electrice de joasă frecvenţă. *Prof. Th. Ionescu şi D-ra Ionica Cerkez.*

3. Produse de adiţiune a benzilaminei şi a fenilhidrazinei cu sărurile de nichel ale acizilor acetici substituiţi. *A. Ablov.*

4. Influenţa momentului electric nsupra număru'ui moleculelor de baze adiţionale la o sare. *A. Ablov.*

5. Asupra faunei de mamifere terţiare dela Giurcani (J. Fălciu) N. *Macarovici.*

Domnii profesori. conferenţiari şi asistenţi, precum şi studentele şi studenţii sunt rugaţi să participe.

x **Tusa şi Răguşeala** în brorchite gripale dispar repede cu *Pastilele de Eucalipt Benzomentolate Dr.Ratianu* aprobate de Consiliul Sanitar Superior. Indicate în toate afecţiunile pulmonare, laringite, astmă, desinfectează plămânii uşurează respiraţia. Depozit; Farmacia Dr. Ratianu, Cuza-Vodă 48.

Fabrica sistematică de cărămizi şi ţigle

FRAŢII RAMEDER

face cunoscut onor. clienţilor d-lor arhitecţi, ingineri, antreprenori şi proprietari, că cu data de eri a pus în vânzare produsele noi; producţia 1934— şi suntem în măsură a furniza prompt orice cantităţi de cărămizi presate, cărămizi de mână, cărămizi de sobă şi ţigle solţi produse superioare. Comenzi se primesc la fabrică lângă Abatorul Comunei Iaşi sau la biroul din str. Ştefan cel Mare 21.

DEPOZITUL

LUPU STANESCU

Str. Pantelimon 17

este asortat cu materiale de construcţie ca: **Ciment de Turda** ciment alb var din Câmpu-Lung-Bucovina, **var** de Ştefăneşti, var stins, ghips stucatur, **ghips** alabastru, **moz ic, fier,** beton, tablă Nadrag, faianţă şi gresie Austria, parchet din Braşov, **cărămizi** refractare, pământ şamot, cretă, humă, aguabar contra igrasiei, carton asfaltat, bitum, ţigle pentru acoperiş etc.

Se vinde cu preţurile cele mai reduse ce desfid orice concurenţă.

Informaţii

x Organizaţia Naţională Română de Voiaj şi Turism „Europa" din Bucureşti, printr'un aranjament făcut cu toate staţiunile balneare şi climaterice din ţară oferă condiţiuni excepţional de avantajoase pentru voiaguri individuale sau în grupuri.

Orice lămuriri şi informaţiuni se pot obţine la ziarul Opinia unde se fac şi înscrierile.

x Depozitul g-ral de ziare S. Peretz S'A MUTAT în str. Lăpuşneanu vis a vis de Creditul Urban).

x *D. Dr. Gancevici* consultă boli de piept în str. Lăpuşneanu 19 între orele 1—4 p. m.

x **Publicaţiuni** pentru Monitorul Oficial se primesc la ad-ţia ziarului „Opina".

x **Ca să petreceţi plăcut, vizitaţi Bereria Luther.** Localul cel mai agreat. Muzică excelentă. Supeuri speciale după spectacol. Serviciu higienic. Preţuri moderate.

PREŢURI MARI pentru aur plăteşte **Herşcovici, Ştefan cel Mare 14.**

PIERDUT certificatul de bună purtare eliberat de Primăria Com. Cetatea Albă, actul de pensie şi certificatul de 6 clase primare. Rog găsitorul a le depune la ad-ţia ziarului „Opinia". Le declar nule în mâinile oricui s'ar găsi.

Andrei Buracof
Cet. Albă, Str. Chişinăului 43

PUBLICAŢIE

Comitetul şcolar al liceului Naţional din Iaşi publică licitaţie pentru lucrări de lemnărie (duşumele, pupitre, etc. zidărie din nou, tencueli, şlefuel, vărueli, vopsitorie şi zugrăveli, sobe de teracotă din nou şi remontări, fererie şi tinichigerie, pentru ziua de 19 Mai a. c. ora 10 a. m. în cancelaria liceului.

In aceeaşi zi, la aceeaşi oră şi în acelaş loc se va trata prin bună învoială pentru închirierea bufetului din curtea liceului. Caetele de sarcini şi devizul se pot vedea zilnic în cancelaria liceului.

Comitetul

Bărbatul elegant trebue să ţie minte că poate găsi o cămaşă frumoasă, admirabil croită numai la fabrica

I. GOREŞTI
Chişinău
Str. Alex. cel Bun 102

Dr. D. Hornştein
Medic de Spital
Specializat la Viena
(clinicele profesorilor Neumannn şi Hayek)
în boli şi operaţiuni de nas, gât şi urechi
Iaşi, str. Gh. Mârzescu 4
colţ cu str. Brătianu
Con. 3 6

Decăderea moravurilor

ELEVI DE ŞCOALA PRIMARA
sustrăgeau bani de la biserica 40 de Sfinţi"

In cursul lunilor Februarie şi Martie s'au semnalat la biserica „Patruzeci de Sfinţi" sustrageri repetate de bani din cutiile de ofrande ale sfântului lăcaş. Parohul bisericei, bătrânul preot Gh. Agapie, a reclamat cazul autorităţilor poliţieneşti, care însă n'au putut identifica pe hoţi.

Eri după amiază, elevul Eugen Moreanu, din str. Smirdan 9, şcolar în clasa VI-a a şcoalei primare „Spiru Haret", a venit la biserică şi a vizitat pe d. Neculai Dascalu, cântăreţ. Dascălul fusese pe nedrept bănuit că el ar fi autorul furturilor. Deaceia se căznia mereu să prindă pe făptuitorii jafurilor.

Eri, luându-l mai din scurt pe şcolarul Eugen Moreanu, elevul i-a mărturisit că într'adevăr el este autorul fără delegilor pe care le-a comis în complicitate cu alţi doi tovarăş

Despre acest fapt a fost de îndată înştiinţată poliţia, care a procedat la arestarea celorlalţi doi complici. Ei sunt: D-tru Păun de 16 ani, elev în clasa III-a a şcoalei de cântăreţi bisericeşti şi Gh. Ciubotaru, din clasa VII-a a şcoalei „Spiru Haret", în vrâtă numai de 12 ani.

Băeţii au relatat la biuroul judiciar, d-lui comisar-şef Stroian, că banda era condusă de Eugen Moreanu şi că dânşii nu erau decât simple unelte.

Astăzi la ora 11 dimineaţă cei 3 elevi au fost aduşi la biserică, unde s'a procedat la reconstituirea furturilor.

Eugen Moreanu, în etate de numai 13 ani, a demonstrat poliţiştilor cum a operat. Cu un diamant a tăiat geamul şi astfel deschidea fereastra.

In timpul acesta, Gheorghe Ciobanu, mărunt ca o şchioapă o făcea pe „pândarul", supraveghind intrările. Iar Eugen, cu o agilitate neîntrecută, se subţia şi trecea printre graţii.

Astea le făcea deobicei între 11 şi 12 noaptea.

In modul acesta a operat de câteva ori, sustrăgând în total suma de 4000 lei, cu care-şi cumpără acadele, se plimbla cu bicicleta şi îşi cinstea tovarăşii.

După reconstituirea faptelor, interogăm pe Eugen Moreanu:

—„Am furat mereu, fiind împins de dorul de a trăi mai bine. Din banii furaţi îi dădeam „pândarului" câte-un polcdoi, iar celuilalt îi ofeream câte o cinste. O parte din banii furaţi i-am ascuns în pământ şi mă aprovizionam de câte ori aveam nevoie.

De când cu crima celor 3 elevi din Bucureşti m-am gândit că ar fi bine să mă destăinuesc preotului şi să i cer iertare".

S'a stabilit că şcolarul Păun n'a avut un rol activ în comiterea furturilor şi urmează a fi pus în libertate. In ce priveşte ceilalţi doi băeţi, ei vor fi azi înaintaţi parchetului. NST.

ULTIMA ORĂ

Incendiile de păduri iau proporţii îngrijorătoare

La Vama (Bucovina) ard 4 păduri, proprietatea Fondului religionar şi a d-nei Cotlarciuc.

Lângă cantonul Dobra sânt în flacări 14 ha de pădure.

Operaţiile de stingere întimpină dificultăţi, din cauza exploziei rămăşiţelor de proectile din vremea războiului.

Exploziile au răscolit şi mormintele soldaţilor îngropaţi acolo, în timpul războiului.

Un comandant de gardieni a fost rănit grav.

*

In Gorj pe malul Jinbai, ard pădurile de pe muntele Murgile.

S'au aprins şi pădurile depe muntele Ţapu.

In Valea Jiului la Petroşani a izbucnit un incendiu violent, aprinzându-se pădurile de la Dumitra şi Pelişor.

*

Focul continuă cu furie în jurul staţiunii St. Georz-Băi. Sânt în flacări pădurile de pe Măgura, Craia; deasemenea Copăcelul şi Leşunt.

In ultimele zile se vorbea în sat că Dumnezeu nu mai dă ploaie, din cauza păcatului comis de femeia care şi-a luat singură viaţa. Deaceia cada vrul a fost scos din mormânt şi aruncat in apă, în speranţa că astfel se va combate... seceta!

Jandarmii cercetează, pentru a descoperi pe profanatorii mormântului.

Seceta devine catastrofală

Din cauza secetii, pomii fructiferi au început a se îngălbeni. Ministerul agriculturii face apel la agricultori şi la proprietarii de livezi, să caute toate mijloacele pentru a uda copacii, până când se va îndura Dumnezeu să trimită ploae.

*

Din Cernăuţi se anunţă că în Bucovina seceta are efecte cumplite. E teamă că, chiar daci va ploua, recolta n'ar mai putea fi salvată.

Sătenii şi-au exprimat dorinţa către Mitropolia Bucovinei să dispue procesiuni pentru ploae, cu moaştele Sf. Ioan cel Nou.

*

Ştiri din jud. Botoşani arată că seceta a prăpădit semănăturile. Sătenii roagă pe preoţi să facă procesiuni pentru ploae.

Ravagiile secetei sânt, dealtfel, aproape generale în ţară.

Semănăturile de primăvară sânt condamnate. Şi tot odată, din cauza secetei timpurii, s'a semănat foarte puţin în primăvară, aşa că anul agricol prezintă perspective pesimiste.

In Bulgaria

Sofia 3.— Seceta în Bulgaria a luat proporţii grave.

Se fac intervenţii la guvern de a opri imediat exportul de cereale,—pentru a nu rămâne ţara înfometată.

Un caz ciudat de superstiţie

Spre a provoca ploaie!..

Un cadavru desgropat şi aruncat în Prut

Acum câteva zile femeia Eufrosina Brahă din comuna Tomai de lângă Cahul, s'a spânzurat şi a fost înmormântată în cimitirul satului. Ieri noaptea cadavrul a fost desgropat şi aruncat în Prut.

Se presupune că sătenii au comis acest act barbar din pricina unei superstiţii ciudate.

8 răniţi
într'un accident de automobil

Caracal 3.—In str. Carpaţi, automobilul condus de proprietarul Nae Petrescu s'a lovit de un stâlp şi s'a sfărâmat.

8 pasageri, grav răniţi, au fost transportaţi la spital.

Degradarea complotiştilor

Bucureşti 3.— Comandantul Corp. II a hotărât definitiv ca degradarea ofiţerilor complotişti să se facă Sâmbătă dimineaţă, în curtea cazarmei Malmaison.

Vor part cipa toţi ofiţerii din Bucureşti, elevii şcolilor militare şi delegaţii de ofiţeri din câteva centre provinciale.

RECURSUL
asasinilor lui Duca

Bucureşti 3.—Textul sentinţei de condamnare a lui Constantinescu, Belimace şi Caranica, (asasinii lui I. G. Duca) a fost trimis ieri la Consiliul superior de revizie.

Recursul celor 3 asasini se va judeca în ziua de 15 Mai.

2390 MILIOANE LEI
deficit pe anul expirat

Bucureşti 3.— De la Ministerul de Finanţe se arată că deficitul pe anul bugetar expirat, este de 2390 milioane lei.

Impozitele (cu excepţia acelui pe lux şi cifra de afaceri) au suferit scăderi simţitoare la încasări. De pildă, încasările vamale au scăzut până la 80 la sută faţă de evaluări.

Noul buget va fi alcătuit în jurul cifrei de 21 miliarde. In general, cheltuelile vor fi reduse cu 15 la sută. Pentru plata cuponului extern, se va înscrie o sumă de circa un miliard şi jum.

Iarăşi uneltiri ungureşti
Lupta pentru revizuirea tratatelor

Londra 3.—„Times" anunţă că 6 deputaţi au depus în Camera Comunelor o moţiune prin care cer revizuirea tratatului de la Trianon, spre a se restitui Ungariei o parte din teritoriile pierdute.

Deputaţii în chestiune cer guvernului britanic să aducă în discuţia Ligii Naţiunilor, problema revizuirii tratatelor.

ŞTIRI POLITICE

Audienţe şi întrevederi

Bucureşti 3. - D. I. Mihalache a fost primit ieri de M. S. Regele, într'o lungă audienţă.

*

Din Cluj se anunţă că d. prim-ministru G. Tătărescu va face câte o vizită d-lor Vaida şi Maniu.

Miniştrii aflaţi în inspecţie in Ardeal, vor sosi la Cernăuţi in ziua de 8 Mai, pentru a se ocupa de nevoile Bucovinei.

D. Vaida face declaraţii

D-l Al. Vaida a făcut o serie de declaraţiuni corespondentului din Cluj al ziarului „Dimineaţa".

Fostul premier a arătat că îşi închipuise posibil a educa masele. A avut însă deziluzii.

In chestia Skoda, d. Vaida a declarat că d. Magdearu a pus foarte bine chestiunea în parlament. „Insă—a accentuat d. Vaida — nici cea mai fantastică imaginaţie n'ar putea născoci ceia ce s'a petrecut în culise".

In chestia minorităţilor, d. Vaida a declarat că ultranaţionalismul nu-i bun. E. rău că se vorbeşte aspru despre minorităţile conlocuitoare.

Nu trebue şi nu putem lua minorităţilor dreptul de a trăi şi a se dezvolta normal.

Dr. Lupu despre situaţie

La Mediaş, d. dr. N. Lupu a vorbit la o întrunire şi a declarat că situaţia politică la noi este anormală. Un guvern de partid, fără participarea şefului partidului, nu-i o formulă fericită. Se iscă fricţiuni care paralizează guvernarea. Liberalii nu sînt în măsură să amelioreze situaţia.

*

La Făgăraş s'a produs ceartă în sinul organizaţiei naţ.-ţărăniste. S'a ales comitetul, cu d. dr. Aurel Dobrescu preşedinte, şi nesocotindu-se drepturile lupiştilor. Lupiştii în frunte cu d. I. M. Leon, au părăsit sala.

Alegere

In jud. Ilfov s'au făcut alegeri comunale în 31 comuni. Au reuşit 492 consilieri liberali, 99 naţ.-ţărănişti, 5 georgişti şi 4 averescani.

Ştiri poliţieneşti

FURT. — Astă noapte o bandă de hoţi a pătruns în locuinţa d-lui plutonier Vasile Tănase din str. Oancea 42, plecat în concediu, răscolind toate garderoabele şi dulapurile şi sustrăgând obiecte de preţ.

SPARGERE. — Din cârciuma d-lui B. Bercovici din str. Aurora 32, s'au furat prin spargere, 25 kg. untdelemn, numeroase sticle cu băuturi alcoolice şi diferite mărfuri în valoare de peste 10.000 lei.

— Câte un furt s'a comis la d-nii I. Feingolştein din str. I. C. Brătianu 36, V. Popovici din str. Sărărie 47 şi T. Mandache din str. V. Conta 9.

— O încercare de spargere s'a comis la d. Leon Pereţ, din str. Smârdan 63. Rep.

O carte despre Slănic

Distinsul nostru confrate dela ziarul „Universul", *d. M. Miereanu*, lucrează la un volum intitulat *„Note şi impresii din Slănicul Moldovei"*.

D, M. Miereanu este unul din cei mai buni cunoscători ai Slănicului Moldovei, unde a dirijat şi „Gazeta Slănicului", astfel că volumul d-sale cari cuprinde culegeri de articole, note şi observaţii, este de o valoare incontestabilă

Cartea va apare peste câteva zile.

Staţiunea Meteorologică Agricolă Copou-Iaşi
Buletin Meteorologic
din 3 Mai 1934

ora 11

Survine o tulburare atmosferică; vălul de nori cirrus din vestul Ţării înaintează spre răgiunile noastre; sunt probabilităţi de ploae, mai cu seamă dacă vântul de Sud se va înte i. I. ŢIŢU

x Comandaţi clişeie la ziarul „Opinia".

ASPIRAŢIILE GERMANE
sub unghiul hitlerist

Berlin 3.— D. Alfred Rosenberg a declarat că Germania nu renunţă la planul unei colonizări vaste în Orient.

70 milioane germani n'au loc în patria veche. Şeful statului trebue să rezolve această problemă.

Mai curând sau mai târziu, Adolf Hitler va indica persoana care trebue să steie în fruntea statului, pentru a realiza aspiraţiile germane.

Dramele mizeriei

Un comerciant ieşan
se aruncă în faţa trenului

O groaznică sinucidere s'a întâmplat astă noapte în apropierea staţiei Nicolina.

In momentul trecerii trenului personal Iaşi—Bălţi, comerciantul Şloim Burăh din str. C. Negri 6, s'a aruncat în faţa locomotivei şi a fost omorât.

Cadavrul victimei a fost trasportat, din ordinul d-lui procuror Culianu, la morga spitalului Sft. Spiridon.

Cauza gestului tragic este mizeria materială a sinucigaşului, odinioară vestit negustor, iar în ultima vreme ajuns muritor de foame. Rep.

Mare scandal la şcoala din Popricani (Iaşi)

Prefectura judeţului Iaşi, împreună cu comitetul şcolar judeţean, au hotărât să dea un bal de 1 Mai în localul şcolii primare din Popricani. Din beneficiul rezultat, urma să se insiitue un fond pentru ridicarea unui monument al eroilor şi să se acorde şi o sumă de bani comitetului şcolii Popricani, pentru reparaţiuni.

Directorul şcolii, anume Dumitru Vrăjmaşu, a refuzat să acorde localul şcolii. Pentru a împiedeca ţinerea balului, el a bătut în cuie uşa şcoalei şi a plecat.

Ceilalţi organizatori, în frunte cu preotul satului, primarul ş. reprezentantul revizoratului şcolar, au deschis însă uşa şi au amenajat sala, instalând toate accesoriile de rigoare.

Şi-a făcut însă apariţia directorul D. Vrăjmaşu. Acesta a devastat toată instalaţia făcută; apoi a alungat pe cei prezenţi şi s'a baricadat în local. Se afirmă chiar că dela o fereastră, d. Dumitru Vrăjmaşu cu un revolver în mână a ameninţat cu împuşcarea pe acela care va încerca să pătrundă în şcoală.

Au fost înştiinţaţi jandarmii şi autorităţile şcolare. La faţa locului s'a transportat o comisie de anchetă. Lonny

3 copii sechestraţi
Ceartă între rude

O interesantă reclamaţie a fost introdusă parchetului de către d. Dumitru Lupu funcţionar c. f. r. din comuna Ciurea.

Reclamantul arată că în lipsa lui de acasă, rudele fostei lui soţii, (azi decedată) au intrat în casă cu forţa şi după ce au maltratat pe actuala sa soţie legitimă d-na Elena Lupu, au răpit pe cei 3 copii ai lui, sechestrându-i la dânşii acasă.

Ceferistul s'a adresat justiţiei cerând să se dispue restituirea copiilor şi măsuri în contra agresorilor. REP.

Activitatea culturală
din Bălţi

Viaţa culturală a Bălţilor se desfăşoară în jurul Sf. Episcopii, sub arhipăstoreasca conducere a P. S. S. Episcop Visarion. P. S. Sa a reuşit în intervalul de zece ani dela înfiinţare, să-şi apropie o pleiadă de profesori şi cărturari ai vremii, înviorând pe deoparte conferinţele generale ale preoţilor şi pe de altă parte dând posibilitatea şi publicului select al Bălţilor să guste din expunerile făcute de profesorii teologi asupra problemelor vieţii actuale, invitaţi aci ca să conferinţieze.

Din ciclul de conferinţe ce s'au organizat aci în Bâlţi sub înaltul patronaj al Vlădicăi de Hotin, a fost şi cea ţinută în ziua de 29 Aprilie crt. de către Dl. N. C. Tomescu profesor universitar la Chişinău, în sala cercului Militar.

Conferenţiarul a relevat în faţa numerosului auditor—rolul ce l'au avut eroii creştinismului în consolidarea bisericii şi ce aşteaptă ţara dela eroi neamului.

Conferinţa a avut răsunete puternice în massele ascultătorilor.

Pr. B. Ch.

x E vorba ca d-na dr. Costandache să treacă de la judeţ, ca medic şef la serviciul de desinfecţie al municipiului.

Informaţii

x Pelinul dela Fr. Pogor, este cu adevărat, delicios!

x *Serbare pentru copii.* — Duminică 6 Mai, vra 10,45 a. m. va avea loc la Teatrul Naţional o serbare pentru copii organizată de membrele Triunghiului Albastru în folosul coloniei de vară A. C. F.

x Sâmbătă după amiază va avea loc o mare întrunire naţional ţărănistă în sala Gheltzer.

Vor vorbi d-nii prof. N. Costăchescu, Alfons Herovanu, prof. dr. Râşcanu. prof. G. Zane, d-na Elena Ghiulea, M. Borcea şi reprezentanţii pariidului evreiesc.

x **Sahiste.**— Sâmbătă 5 şi Duminică 6 Mai la orele 5 p. m. va avea loc matchul de şah Iaşi—Bucureşti.

Fiecare echipă e formată din 4 jucători cu următoarea configuraţie:

Echipa Bucureşti: *Eugen Negruţac*, campionul Bucureştiului, 2. *M. Silberman*, 3, *Ing, H. Taubman*, 4, *Toma Popa.*

Echipa Iaşi: 1. *Andrei Winkler*, 2. *Dan Bercovici*, 3. *Traian Ichim* şi 4. *O. Costăchel.*

Match-ul are loc în localul cercului de şah C. F. R. „M. Sadoveanu" din Bul. Ferdinand Intrarea liberă.

x Cumpărând la Fr. Pogor, vă întreţineţi sănătatea consumând numai lucruri bune, şi menajaţi punga plătind preţuri eftine.

x D. Buzenchi, directorul şcolei primare din Cotnari-Iaşi, a cerut revizoratului şcolar, să se dispună închiderea şcolii, întrucât o parte din elevi sunt bolnavi de pojar.

S'a cerut avizul autorităţilor sanitare.

x **Radio.** — Oficiul central de transmisiune din Bucureşti, a difuzat ieri la radio, la ora de ştiri, următoarele:

„La Iaşi a avut loc inaugurarea sindicatului ziariştilor profesionişti, de sub preşedinţia d-lui C. R. Ghiulea, directorul ziarului „Opinia".

După sfeştanie, au vorbit pr. Vuza, d-nii C. R Ghiulea, prof. N. Costăchescu, fost ministru, pr. C. Nonea, col. Răscescu, d-na Elena Meissner-d. prof. Petre Andrei, fost ministru, etc., iar la banchet au tuastat d-nii dr. Şmilovici-Wratislavius, prof. dr. Eug. Mironescu şi A. M. Frimu".

ORA 2
Grave tulburări în Austria
Noui atentate teroriste

Viena 3. — In diferite puncte din Austria s'au produs grave tulburări. Un grup de comunişti a manifestat la Linz.

O bombă a fost aruncată într'un laborator de produse chimicale. Bomba a exploadat şi a produs mari pagube.

La Linz, cancelarul Dollfuss a ţinut un mare discurs. In acest timp un grup de naţional-socialişti a organizat o manifestaţie pe străzi. S'a aruncat o bombă la prefectura de poliţie.

Mai mulţi naţional-socialişti au fost arestaţi.

TRAGEREA LOTERIEI

Buc. 3. — Azi dimineaţă a început tragerea loteriei.
500.000 lei a câştigat No. 71.191.
300.000 lei a câştigat No. 51.799.
200.000 lei " " " 34.849.
Câte 100.000 lei au câştigat numerele 3.446 şi 14.283.
Câte 50.000 lei numerele 26.057 şi 50.879.
Câte 25.000 lei numerele 48.563, 42.630 şi 3669.

*

La tragerea de azi a Loteriei Statului au ieşit câştigătoare următoarele numere din colectura Băncii Emanoil Marcovici:

15.000 lei: numerele 22.911 şi 72.747.
6,000 lei — No. 11,053.
4.000 lei — No. 32,818.

Cu valoarea nominală numerele:

4,029, 18,083, 32,879, 49,032, 49,033, 63,001, 75.267, 78,460, 3,028, 12,445, 12,414, 12,432, 23,841, 25.908, 29,813, 29.816, 38,743.
41.071, 42.542, 45.160, 49.057, 60.873, 64.561, 64.560, 64.552, 66.718 şi 78.467.

DIVERSE

— In satul Pavaiu din Moravia a isbucnit un incendiu catastrofal. 23 case au fost mistuite de flacări.

— Azi dimineaţă a sosit la Câmpeni, în regiunea moţilor, echipa ministerială în frunte cu d. Tătărescu.

Mareşalul Averescu va fi primit azi în audienţă de Suveran.

Mare incendiu
în staţia Basarabeasca

Românești 3. — Un violent incendiu a distrus depozitele firmei „Dreyfus" din staţia Basarabeasca, depozitele federalei din Tighina, casa comerciantului Barmath, şi casa d-nei Roşu în care se afla un depozit de ziare şi fabricate R. M. S.

Au ars 20 vagoane grâu, precum şi multe mărfuri.

Pagubele se cifrează la peste un milion lei.

Primăria Municipiului Iaşi

PUBLICAŢIE

Comisiunea Inte imară a Municipiului în şedinţa de la 18 Aprilie a. c., în vederea realizărei restanţelor din dări şi taxe datorite de locuitorii acestui oraş, şi pentru uşurarea contribuabililor care trebue neapărat să se pună la curent cu plata, a hotărât să se acorde **o reducere de 40 la sută tuturor contribuabililor Primăriei Municipiului Iaşi în restanţă cu dările şi taxele** —pentru datoriile din trecut **până la 1 Aprilie 1933** — dacă se achită integral datoria astfel redusă **până cel mai târziu la data de 1 Iulie 1934.**

In acest caz vor fi dispensaţi şi de dobânzile de întârziere.

Plata se va face direct la Cassa Percepţiei Municipale contra recipisei eliberată din chitanţierul asouche.

Preş. Comis. Interimare
Osvald G. Racoviţă

Secretar G-ral, O. Breviman
10422 21 April 1934

Ingrijiţi-vă ochii purtând ochelari

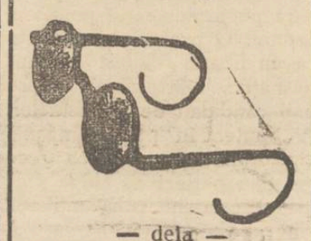

— dela —
Optica ARGUS
LAPUŞNEANU 43
vis-a-vis de Hotel Palace
CALITĂŢI SUPERIOARE
PREŢURI EFTINE

DOCTORUL
OVIDIU CORDESCU
consultă zilnic pentru boli de
Nas, gât şi urechi
de la 4—7 p. m.
în str. Gh. Mârzescu 16

DOCTOR
D. Brănişteanu
Asistent Universitar
— Medic de Spital —
Boli interne
Roentgen-Diagnostic)
Consult: 2-5 şi după rendez-vous. Str. V. Conta 18

DOCTORUL
R. DAMSKER
str. Ghica Vodă No. 44—46
MEDICINĂ INTERNĂ,
SIFILIS ŞI GENITO-URINARE
Diatermie şi băi de lumină
între 8—1 a. m şi 3--7 p. m.

DOCTOR
Corneliu Stoian
Genito-urinare, sifilis, venerice
Consultaţii 4—7
strada I. C. Brătianu 58

Abonaţi-vă la „Opinia"

Voiajuri în grupuri

La 25 Mai va avea loc plecarea în grup organizată de Soc. „Europa" spre staţiunile

Constanţa--Mamaia şi Movila--Carmen Sylva

în condiţiuni extrem de avantajoase. Durata, după dorinţa fiecăruia.

Inscrierile se primesc de pe acum la ziarul „Opinia" până la data de 15 Mai.

Indiferent de numărul participanţilor excursiunea va avea loc. Informaţiuni la „Opinia"

„EUROPA" S. A. Bucureşti
Org. Naţională Română de Voiaj. Turism.

Les vitrines de la
Librairie HACHETTE
exposent les dernières nouveautés littéraires.

CUMPĂR
AUR DE DINŢI, LANŢURI, etc.
oferind preţurile cele mai mari
Ceasornicăria Palatului
Brătianu 80
vis a vis de str. Mârzescu

ANUL XXX No. 8111

ABONAMENTE
Lei 600 . . . . pe un an
„ 300 . . . . „ 6 luni
„ 150 . . . . „ 3 „

ATELIERELE TIPOGRAFICE
IAŞI. — STR. LĂPUŞNEANU 37

2 (doi) lei exemplarul

OPINIA

Ziar popular cotidian

SAMBATA 5 MAI 1934

BIBLIOTECA UNIVERSITĂȚII

Bon de Premii
No. 38
„OPINIA"

DATORIA PRESEI

Cu prilejul inaugurării sediului „Sindicatului ziariştilor" din Iaşi, s'a făcut un călduros apel la Presă de către distinşii intelectuali, cari au participat la această solemnitate, că să se ocupe cu deosebită atenţiune cu problema educaţiei mulţimei în general, evitându-se pe cît posibil excesul de senzaţionalism ce influenţează în rău asupra minţilor slabe, adolescente şi adulte.

Dl C. R. Ghiulea, Preşedintele Sindicatului, în succinta sa cuvântare de deschidere a solemnităţii, a sintetizat foarte elocvent rolul Presei şi marea ei răspundere ca factor însemnat în viaţa unui stat.

Intr'adevăr, în orientarea spiritului omenesc, Presa are un rol educativ foarte important, mai cu seamă în vremurile de sbucium prin care trecem.

Presa conştientă ştie că mulţimele trebuesc educate cinstit şi gazetarii trebue să se considere şi să se înfăţişeze opiniei publice ca educatori serioşi, ca tovarăşi ai şcoalei, căreia să-i asocieze puterea de răspândire a culturei şi educaţiei în masele populare.

Pentru desăvârşirea marelui său rol social şi educativ, este drept că Presa trebue să se bucure de o distinctă autoritate ce nu poate să i-o dea de cât tot cultura şi educaţia, buna credinţă, cinstea desăvârşită.

Exagerarea interesată a senzaţionalismului, denaturarea faptelor, atacurile nedrepte de orice natură, constituesc o acţiune imorală şi condamnabilă, pentru că pe lângă scoborârea prestigiului Presei, creează un mare rău educaţiei maselor şi încrederei ce trebue să rămână neatinsă în buna credinţă şi cuvântul Presei.

Acelaş lucru putem spune despre influenţa nefastă în educaţia politică ce se practică în masele populare, când ele sunt înşelate cu panglicării şi linguşiri de către demagogi, de către acei cari uită că mulţimele trebuesc educate şi lămurite sincer în diferite probleme din viaţa socială, economică şi politică.

Numai printr'un front comun de luptă împreună cu familia, şcoala, biserica şi conducătorii diferitelor instituţii şi organizaţii politice, Presa va reuşi să realizeze efectiv acea refacere morală a ţării noastre dorită de toţi atât de mult şi să înlesnească prin puterea ei de răspândire a ideilor şi sentimentelor crearea voinţelor şi sufletelor tari şi bune.

„Presa îşi va face datoria", *aceasta e ecoul sfaturilor date şi ascultate la Sindicatul ziariştilor profesionişti.*

VICTOR MUNTEANU

NOUL REGIM DIN AUSTRIA

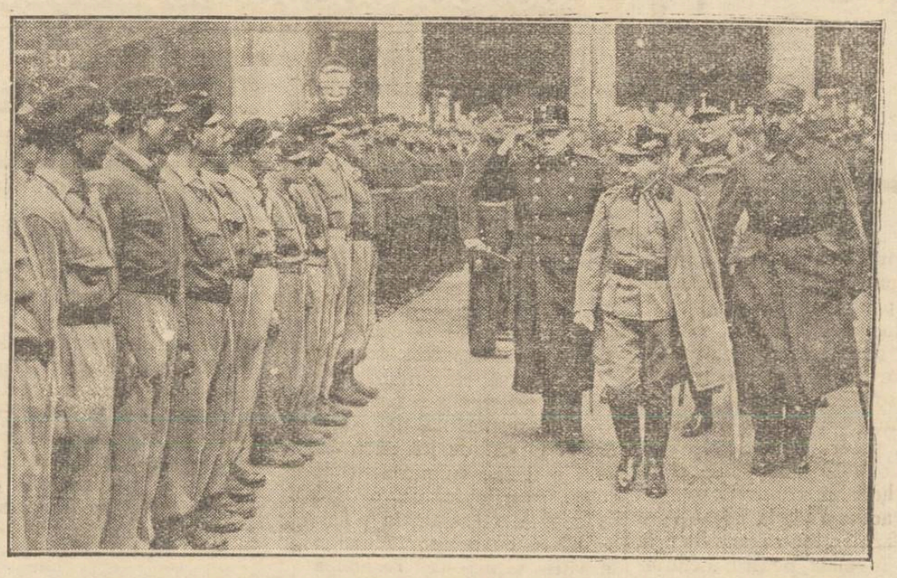

Cancelarul Dollfuss, inspectând trupele, în ziua când s'a introdus noua Constituţie în Austria.

DIN TOATA LUMEA

Prinţul divorsurilor.— Prinţul Alexis Mdivani, originar din Georgia, este cunoscut subt numele de „prinţul divorsurilor". El a stat mai mulţi ani în America, unde a devenit curând celebru prin căsătoriile sale contractate şi desfăcute cu vite ă egală.

Prinţul Mdivani a fost însurat cu câteva vedete de cinema, care doriau — probabil pentru reclamă — să devie prinţese. Cea mai răsunătoare căsătorie a lui a fost aceia cu renumita Pola Negri, care a trebuit însă şi ea să divorseze din pricina capriciilor soţului.

Acum se anunţă din Londra că prinţul Alexis Mdivani s'a însurat din nou cu fiica marelui bogătaş englez Woolworth. Prinţul a obţinut o zestre de miliarde şi a întreprins cu noua lui nevastă o călătorie împrejurul lumii. Rămâne însă de văzut cât va dura noua căsătorie!

Leagănul automat. La expoziţia de obiecte tehnice care s'a deschis de curând la Tennessey (Anglia), a fost prezintată o invenţie interesantă, denumită „leagănul automat". Este vorba de un leagăn pentru copii, ce se balansează singur datorită unui dispozitiv special.

Deasupra leagănului se află o placă sensibilă de metal, prinsă cu o sârmă de şaltărul electric. Când copilul începe să plângă şi să ţipe, placa vibrează puternic, iar curentul electric pune în mişcare leagănul, care se balansează până când pruncul încetează plânsul si adoarme liniştit.

In felul acesta, datorită leagănului automat, părinţii pot pleca fără grijă de acasă. Copilul lor va adormi singur, mai ales dacă dispozitivul va fi pus în legătură şi cu un patefon, spre a-i executa cântece dulci de leagăn!...

Moştenire pentru un cal, un câne şi o maimuţă.—La Huberville, în Statele-Unite. a încetat din viaţă un bogătaş anume James Taylor, cunoscut prin gusturile sale excentrice. Aproape toată viaţa el şi-a consacrat-o pentru îngrijirea unor animale, pe care le iubea cu o rară pasiune.

In ultimul timp defunctul avea un cal, o maimuţă şi un câne, la care ţinea cu o adevărată dragoste părintească. Dovada a făcut-o şi prin testament, întrucât bogătaşul şi-a lăsat toată averea celor trei animale iubite. Calul a moştenit 10.000 dolari, câne le 8.000 şi maimuţa 5.000 dolari, (în total 2 şi jum. milioane lei).

Familia, conform dorinţei răposatului, a angajat un servitor special care va îngriji ca cele trei animale să ducă un trai îndestulat, fără nicio neplăcere. Norocoase animale.

Pictorul fără mâni. La Copenhaga s'a deschis o originală expoziţie de pânze a unui pictor fără mâni. E vorba de un anume Erich Suon, de origină germană. Acesta şi-a pierdut ambele mâni în timpul războiului.

Totuş pictorul n'a dezasperat, ci prin exerciţii trudnice care au durat mai mulţi ani, a învăţat să picteze ţinând penelul între dinţi şi între degetele piciorului drept. Artistul a căpătat atâta dexteritate, încât nici nu se poate bănui că pânzele n'ar fi lucrate cu mâna.

Expoziţia a fost vizitată de un public numeros şi originalul pictor a vândut toate lucrările.

„SUNTEM CHIT"

sau

Ramadan şi Miluţă Gheorghiu

Amândoi actorii aci pomeniţi, sunt mult simpatizaţi de public. Aceasta o constatăm mereu, de un deceniu încoace.

Fie-care din ei însă adesea şi la un loc, joacă tot anul în piese alese de alţii. Acum, vin să se prezinte în câte-un rol dintr'o piesă *ce şi-au ales-o ei.* Un cuvânt mai mult să ne stârnească curiozitatea şi să vedem, cum răspund—*Miluţă şi Ramadan* la creditul mare ce le acordă continuu lumea spectatoare.

Raţionamentul nostru e simplu : reuşind în distribuţiile făcute de o a treia persoană, cu siguranţă că vor reuşi *plus quam*, într'o comedie, pe care nu numai autorii, dar şi ei, interpreţii, o denumesc *bufă.*

Să ne îndoim, că cele ce spun aceşti doi, Ramadan şi Miluţă, nu este decât perfect exact, sau mai încape îndoială, că nu va fi unul dintre toţi cei ce vom asista la spectacolele anunţate, care să nu râdă cu poftă ?

Dar aceasta ar însemna că aceşti doi actori îşi mănâncă lefteria agonisită în atâţia ani. Iată de ce sunt sigur c'o să fie bine şi că oferindu-ne, în cântar drept, cu vârf şi'ndesat, ceia ce ne promit, o să'i aplaudăm mult şi... *o să fim chit.*

Wratislavius

Campionat de box

Paris 4.-In palatul de sport s'a disputat aseară matchul de box între belgianul Gustave Roth şi francezul Marcel Thill, campionul european la categoria mijlocie.

După 15 reprize, Marcel Thill a fost proclamat învingător la puncte.

Idei şi fapte

Sufletul curat

al ţărănimii noastre

Pilda lui Luca Şevcenco

In com. Popuşoi, jud. Cetatea Albă şi-a pus recent capăt zilelor gospodarul Luca Şevcenco. Respectivul şi-a luat de bună voie rămas bun dela viaţă, dintr'un motiv cu totul curios în societatea noastră.

In calitatea sa de epitrop al bisericei din com. Popuşoi, Luca Şevcenco a mânuit fondurile obştei. Acum câteva zile s'a constatat o lipsă inexplicabilă a unei sume mici de bani — câteva mii de lei. Deşi cercetările celor în drept n'au dus încă la concluzia că Şevcenco ar fi autorul furtului, bietul plugar nu s'a putut totuşi împăca cu gândul că e bănuit. Şi neavând cu ce acoperi lipsa a preferat să treacă pe lumea cealaltă, unde nu se mânuiesc fonduri.

Auzi dumneata, să mori pentrucă *eşti bănuit* de furtul câtorva mii de lei; când a'ţii fură milioane şi miliarde de lei şi nu numai că nu le crapă obrazul de ruşine, ci continuă să se erijeze în îndrumătorii destinelor unui popor de ignoranţi şi naivi! Asemenea idei periculoase pot încolţi numai în capul unui plugar necioplit, care a rămas enorm în urmă cu morala şi continue să se conducă după preceptele ruginite, ce nu mai au nicio căutare în mediul nostru pervers.

Am spus-o de multe ori şi-o repetăm încăodată : noi, ăştia dela oraşe, care ne pretindem luminaţi şi civilizaţi, avem multe de învăţat dela locuitorii satelor. Ce bine ar fi dacă în loc să-i dăscălim noi, ne-am mulţumii să ne lăsăm dăscăliţi de ei.

Ar fi poate mai multă dreptate, mai multă cinste pe meleagurile astea păcătoşite. Şi nu s'ar abuza, aşa cum se fură şi se abuzează pela noi.

Cazul lui Luca Şevcenco demonstrează cu prisosinţă că sufletul ţărănimei noastre încă a rămas curat, sincer şi nobil; că orăşenii n'au reuşit încă— deşi şi-au dat toate silinţele în această direcţie — să'l învenineze; să transforme pe plugarii în briganzi şi gangsteri.

I. L. BASARABEANU

Hitler moşteneşte

... 200 lei!

Un caz interesant s'a înregistrat la Oberthal, în Germania. Acolo a încetat din viaţă zilele trecute un anume Peter Strohfeld, un devotat partizan al regimului hitlerist. El fusese pe vremuri factor postal, iar în ultimul timp ajunse pensionar. Bătrân şi bolnav, şi-a cheltuit toate economiile adunate cu trudă.

Defunctul a lăsat o scrisoare, în care arată că tot ce i-a mai rămas se rezumă la suma de... 5 mărci. El lasă lui Hitler această sumă, în semn de stimă pentru cancelarul german.

Scrisoarea şi bancnota au fost trimise într'un plic la presedenţia consiliului de miniştri din Berlin, spre a se preda lui Hitler moştenirea de... 200 lei!

Cuvinte de colegialitate

către breslaşii condeiului

din partea maeştrilor M. Sadoveanu şi G. Topîrceanu

Comitetul sindicatului Ziariştilor profesionişti din Iaşi s'a întrunit Miercuri seară, în şedinţă obişnuită.

S'au primit următoarele scrisori din partea d-lor Mihail Sadoveanu şi Gh. Topârceanu.

Estimate D-le Preşedinte

„Luând cunoştinţă de votul cu care aţi binevoit a mă cinsti, proclamându-mă membru de onoare al sindicatului ziariştilor profesionişti din Iaşi, am plăcerea să vă mulţumesc şi să vă încredinţez în acelaşi timp că-mi este foarte agreabil să stau alături de cei pe care i-am tocotit totdeauna fraţi ai mei şi luptători pentru libertăţi şi intelectualitate.

Vă rog să binevoiţi a primi încredinţarea celor mai amicale sentimente".

Al d-vs.
MIHAIL SADOVEANU

*

Domnule Preşedinte,

„Lipsind din Iaşi, am găsit la întoarcere scrisoarea dvs. din 11 Aprilie c. Vă rog deci să mă scuzaţi că răspund cu atâta întârziere.

Tin să exprim cele mai vii mulţumiri d-lui preşedinte şi d-lor membri ai Sindicatului ziariştilor profesionişti din Iaşi pentru onoarea care mi-au făcut-o proclamându-mă membru de onoare.

Atenţia pe care aţi acordat-o astfel unui scriitor care trăeşte de atâţia ani în Iaşi, măcar că nu-i ieşan de origină, are de sigur o semnificaţie mai la gă d cât recunoaşterea modestei mele activităţi, la Creciun şi la Paşti, în coloanele presei locale. Ea vădeşte, pentru mine, mai cu seamă intenţia dvs. de a atrage şi de a grupa într'un singur mănunchiu pe toţi profesionişiii condeiului din acest oraş înlesnind între ei raporturi cordiale şi trezindu-le conştiinţa unei solidarizări profesionale, atâte de necesară în zilele noastre.

Mă asociez din toată inima la această intenţie şi vă rog să-mi daţi voie a mă socoti, în senzu ei, nu un simplu „membru de onoare", ci un adevărat membru activ, — atâta cât discreţia naturei mele şi viaţa retrasă pe care îmi place s'o trăesc, îmi vor permite să activez alături de D-voastre.

Vă rog să primiţi expresia celor mai bune sentimente de colegialitate şi a stimei desăvârşite pe care vi-o păstrez.

G. TOPÎRCEANU

Comitetul Sindicatului a hotărât crearea unei biblioteci, în care scop se va cere concursul editurilor, scriitorilor şi a persoanelor care se vor oferi să doneze volume în acest scop.

D-nii prof. N. Costăchescu, fost ministru şi prof. P. Andrei fost subsecretar de stat, s'au înscris primii să doneze mai multe volume pentru biblioteca sindicatului.

Comitetul a rezolvit apoi diferite chestiuni profesionale, printre care şi unele cereri de ajutor.

Silueta buclucaşă

Ce a păţit actriţa Renate Müller

Ziarele au anunţat că artista de cinema Renate Muller s'a îmbolnăvit grav la Berlin. Abea acum s'a aflat adevărul asupra acestei boli.

Vedeta a fost cuprinsă de un acces de slăbiciune şi a căzut pe podea, în timp ce turna o scenă dintr'un nou film. Medicii au constatat că starea ei este foarte gravă, întrucât inima activa extrem de greu. La un moment dat, artista se afla chiar în pericol de moarte.

Starea aceasta a fost provocată de dorinţa vedetei de a slăbi. Regisorii îi spuneau mereu că e prea grasă şi de aceia Renate Muller s'a supus unui tratament pentru subţierea siluetei. Dar tratamentul a fost atât de sever, încât într'o lună de zile artista slăbise cu 7 kgr. (dela 52 ajunsese la 45 kgr.)

Renate Muller a fost internată într'un sanator din Dresda. Şi probabil că în viitor va fi mai prudentă în îngrijirea siluetei.

Studenţii chinezi

n'au voie să fumeze

Ministerul instrucţiunii din China a dat un ordin, prin care interzice studenţilor să fumeze. Acest ordin spune :

„Fumatul este un viciu, care vatămă sănătatea şi înseamnă o cheltueală inutilă. Studeţimea noastră trebuie să fie o pildă morală pentru toată ţara. Studenţii noştri nu trebuie să aibă nici un viciu. De aceia interzicem pe viitor studenţilor să mai fumeze în universităţi, subt sancţiunea avertismentului şi chiar a eliminării. Studenţii, care vor fuma în afară de universitate, vor da dovadă că nu respectă bunele intenţii ale statului".

Se afirmă că măsura aceasta a provocat nemulţumire în rândurile studenţilor fumători din China. Şi care student nu fumează, mai ales în epoca examenelor?

Cetiţi
în pag. 4-a
Ultima oră

Popas printre artişti

POPULARUL COMIC C. RAMADAN,

creiază un alt tip de evreu...

Date despre premiera de mâine seara. — Comentarii

— *„E drept că plecaţi în străinătate, sau faceţi un angajament pe vară la un teatru din Capitată, aşa după cum se aude?"*

— „Ba nu fac nici un angajament deşi mi s'au făcut propuneri tentante. Prefer să mă duc în străinătate, căci am nevoe şi de o cură de o lună la Karlsbad, atât eu cât şi Miluţă Gheorghiu. Eu să mai slăbesc, iar el să se mai... îngraşe.

Restul de 2 luni îl vom împărţi în a a fel, încât să vizităm teatrele din Berlin, Viena, Praga şi Paris, unde nu am mai fost de 4 ani!

Vreau să văd progresul ce l-au mai făcut alte ţări în domeniul teatral, deşi ştiu că nu e o prea mare diferenţă între un actor dacă e franţuz, neamţ sau român. Principalul e să aibă talent şi nu firmă.

Sunt foarte buni actori în străinătate, cum sânt şi foarte slabi ; dar un actor chiar mai slab fiind, dacă nu e român, —pentru noi e actor mare. Din câţi au trecut în ultimul timp pe la noi afară de Wegener, Körtner, Bülov şi Pavlow... restul sânt aşa după cum s'a văzut, adică : „La lauda mare să te duci cu sacul mic".

Eu cred că dacă Aurel Ghiţescu al nostru ar fi fost berlinez l-ar fi chemat Fritz Körtner ; iar pe Fritz Körtner dacă ar fi fost ieşan l-ar fi chemat Aurel Ghiţescu. Apoi un actor de talia lui Vernescu nu-l găseşti în străinătate decât printre acei ce au renume mondial.

Aşi putea da încă o mulţime de exemple cu actori ieşeni, ca Gh. Popovici care e actor într'un anumit gen de compoziţie. Hazul care îl are Miluţă Gheorghiu şi viaţa ce el o împrăştie în scenă, nu o găseşti la mulţi actori străini.

D. C. RAMADAN

Ş'apoi elementul feminin : Any Braeschy, Jeny Argeşanu, Margareta Baciu, Gina Sandry, etc., care ar putea juca pe orice scenă străină cu succes egal cu al artistelor străine de aceiaşi talie dar care sunt cunoscute dincolo de graniţele ţării lor".

— *„Dar despre comedia „Sânten Chit" ce credeţi? Va avea succes?".*

— „Cred că da!... E o comedie picantă la care se va râde mult ; păcat numai că nu o jucăm decât de trei ori de oarece plecăm".

— *„Ce rol jucaţi Dvs.?".*

— „Eu ? Pe Solomon. A nu se confunda cu Solomon din Biblie care, după câte ştiu, a fost rege şi mare înţelept. Asta e numai reprezentantul unei societăţi răspânditoare de Biblii şi cărţi filozofice, din Filadelfia, — şi mai e nepotul lui... Robinson Crusoe. E un tip simpatic şi cam naiv, deşi se crede filozof, prin faptul că vinde cărţi filozofice. Mai ţin să adaug că nu are nimic comun nici cu Pottach, nici cu Herşovici din „Mireasa din Tărăscău" şi totuşi găsesc că seamănă perfect cu amândoi prin faptul că toţi trei sunt oameni cunoscuţi de noi, pe care îi întâlnim mereu în viaţă sau îi trăim- înşi-ne. Deosebirea o găsim numai în chip şi caracter. Omul însă e acelaş.

Meritul meu în cazul că aşi avea succes cum a fost cu Pottach şi Herşcovici, nu ar fi prea mare, căci nu fac nimic decât—în afară de chipul ce-l creiez cu ajutorul fardului,— că dau caracterul indicat de autori ; şi nu intervin de cât numai cu partea cea mai uşoară, adică dând viaţă din viaţa mea personajului creiat pe hârtie de autor, indiferent pentru mine dacă îl chiamă Pottach, Herşcovici sau Solomon".

Rămâne să-l vedem pe excenlentul comic d. C. Ramadan, în spectacolul de mâne la Teatrul Naţional.

Petru Grancea

O lucrare potrivită

pentru educarea tineretului

Am scris la timp că odioasa crimă săvârşită de cei trei liceeni din Bucureşti a pus pe gânduri persoane din toate straturile sociale ; dar mai ales profesorii şi preoţii s'au sesizat, deoarece ei sânt principalii propovăduitori ai educaţiei morale.

Şi cum era de aşteptat, autorităţile bisericeşti au dat semnalul unei adevărate cruciade pentru aducerea tineretului pe calea cea bună.

Mitropolia Moldovei a recomandat pe lângă cele două reviste „Viaţa creştinească" şi „Duminica copiilor", excelenta lucrare a scriitorului francez E. P. Bourceau *„Pentru a fi om"*, tălmăcită în româneşte cu multă simţire de *P. C. Arhimandrit Teodosie Bonteanu*, starețul mânăstirei Cetăţuia.

Cartea prezintă un deosebit interes.

Tânăra generaţie găseşte în

(Continuarea în pagina II-a)

„Pestăvăria Avântul“

FRAȚII FISCHLER

Iași Str. Ștefan cel Mare Nr. 2? Telefon Nr. 159

Mare e deposit de vânzare pentru engros și detail al produselor

Fabricelor de postav și Țesături de Mode din Brasov

W. Scherg & Co.

S. A. Brașov

Toți ieșenii

Vizitează noul local al Marei Colecturi

Gheorghe Stănoiu

DIN IAȘI

Str. Lăpușneanu No. 20 (Fost Magazinu Cristian)

pentru a-și alege lozul care-i poate face dintr'o dată milionari.

Fabrica de cherestea WAISMAN

S. I. N. C.

PARCHETE DE STEJAR

neintrecute în execuție și calitate

PREȚURI EXTREM DE AVANTAJOASE

Mare depozit de cherestea, esențe tari și moi

Fabrică de obezi cu bate. Fag aburit. Uscătorie specială. Materiale lemnoase pentru rotărie.

Materiale pentru dogari.

DEPOZIT DE LEMNE DE FOC

Iași, Șoseaua Moara de Foc No, 18—28

Telefon 271—272

Vopsirea ... în orice culoare BINE EXECUTAT. Prețuri eftine la

... „DEMEK“

S... ...arl Podrazki

STR. LAPUȘNEANU

Voiajur în grupuri

La 25 Mai va avea loc plecarea în grup organizată de Soc. „Europa“ spre stațiunile

Constanța—Mamaia și Movila—Carmen Sylva

în condițiuni extrem de avantajoase. Durata, după dorința fiecăruia.

Inscrierile se primesc de pe acum la ziarul „Opinia“ până la data de 15 Mai.

Indiferent de numărul participanților excursiunea va avea loc. Informațiuni la „Opinia“

„EUROPA“ S. A. București

Org. Națională Română de Voiaj și Turism.

EXPOZIȚIA MONDIALA din CHICAGO

Această expoziție constitue fără îndoială una din cele mai puternice atracțiuni din anul trecut. Succesul extraordinar a hotărât pe organizatori să redeschidă expoziția și în anul 1934, dând astfel din nou prilej la câteva milioane de vizitatori din lumea întreagă să admire atât minunatele clădiri ale expoziției cât și nenumăratele obiecte expuse, care se pot sintetiza laolaltă sub deviza „Un veac de desvoltare și progres“.

Și Soc. Hamburg-America Linie își pune organizația ei administrativă de voiaj în slujba acestui eveniment și intreprinde numeroase călătorii spre Statele Unite, atât individuale cât și colective. Aceste excursii sunt menite în primul rând să dea turiștilor prilej de a vizita expoziția, dar sunt prevăzute în program și vizitarea New-Yorkului, a Washingtonului, a cascadelor Niagarei precum și a altor puncte și localități interesante din America. Ca și anul trecut are loc și anul acesta un voiaj colectiv special românesc care va porni în 23 Iulie cu vasul „Deutschland“ și care durează până la 26 August. Prețul de participare fiind foarte redus, Soc. Hapag oferă astfel posibilitățile tuturor straturilor populației, să-și realizeze visul vieții; Vizitarea Americei, țara tuturor posibilităților nemărginite.

Prospecte și informațiuni cereți la Biroul de Voiaj Hamburg-Amerika Linie S.A.R. Iași str. Lăpușneanu 20.

15 lei intrarea g-lă
10 lei studenții
8 lei Galeria

Cu aceste prețuri începe

Cinematograful Fil... x

AZI 2 grandioase premiere

Corpul meu

îmi aparține

cu HERTHA THIELE și

OLIVER TWIST

cu DICKIE MOORE

...

Prima Societate Fraternă CARITAS-HUMANITAS

CONVOCARE

Domnii membrii ai Soc. Caritas Humanitas sunt rugați a lua parte la adunarea generală ordinară care va avea loc în localul propriu al societății din str. Hagi Lupu No. 1 în ziua de Duminică 6 Mai a. c. ora 2 p. m., la ordinea zilei fiind:

1) Darea de seamă asupra activității comitetului pe anul 1933—1934.
2) Festivitatea împlinirei a 33 ani de existența Societăței.
3) Aprob bilanțului pe 1933.
4) „ bugetului pe 1934.
5) Descărcarea Comitetului gestiunilor pe anul 1933.
6) Eventuale.

Președinte, M. Rosenblatt

Secretar G-ral, M Moscovici

PUBLICAȚIE

Comitetul școlar al liceului Național din Iași publică licitație pentru lucrări de lemnărie (dușumele, pupitre, etc. zidărie din nou, tencueli, șlefueli, vărueli, vopsitorie și zugrăveli, sobe de teracotă din nou și remontări, fererie și tinichigerie, pentru ziua de 19 Mai a. c. ora 10 a. m. în cancelaria liceului.

In aceeași zi, la aceeași oră și în acelaș loc se va trata prin bună învoială pentru închirierea bufetului din curtea liceului. Caetele de sarcini și devizul se pot vedea zilnic în cancelaria liceului.

Comitetul

IMPOTENȚA

Bărbații neputincioși, slăbiți de vârstă, exces sau boală la orice vârstă, **se vindecă repede prin ungere cu lichidul „BUWEGEN“ care nu atacă stomacul, rinichii, inima, ca preparatele luate prin gură.**

Analizat, experimentat, aut. de Onor. Minis. Sănătății. Nu așteptați agravarea boalei! De vânzare la Farmacii și Droguerii Lei 380 flaconul. Literatura lămuritoare trimite sub discrețiune contra mărci pentru răspuns.

Reprezentanța Buwegen, Str. Brezoianu No. 56 București I.

Egumenia Casei Sf. Spiridon Iași

Se aduce la cunoștință celor interesați, că în ziua de 26 Maiu a. c., ora 8 dim., se va ține concurs în biserica Sf. Spiridon, pentru ocuparea postului I de cântăreț la această biserică.

Cei interesați vor înainta cererile însoțite de actele necesare (diploma de absolvire a unei școli de cântăreți) Eugumeniei Casei, până în ziua de 25 Maiu a. c.

Atelierul de Croitorie

La Cavalerul Parisian

din str. Sărăriei

s'a mutat

în str. Cuza Vodă No. 7 (vis-a-vis de Pref. de Poliție)

Primește comenzi cu prețuri reduse

azi la SIDOLI

se reprezintă 2 filme superbe

Ordonanța

după Guy de Maupassant cu

Marcelle Chantal

și

Zeul Mărilor

o realizare Paramount de mare senzație cu

RICHARD ARLEN și FAY WRAY

Complectare:

Jurnalsonor Paramount

DOCTORUL

OVIDIU CORDESCU

consultă zilnic pentru boli de

Nas, gât și urechi

de la 4—7 p. m.

în str. Gh. Mârzescu 16

O lucrare potrivită pentru educarea tineretului

Continuarea din pagina I-a

lucrarea citată o călăuză sănătoasă, un prieten sincer, un îndreptar vrednic.

•

Vorbind despre respectul datorit femeiei, autorul scrie: „Pentru a se justifica, tânărul nu trebue să invoce motivul că prostituatele sânt deja căzute, și că, ducându-se cu ele n'are nimic a-și imputa, în privința respectului datorit femeiei. Oricât de jos ar fi căzută o femee cu moravuri ușoare, prin faptul că o face să comită o greșală în plus, o scoboară cu o treaptă mai jos în vițiu, și el este responzabil fiindcă i-a dat ocazia să coboare și mai jos. E lucru straniu ca într'o țară civilizată să se ocrotească vițiul! Nu este oare aceasta un fel de crimă juridică, o adevărată nedreptate socială“?.

•

Vorbind despre curățenia morală și fizică, autorul spune: „Delicateța sentimentelor nu se împacă cu gustul plăcerilor josnice ale destrăbălării. Aceasta desvoltă tocmai egoismul. Desfrânatul nu se gândește decât la sine; el devine incapabil de a compătimi și de a iubi. S'au văzut tineri vițioși, a căror inimă era așa de secătuită din cauza necurăției, încât au fost incapabili să verse o lacrimă pe sicriul mamei lor. Dintre cei cu conștiința pătată se recrutează clienții desonorului, sinuciderilor și crimelor“.

Și mai departe:

„Câți dintre tineri din societatea noastră extrem de civilizată, sânt chinuiți de o impresionabilitate anormală! Spectacolele, întâlnirile, pozele, lecturile, toate sânt pentru ei numai subiecte de excitare și turburare“.

„Pentru a fi om“, trebue să fie citită de toți tinerii din generația de azi și chiar impusă în lectura particulară a elevilor...

ronicar

Mareșalul Hindenburg s'a însănătoșit

Din Berlin se anunță că mareșalul Hindenburg e aproape complect restabilit. Știrile despre boala lui au fost exagerate în primul moment. Președintele Germaniei a suferit de un catar la vesică. Boala a cedat și mareșalul Hindenburg a putut ieși din casă.

Medicii afirmă că starea sănătății mareșalului este mulțumitoare, având în vedere vârsta de 86 ani a pacientului.

Camera de Comerț

sub prevederile nouei legi

Ultimul consiliu de miniștri s'a ocupat de fixarea reședințelor Camerelor de Comerț și Industrie, a căror componență a suferit radicale modificări în urma votării legii de reorganizare a Camerelor profesionae.

Eri, M. S. Regele a semnat decretul de fiecare a reședințelor, prezintat de d. ministru Teodorescu.

La Iași va fi o reședință a Camerii de comerț și industrie, înglobind județele *Iași, Vaslui, Fălciu, Bălți și Soroca.*

•

D. deputat Iancu Zipa a plecat la București pentru a se prezinta ministrului de industrie și comerț prezintând lista care desemnează membrii comisiei interimare,—listă, care potrivit legii,— este recomandată de d. Th. Zipa, prefectul județului.

In „Monitorul Oficial“ de mâne, va apare lista nouei comii interimare.

Forma ultimă și definitivă a comisiei de la Camera de Comerț este următoarea:

D-nii *Iancu Zipa*, președinte; *Fred Șaraga, D. Beceanu, ing. Florian, Georges Ghiuca, N. Angelescu, Miluță Sane, V. Cavaleru, Haim Ghelber* și d-na *Maria Cerchez*, membrii.

Săptămâna viitoare, comercianții și industriașii vor fi convocați la o întrunire de lămurire asupra rolului Camerei de comerț în urma schimbării legii.

Cu acelaș prilej, comisia interimară va cere încredere în apropiatele alegeri, aducând totodată la cunoștință și programul în baza căruia înțelege să lupte...

REX

x Un fizic plăcut, un ten curat, tânăr catifelat, iată ce se cere unei femei frumoase. Doriți să le aveți pe toate? N'aveți decât să întrebuințați cei trei giganți ai frumuseții feminine: *Crema, loțiunea și săpunul de Lăcrămioare*. Veți obține astfel rezultatele cele mai bune. Depozit: Farmacia Dr. Beceanu Piața Halei Iași.

Cum se va da bacalaureatul în sesiunea Iunie 1934

Dispozițiile publicate în „Monitorul Oficial“

In ultimul număr al „Monitorului Oficial“ s'au publicat dispozițiile despre modul cum se va da bacalaureatul în Iunie 1934.

Probele scrise vor fi la limba română, franceză (obligator), germană sau engleză (după cum optează candidatul) științe naturale sau latină (deasemeni după alegerea candidatului).

La oral se va examina din limba română, geografie, istorie, drept, franceză (obligator), germană sau engleză, matematici sau latină, științe naturale sau fizico-chimice.

Se va nota cu cifre (dela 1 până la 10) și nu prin calificative. La istorie și drept se va da o notă comună.

Incă nu s'a precizat dacă teza va fi eliminatorie.

Aceasta se va stabili printr'un regulament special.

Toți profesorii din comisia de examinare vor fi dela alte școli.

Interesant proces pentru moștenirea unui colon!

Un profesor din Chișinău își reclamă fratele

Chișinău 4. — Inaintea tribunalului Lăpușna a venit spre judecare procesul fraților Harcenco.

In anul 1917 a dispărut din Chișinău colonelul Casian Karcenco, proprietarul unei mari averi.

Averea a fost administrată timp de 16 ani de către fratele colonelului, Vasile, care văzând că cel dispărut nu se mai arată, a hotărât să și-o însușească. In consecință, a cerut tribunalului să fie pus în stăpânirea averii, aducând mărturia cetățenilor M. Botezat, A. Gâlov și A. Arlânov. Aceștia au arătat sub prestare de jurământ, că ei l'au îngropat în 1918 pe colonelul Karcenco în comuna Dagestan din Rusia.

Despre uneltirile lui Vasile a aflat între timp un al treilea frate, Dumitru, profesor la liceul de băeți No. 3 din Chișinău. Dumitru a reușit să demonstreze în fața judecătorilor că în Rusia există o provincie Dogestan, nici decum o comună.

Fiind constrânși de judecător, cei trei prieteni a lui Vasile au mărturisit că au jurat fals. S'a dispus imediata lor arestare, precum și amânarea procesului.

Alți frați și altă moștenire

Chișinău 4. Am relatat fapta unui anume Gavril Begleț care fugind dela ospiciul Costiugeni a dat foc casei părintești.

Procedându-se eri la interogarea lui Gavril, acesta a declarat că focul a fost pus de fratele său, care a dat apoi vina pe el, cu scopul de a deveni singurul moștenitor al averii părintești.

Gavril Begleț a fost examinat de către medicul legist, care a stabilit că băiatul nu e nebun, ci degenerat.

S'a dispus un supliment de cercetări.

Actul sălbatic al unor tineri la Dorohoi

Dorohoi 4.—Un caz extraordinar a fost descoperit de poliția orașului, de sub conducerea d-lui N. Neghelschi.

Tinerii Holdan Adam, D-tru Ungureanu, Gh. Atmei, C-tin, Curelaru și Ilie Vițelaru, toți bine cunoscuți în localitate au atras astă noapte— prin intermediul femeei Catinca Axinte —pe câmp, în dreptul linii ferate, pe fata Maria Șoldan. Ei i-au spus că sânt agenți polițienești. Toți și-au bătut joc de dânsa. Ea a suportat de 24 ori actul sexual.

Marie Șoldan a fost găsită în nesimțire și transportată la spital.

D-nii comisar Ionescu și agent A. Ciobanu cercetează cazul. Tinerii au fost arestați.

SANDY

Un creditor care-și închide debitorii în pivniță

Tg.-Jiu 5.— Marele proprietar Al. Calotescu-Neicu, din comuna Broșteni-Gorj, a fost dat în judecată de mai mulți săteni, pe care îi ținuse închiși în pivnițele conacului său, cinci zile.

In timpul cât au fost sechestrați, a trimis la familiile lor să aducă sumele ce i datorau, sume ce variau între 400—1.000 lei, anunțând că în caz contrar nu liberează pe deținuți. In urma acestui procedeu, proprietarul s'a trezit în fața justiției; vreo patru procese s'au amânat, judecându-se doar unul, în care d. Calotescu a fost condamnat la 6 luni închisoare.

x *Serbare pentru copii.* — Duminică 6 Mai, ora 10,45 a. m. va avea loc la Teatrul Național o serbare pentru copii organizată de membrele Triunghiului Albastru în folosul coloniei de vară A. C. F.

Puternic incendiu la Briceni-Soroca

Bălți 4.—Un puternic incendiu s'a declarat în comuna Briceni din județul Soroca.

Focul a distrus gospodăriile următorilor: Aron Brovicer, Moise Drahman și Corduman Elid. Deasemeni a fost distrusă prăvălia lui Aron Brulac.

Pagubele sunt mari.

JAMBOREA cercetășească

Conform hotărârii comitetului central internațional, s'a hotărât ca jamboreea cercetășească internațională să aibă loc la Constanța. Jamboreea va începe în ziua de 5 Iulie.

In acest scop se fac frumoase pregătiri. Locul taberei va fi situat la Mamaia, unde se vor desfășura diferite concursuri. Vor avea loc șezători și spectacole de teatru cercetășesc. Deasemenea se vor organiza excursii la Tekir-ghiol, Balcic, Mangalia, etc.

La această jamboree vor sosi câteva mii de cercetași din diferite țări.

Aventura unei studente

La Atena se comentează mult aventura unei artiste. E vorba de tânăra Stela Dăncescu, fostă studentă la București.

Ea a plecat acum câtva timp la Atena, unde a ajuns dansatoare la varieteul „Femina“. Acolo a cunoscut pe marele industriaș grec Panagis Aracopos, cu care a fugit la Salonic, unde s'au căsătorit. Modesta studentă de altă dată trăește azi în mare lux și bogăție.

Informații

x In fața tribunalului secția IV a venit spre judecare acțiunea intentată studenților Berman David din Nicolina, azi stabilit la Praga și Ana Gruber, acuzați că au răspândit manifeste subversive. Tribunalul a dat termen pentru aducerea de noui martori.

x Numărul 3 al ziarului „Politica“ apare mâine după amiază cu interesantele ecouri și cancanuri din politica ieșană.

x Studentul Victor Bucicov din anul IV al facultății de științi, menținut arestat de 4 luni la Galata, pentru agitație comunistă, a cerut să fie pus în liber ate p.ovizcrie.

Tribunalul a respins cererea. Studentul a făcut apel.

x Ciclul conferințelor religioase asupra temei: Pirkei Avoth, organizate de cunoscutul rabin ieșan I. Aschenazi, continuă. Sâmbătă 5 Mai ora 5 jum. p. m. conferința va fi ținută în sinagoga Hofman din Str. Sinagogilor.

Pentru a nu fi stânjenită atmosfera, publicul este rugat a veni fix la ora anunțată.

x Duminică 6 Mai ora 11 dim. va avea loc la Dalles (în București), vernisagiul Salonului plastic:

Șirato-Han-Tonitza.

x Mâine Sâmbătă va avea loc la ora 8 jum. seara o gală de box organizată de Soc. Sport și Muzică, în localul societăței pe un ring construit special. Intrarea liberă.

x *Principele de Wied*, fostul rege al Albaniei, a vizitat ieri orașul Constanța.

Oaspele a vizitat portul, orașul și plaja Mamaia, iar seara s'a îmbarcat pe vaporul „România“ cu care intreprinde o călătorie de agrement în Levant.

x *Cercetașii* din Iași sânt înștiințați să se adune la Parcul Sportiv, Duminică 6 Mai, la ora 9 dimineața.

Eau de Cologne
extase
IN FLACOANE ORIGINALE
Calitate excepțională!
Parfum foarte modern!
PRODUS DE
PARFUMERIE NORTIER

CINEMATOGRAFICE
de WRATISLAVIUS

La toate cinematografele, rulează—în săptămâna curentă, filme remarcabile. Dacă la unele din ele—cum e de pildă la *Trianon* (de *Roxy* nu mai vorbim, acolo aceasta e tradiție) are loc și o *reluare* de mare succes, admirabila înscenare a lui *Willy Forst*; filmul *Schubertian*,—la *Phoenix* vedem o nouă *Silly Symphonie*, o capodoperă a genului și pentru care ori-ce cuvânt, în superlativ, nu e deajuns.

Intrece tot ce-am văzut până acum. Fără umbră de exagerare. Și dacă romanul de spionaj (la *Trianon*) cu *Diehl* și *Brigitte Helm* sau propaganda pentru legiferarea avortului de la Phoenix (*Trupul îmi aparține*) cu *Hertha Thiele*, nu conțin idei noi, dar interpretarea și execuția scenică sunt excelente.

După cum, noul film cu *Marcele Chantal*—ce rulează la *Sidoli* (*Ordonanța*) pe lângă problema inteligent desvoltată, dar și execuția, ca și maniera întrepretării constitue o fericită excepție, de la regula filmelor franceze: predomină plein-aerul cu vederi fermecătoare, admirabil puse la punct. Până și „al doilea" de la *Sidoli*, film de aventuri, cu happy end obligator, încă reușește să încordeze atenția spectatorului O'ntreagă colecție de lucruri bune, din care e greu s'alegi.

W.

Campania electorală în anecdotă

Ecouri și aspecte vesele — „Cetățeanul constient"

Campania electorală pentru municipiu prezintă și o serie de aspecte nostime, demne de înregistrat.

Relevăm câteva.

„Șnapanii"

La întrunirea care a avut loc zilele trecute în grădina „Azuga", un simpatic fruntaș liberal, membru în comisia interimară a municipiului, rostește un vehement discurs atăcând componenți listelor adverse și elogieza primariatele liberale.

Pentru a termina în aceiaș notă energică, oratorul încheie:

— „ca cetățeni conștienți, nu puteți risipi voturile pe listele altor șnapani. Trebue să ni le dați nouă".

Efectul discursului e lesne de închipuit.

Partizanul

In cabinetul primarului se prezintă un cetățean, solicitând un ajutor.

— „Eu sunt liberal vechi", argumentează cetățeanul. Și zicând acestea, scoate din buzunar o legitimație de clubist pe care o întinde cu emfază primarului.

D. Racovițză o deschide și constată că poartă semnătura ...d-lui Costăchescu, fiind eliberată de Clubul Nat.-Țărănist.

Cetățeanul se justifica demonstrând că a făcut cândva parte și din acea organizație; și foarte încurcat scoate altă legitimație, (de data aceasta cea emanată de clubul guvernamental).

In timp ce întindea însă primarului legitimația cu pricina, cetățeanul scapă din buzunar un al treilea carnet. Era o legitimație eliberată de clubul Partidului Poporului.

Alta

Un cetățean se prezintă la d. aj. de primar N. Dobrovici pentru o intervenție. Intâmpinând oarecari dificultăți în realizare, cetățeanul o ia pe tema politică.

— „Păi coane, eu viu la toate întrunirile matale și bat din palme și strig mereu în gura mare „Să trăiască conu Costache Toma.

Și morții

Un bătrân liberal se prezintă unui grup de Nat.-Țărăniști, printre cari și un tânăr avocat al cărui părinte a fost și el Național-Țărănist.

— „Babacul ne votează pe noi" se adresează bătrânul liberal avocatului.

— „Cred și eu, răspunde avocatul, dacă sunteți la guvern. Tata e mort de 3 ani"...

Ilaritatea stârnită e ușor de imaginat.

Cu cine...

Un propagandist georgist solicită votul unui alegător pentru d. C. Toma.

Cetățeanul se arată racalcitrant și declară că nu va vota pe d. Toma.

Curios, propagandistul întreabă pe cetățean cărei liste îi va acorda votul.

— „Eu, votez pe conu Ghiță Chirițescu", a răspuns prompt alegătorul.

•

Am mai înregistrat și alte nostimade pe care le vom relata ulterior.

z. dessmond

In jurul isprăvii elevilor-hoți

La biuroul judiciar a continuat eri după amiază cercetarea elevilor arestați în legătură cu furturile dela biserica „Patruzeci de sfinți".

Cel mai în vrâstă dintre ei, aume Dumitru Păun, de 16 ani, a fost pus în libertate, stabilindu-se că el n'avea altă culpă de cât aceia că, din când în când, primea bacșișuri subt formă de împrumut de la Eugen Moreanu, fără însă a fi avea cunoștință de sursa de aprovizionare cu bani a prietenului său.

Ceilalți doi elevi Gh. Ciubotaru și Eugen Moreanu, au povestit cum operau în comun; fructul jafurilor era depus în pământ, într'o groapă din curtea lui Eugen. Hoții plănuiseră chiar să strângă o sumă mai mare, care să le permită întreprinderea unui voiaj cu trenul, într'o localitate vecină.

Puși în fața părinților, școlarii au îngânat cuvinte de iertare, făgăduind că se vor cumința.

Din anturajul școalei „Spiru Haret" unde învățau elevii, aflăm că ei erau buni la carte, dar aveau o conduită proastă, certându-se cu colegii și lipsind dela școală.

Ambii au fost înaintați parchetului.

REP

x. **Chino-vinul Dr. Ratianu**" cu China, Kola, Guarana, Gențiană și Glicerofosfat de Calciu întărește organismul. dându-i vigoare. Se recomandă cu mare succes convalescenților și anemicilor, mărindu-le pofta de mâncare. Depozit: Farmacia Dr. Ratianu Cuza-Vodă 48.

Un profesor ieșan
La Paris și Madrid

După cum s'a anunțat în ziarele străine și cele românești, în amfiteatrul societății de chimie din Paris, în fața unui auditoriu format din somitățile din domeniul chimiei, și-a desvoltat conferința despre mercurimetrie d. prof. Alex. Ionescu-Matiu.

Conferențiarul a expus în mod clar și precis principiile noi ale metodei sale, obținând un succes elocvent.

Profesorul ieșan a fost decorat cu medalia „Pasteur" de către președintele societății de chimie.

La urmă a avut loc un banchet la care au luat parte trei sute de persoane din elita științei.

•

De la Paris, profesorul ieșan a plecat la Madrid, spre a participa la lucrările congresului internațional de chimie, unde au luat parte peste 35 de națiuni.

Dl. prof. Al. Ionescu-Matiu a făcut parte din comisia care a prezentat lucrări și rapoarte în legătură cu reforma nomenclaturei în chimia minerală organică și biologică.

Lb. Hr

O lămurire
în cazul de la Popricani

Primim:

Balul ce urma să se dea la școala din Popricani în seara de 29, IV. nu s'a dat din următoarele motive: Autorizația obținută *de cei trei cavaleri* dela onor prefectura jud. Iași, a fost anulată cu 12 ore înainte de seara balului. N'a existat nici-un ordin dela această instituție către subsemnatul.

Autorizație dela Comit. șc. Județian n'a fost. Nu s'a respectat ord. Rev. școlar No. 3297. de către Comitetul balului.

La intervenția telefonică a D-lui Prefect către D-na L. Vrășmașu, n'am putut răspunde, pe motiv că mi-a fost frică să ies din școală de unde eram baricadat, — frică de cei ce ziua au năvălit în școală ca Hunii, violând ușa.

M'am opus cu îndârjire a se da balul și din alte considerente: Nu e moral, nu e sănătos pentru copii etc.

Dacă un primar primește felicitări că a intrat cu forța în școală, să nu fim mirați mâine când oameni ca alde primarul dela Rediul Mitropoliei vor dori să facă un bal, ci bordel în școală.

Nu mi se va recunoaște dreptatea; dar fac apel la colegii învățători din oraș și jud. Iași ca măcar ei să-mi facă dreptate.

Cer ancheta obiectivă a asociației înv. din jud. Iași.

D. VRAȘMAȘU
Director șc. Popricani

O MANIFESTAȚIUNE DE DRAGOSTE A NEGUSTORIMII
pentru d. senator N. Gheorghiadi

Intr'o atmosferă de caldă prietenie, comercianții ieșeni, consilierii Camerei de Comerț și numeroși prieteni au sărbătorit aseară în sala de sus a berăriei „Luther", pe d. senator N. Gheorghiadi, președintele Camerei de Comerț.

A fost o manifestare de devotament sincer și de simpatie caldă.

Toasturile ținute, n'au fost discursuri de ocazie, fiecare din oratori exprimând un sentiment de dragoste și de admirație față de energia, priceperea și cinstea celui sărbătorit.

Banchetul a fost frumos organizat și aceasta datorită râvnei d-lui consilier A. Hahamu, care își luase această însărcinare.

S'a servit un menu bogat, după care d. *N. Canănău*, a început seria toasturilor. A închinat pentru Rege, asociindu-se la înfierarea complotului pus la cale împotriva Suveranului.

Apoi în câteva cuvinte adânc simțite a schițat personalitatea d-lui Gheorghiadi aducându-i cele mai frumoase elogii și a încheiat printr'un protest împotriva acelora care au înțelès să amestece politica în interesele profesionale ale negustorimei.

Au urmat apoi toasturile d-lor Moses Kahane, Iosef Iacob, A. Aronovici, S. Cristian, Ilie Mendelsohn, D. Komarovschi, Mihai Borcea, I. Flavius, Silcer, ing. Buchman, M. Isac Moscovici, Moses Duff și Emil Serghie, directorul Teatrului Național.

D. I. Belfert a cetit o scrisoare din partea d-lui Jean Hefter, directorul ziarului „Lumea", care se asociază cu tot sufletul la această sărbătorire.

A răspuns tuturor sărbătoritul, d. senator N. Gheorghiadi.

Emoționat profund de atâta dragoste cu care l-au înconjurat colaboratorii și prietenii, d. Gheorghiadi a făcut un scurt istoric al luptei d-sale de acum zece luni pentru Camera de Comerț.

A arătat că venirea d-sale în fruntea acestei instituții n'a avut alt scop decât acela de a veni în ajutorul comercianților și de a ridica cât va fi posibil viața noastră economică. In parte a reușit. Intreruperea de acum l-a împiedicat să continue a păși pe linia realizărilor proectate.

Nu dezarmează însă și consideră întrunirea de aseară ca primul semnal al luptei ce începe și termină spunând:

„Manifestația frumoasă din astă seară mi-a provocat o vădită emoțiune și o consider ca o îmbărbătare a unor izbânzi viitoare; iar cuvintele frumoase o trâmbițare a descătușării vieții economice".

Petrecerea a continuat apoi în aceiaș atmosferă de prietenie, până după miezul nopții.

C. VLAD

Un grup de comercianți ieșeni
plecă să viziteze Palestina

Intensificarea legăturilor economice cu țara sfântă

Duminecă, un grup numeros de fruntași evrei din Iași, pleacă spre Palestina, pentru a lua parte la serbările jubiliare ale orașului *Tel-Aviv*.

Printre acești fruntași se găsesn d-nii Ilie Mendelsohn, delegat al comunității israelite și d-nii Leon Bandel și Iacob Grinberg, care fac parte din delegația Camerei de comerț.

D. Ilie Mendelsohn a mai vizitat Palestina și între altele ne vorbește cu entuziasm de *Kva Baruh*, târg esclusiv locuit de evrei români, și care poartă numele regretatului Baruh, comerciant din Ploești, care l-a creiat.

D. Mendelsohn, la întoarcere va expune pe larg, noile sale constatări. D. *Leon Bandel*, cunoscutul comerciant ieșan, pe lângă misiunea sa oficială, își propune să studieze posibilitatea unor însemnate legături economice între Iași și Palestina.

D. Bandel ne spune:

— „Teoretic am studiat chestiunea și acum voiu studia pe teren, cu credința că legăturile comerciale între Iaș și Palestina vor deveni curând o realitate".

Și acum un alt amănunt.

Numeroși comercianți au ținut ca și d N. Gheorghiadi să participe la acea vizită, în fruntea delegației camerei de comerț și obținuseră chiar autorizația specială pentru d. Gheorghiadi.

Dar d-sa, reținut în Iași, s'a văzut pentru moment în imposibilitate de a face vizita acum în Palestina, amânând-o pentru un alt prilej, care poate nu va întârzia.

DAN

x Mijlocul cel mai sigur și ușor pentru a scăpa în mod definitiv de bătături este **BATURIN**. In flacoane originale de găsit la **Farmacia Dr. Beceanu**, Piața Halei.

x **Procesiune pentru ploaie.** Duminică 6 Mai, dacă nu va ploua, se va face o mare slujbă religioasă la mânăstirea Cetățuia, începând din biserică, cu un sobor de preoți, la ora 10 dimineața.

La ora 11 jum. se va face procesiunea cu Sfintele Icoane în parcul Cetățuia.

Bunii creștini sunt rugați a lua parte la această procesiune, ca bunul Dumnezeu să trimeată ploaia de care se simte mare nevoie.

I. P. S. Mitropolit va participa la procesiune.

Mătăsuri
Imprimate
DESENE ORIGINALE
GALLIA
IAȘI, Str. Cuza Vodă No. 83

LA BUCUREȘTI
descindeți la
HOTELUL CONTINENTAL
Calea Victoriei 56 (vis-a-vis de Teatrul Național)
CONFORT MODERN — — SERVICIU IREPROȘABIL
Prețuri extrem de reduse.

Informații

x *Curtea cu juri*, în ședința de azi, judecă procesul soților Neculae și Elena Ivanovici din str. Baciu 7.

Neculae, aflând dela soția lui că funcționarul ceferist Gh. Marin din str. Sălciilor îi face curte, a decis să-l atragă în cursă.

In acest scop, împreună cu soția lui, l-au ademenit în casă, unde și-a făcut apariția soțul, cu un cuțit în mână,

Ceferistul a fost bătut și după o noapte întreagă de seehestrare, a fost silit să predee inelele, un ceas de aur și o cambie de 7000 lei.

x Pungașii de buzunare Peiseh Goldstein, cizmar din str. Pantelimon și Beniamin Șmilovici, croitor din str. Langa, arestați la Galata, au fost trimiși în judecată, pentru că au jefuit în gară prin grant pe un soldat.

x Asociația funcționailor de bancă va ține prima ședință de breaslă Marți 8 Mai, ora 8 seara.

Va vorbi d. Em. Grossman despre „Rolul ședințelor de breaslă în cadrul asociațiilor profesionale".

x In urma cercetărilor în legătură cu incidentul ivit între comerciantul Leiba Strul din Socola și d. N. Alexandrescu șef perceptor la circ. III-a, parchetul a emis rechizitor comerciantului pentru ultraj, iar perceptorului pentru insu te.

Lucrările au fost înaintate Tribunalului.

x D. Ștefan Constantinescu din cartierul c. f. r. a reclamat parchetului pe comerciantul Tobias Cahane din Str. C. Negri.

Reclamantul arată că deși a achitat o datorie comerciantului. în baza unei polițe, se vede urmărit pentru acea sumă.

D. Tobias Cahane a fost citat la parchet.

x *Intrunire liberală.*—Azi la ora 7 p. m. va avea loc o mare întrunire liberală în sectorul Păcurari (casele Davidovici) de sub președinția d-lui N. O. Mărgărint.

Vor lua cuvântul fruntașii organizației locale.

x DISPARIȚIE. — D. Șae Faibiș din Tg. Frumos a reclamat autorităților că fii ca lui, Jeny, în etate de 20 ani, a dispărut fără urme.

Se crede că-i vorba de o aventură amoroasă, tânăra fată plecând la Cernăuți cu un prieten (cu care a mai dispărut odată de acasă).

x D. comisar Vasile Gasparovici a fost numit șeful biuroului de circulație, în locu d-lui D. Dimitriu, delegat cu conducerea comisariatului gării.

x **Accident.** — Aseara a fost internată în spitalul Dr. Ghelerter, d-ra Eti Bernștein, din str. Cucu 34, prezentând arsuri corporale, provocate de la explozia unei mașini de călcat.

Informații

x Dl. C. Marcopol președintele sectorului „C. Negri" al guvernului roagă pe toți membrii și prietenii sectorului să ia parte în număr cât mai mare la intrunirea care va avea loc mâine Sâmbătă 5 Mai orele 5 d. m. în sala Cultura din str. Mârzescu. Vor lua cuvântul d-nii Osvald Racoviță, Ion Zipa și alții.

x **Publicațiuni** pentru Monitorul Oficial se primesc la ad-ția ziarului „Opina".

x **Ca să petreceți plăcut, vizitați Bereria Luther.** Localul cel mai agreat. Muzică excelentă. Supeuri speciale după spectacol. Serviciu higienic. Prețuri moderate.

Băile Felix
lângă Oradea
CELE MAI { EFTINE / BUNE / CURATIVE
Pensiune completă:
Locuință, mâncare, (eventual dietică) și baie:
Luna Mai de la 80 la 160 lei zilnic.
Luna Iunie de la 90 la 180 lei zilnic
Lunile Iulie și August dela 100 lei la 200 lei zilnic.
DESCHISE INTREG ANUL!
Reducere 50% pe c. f. r. în tot cursul anului.
DISTRACȚII DIFERITE:
Băi de strand, tenis, fiecare seară dans, bibliotecă etc.

Cooperativa industriei fabricatelor de zahăr, a cofetarilor patroni și lucrători

face cunoscut tuturor acelor ce se ocupă cu comerțul ambulant de înghețată că se pot aproviziona cu marfă de la cooperativă.

Acei interesați și care au cărucioare, se pot adresa d-lui Alex. Harabagiu președinte, str. Nicolina 90 sau d-lui Victor Hausner vice președinte, la Cofetăria Hausner str. Cuza Vodă.

CONVOCARE

Fabrica Trancu S. A., convo că pe onor. acționari pe ziua de 10 Mai a. c. la Adunarea Generală Ordinară care va avea loc la ora 4 p. m. la sediul Fabricei, la ordinea zilei fiind:

1) Aprobarea bilanțului.
2) Descărcarea Consiliului de Administrație de gestiunea pe 1933.
3) Alegerea membrilor în Consiliul de Administrație.
4) Alegerea de cenzori și cenzori supleanți.

Avocatul
H. GHERNER
s'a mutat
în Str. Căpitan Păun 4

DOCTORUL
. DAMSKER
str. Ghica Vodă No. 44—46
MEDICINĂ INTERNĂ,
SIFILIS ȘI GENITO-URINARE
Diatermie și băi de lumină
Intre 8—1 a. m și 3--7 p. m.

Doctor Mendel Avram
Medic de Spital
Boli Chirurgicale, Boli de femei, Mamoș
str. I. C. Brătianu 120
(Etaj)
Vis-a-vis de Farmacia Bacovia

ULTIMA ORĂ

Suveranul examinează situaţia politică

informîndu-se dela şefii partidelor

Bucureşti 4.—Ultimele audienţe la Palat formează obiectul unor vii comentarii.

Regele este serios preocupat de situaţia politică internă şi de aceia doreşte să ţie contact permanent cu şefii de partide.

Se precizează însă că aceste audienţe au deocamdată un caracter strict informativ.

Situaţia la liberali

Chestia împăcării cu georgiştii

Ziarele se ocupă de frămîntările din partidul liberal, în jurul eventualei împăcări cu georgiştii. Mâne are loc întrevederea între d-nii Dinu şi Gheorghe Brătianu.

Se afirmă că s'a produs reconcilierea şi între d-nii N. Titulescu şi Gh. Brătianu.

Bine înţeles, încercările de împăcare sînt făcute de d. Dinu Brătianu, peste capul şefului guvernului. Iar reuşita nu-i sigură.

In caz când tratativele vor eşua şi de data aceasta d: Gh. Brătianu va lansa un manifest, în care va arăta de ce nu se face împăcarea, şi va porni o luptă aprigă împotriva regimului actual.

La Naţ-ţărănişti

Biroul partidului naţ-ţărănesc a ţinut ieri şedinţă, sub preşidenţia d-lui Mihalache.

S'a hotărât ţinerea de reuniuni zilnice, pentru completarea programului şi modificarea statutului, în vederea congresului general care va avea loc la începutul lunii Iulie.

*

D-nii Madgearu şi Armand Călinescu au plecat la Temişoara pentru a încerca să aplaneze incidentul cu d. Sever Bocu.

Inspecţiile ministeriale

La Câmpeni, membri guvernului s'au ocupat în special de nevoile Moţilor. S'a hotărât uşurarea dărilor, acordarea de credite prin băncile populare, reduceri la transportul pe c. f. r. modernizarea extracţiei aurului etc.

D. Tătărescu a declarat că va contiunua inspecţiile în toate regiunile ţării.

Pregătirea serbătorirei

maestrului A. Ciolan

Serbătorirea d-lui Antonin Ciolan va deveni o mare manifestaţie ieşană—cu entuziasmul şi sinceritatea inerentă ieşenilor.

Discuţiile au continuat.

Academia de muzică şi Sindicatul presei

Faptul că Sindicatul presei a promis tot concursul său, trimiţând şi un delegat, a produs la Academie cea mai bună impresie.

D. Mihai Codreanu, în cuvinte inimoase, a mulţumit sindicatului şi preşedintelui lui, pentru concursul ce-l dă,—cinstind ca în totdeauna pe oamenii de seamă a Iaşului.

In numele sindicatului artiştilor instrumentişti, d. Teodorescu, preşedintele, mulţumeşte deasemenea sindicatului presei.

Se numeşte o comisiune compusă din rector şi din d-nii profesori Nosec şi Dorim, pentru a vizita pe şefii autorităţilor şi instituţiunilor culturale şi a-i asocia la serbătorire. Din această comisiune fac parte şi delegatul ziariştilor.

S'au dezbătut diferite puncte din programul de sărbătorire, cari vor fi curând cunoscute.

DAN.

ORA 2

Câştigul de un milion lei

Rezultatele de azi la tragerea loteriei

Buc. 4.—La tragerea Loteriei Statului No. 36.441 a cîştigat premiul de *un milion lei.*

No. 6.920 a cîştigat 50.000 lei

*

Din colectura Băncii „Em. Marcovici" au ieşit următoarele câştiguri:

Câte 25,000 lei numerele : 63,045 şi 25,918.
15.000 lei : No. 22,919
10.000 lei : No. 16.698
Câte 6000 lei : Numerele 3.184, 3.620 şi 3,634.
4.000 lei No. 25.950.

Cu valoarea nominală: 3.005, 4.407, 14.435, 16.699, 32.897, 32.706, 49.065, 63.021, 78.461, 10.590, 16.612, 29832 29.810, 32.914, 34.118, 38.559, 41.087, 42.555, 45.080, 45272 49.082, 54.783, 60.855, 64.562, şi 75.283.

*

In colectura „Providenţa" Moses Duff, au ieşit numerele: 58.006 şi 43.194 cu câte 25.000 lei şi numerele 68.420 şi 43113 cu câte 10000 lei.

Dramă familiară la Bucureşti

Buc. 4.—In str. Labirintului 160 s'a întâmplat o impresionantă dramă familiară. D-na Elena Aldescu s'a certat violent cu mama ei Smaranda Enache. Intr'un moment de furie d-na Aldescu s'a stropit cu gaz şi şi-a dat foc.

Mama a intervenit grabnic şi a stins flacările. Ambele femei s'au ales cu arsuri pe corp.

Pregătiri pentru Zece Maiu la Bucureşti

Buc. 4. — Pe platoul dela Cotroceni se fac pregătiri în vederea serbării de zece Maiu. La această serbare vor asista şi d-nii dr. Beck, ministrul de externe al Poloniei şi Rusdi-Bey, ministrul de externe al Turciei. A doua zi oaspeţii vor pleca la Geneva împreună cu d. Titulescu.

DIVERSE.—Miniştrii în frunte cu d. Tătărescu se întorc diseară în Capitală.

— Un depozit de cauciuc din Brooklin (New-Iork) a fost distrus de incendiu.

Doi pompieri au murit în timpul operaţiilor de stingere. Pagubele sânt foarte mari.

INFORMAŢIUNI

x Un ziar din Bucureşti afirmă că d. Victor Slăvescu ministrul finanţelor, ar pregăti scăderea cotei de acoperire a leului, dela 33 la 25. Insă pentru această operaţiune importantă e nevoe de avizul creditorilor străini.

x Am relatat procesul la comisia de disciplină c. f. r. al d-lui Al. Daşchievici din serviciul gării Câmpulung.

Falşul de care era vorba, a fost comis de un particular, iar d Daşchievici n'a fost destul de atent şi a pus viza pe carnetul falşificat.

Pentru această mică neatenţie, i s'a făcut admonestare.

x Se observă în ultimul timp o înviorare a preţului cerealelor din cauza secetei ce domneşte în ţară.

In special preţul grâului s'a urcat simţitor, cotând azi la Iaşi, 39-40.000 lei vagonul.

Deasemenea şi porumbul s'a scumpit, deoarece proviziile din anul trecut sânt pe cale de epuizare.

x D. avocat I. Rang s'a prezintat d-lor procuror-general Coroi şi prim-procuror Misihănescu, şi a reclamat că jandarmii au arestat ilegal câţiva membri naţional-ţărănişti la Osoi, Podul-Iloae şi Şipote.

x Accident de circulaţie. Azi dimineaţă, în str. C. Negri, maşina berăriei „Azuga" s'a ciocnit cu căruţa condusă de d. Lupu Manase din str. Vântu 5. Acesta a căzut din vehicul şi s'a ales cu leziuni, fiind îngrijit la o farmacie din apropiere.

x *Consiliul de război* a început azi judecarea procesului de ultraj intentat industriaşului ieşan d. I. Adelsberg din str. Sft. Lazăr de către medicul sanitar d. dr. Iamandi.

Industriaşul este apărat de d. Ionel Teodoreanu.

Procesul se află în continuare.

x **Ceartă între comercianţi.** — Manufacturistul I. Heinic din str. Cuza Vodă 42, s'a plâns poliţiei că d-nii Sandu Morghenştern şi Max Confeld, vecinii reclamantului, i-ar fi distrus mărfuri din prăvălie, maltratând şi pe un funcţionar din magazin.

Interogat asupra acestei plîngeri, d. Confeld a declarat că ea se datoreşte unei răzbunări şi a fost introdusă cu scopul de a anula o reclamaţiune anterioară a d-sale împotriva rivalului său.

x La degradarea celor 8 ofiţeri care va avea loc mâine pe platoul cazarmei Malmaison din Bucureşti, vor asista şi câţiva ofiţeri din localitate de legaţi ai Corpului 4 Armată.

x **Inspecţie militară.**— D. colonel Popescu Negreanu comandantul regimentelor antiaeriere din ţară, a făcut o inspecţie astăzi dimineaţă la regimentul 2 Anti-aeriană din Iaşi de sub comanda d-lui colonel Iliescu Traian.

D. col. Popescu a vizitat terenul de instrucţie al Bateriei a 3-a condusă de d. căpitan Gh. Grama, declarându-se pe deplin mulţumit de cele constatate.

x **Furturi** — In cursul nopţii s'au furat din regia d-lui Herşcu Vatanu din Str. Prof. Paul 15, produse C. A. M. de peste 5.000 lei.

Deasemenea s'a comis un furt la d. C. Leiba din str. Socola 80.

DE INCHIRIAT casă, compusă din 3 camere, curte, grădină, lumină, apă, canal. Str. Curelari 6.

LA GLOB găsiţi: Şezlonguri, Geamantane, trotinete, triciclete, storuri, muşamale, jucării.

DOCTOR
D. Brănişteanu
Asistent Universitar
— Medic de Spital —
Boli interne
Roentgen-Diagnostic)
Consult: 2-5 şi după rendez-vous. Str. V. Conta 18

Inspăimîntătoare sinucidere

a unui notar şi a soţiei sale

Tg-Mureş 4. — Cunoscutul notar din Cluj, dr. Vicenţiu Cseke, a venit cu soţia sa în localitate.

Dr. Cseke s'a s'a legat cu soţia, corp la corp, atârnându-şi o greutate de 15 Kgr. şi s'au aruncat în apa Mureşului.

După câteva ceasuri cadavrele au fost aruncate la mal, unde au fost găsite de trecători. In buzunarul hainei nefericitului notar s'a găsit o scrisoare către procuror, în care anunţă că a depus la o bancă suma de 12.000 lei pentru acoperirea cheltuielilor de înmormântare. Despre cauzele actului disperat, nu dă nici o lămurire.

Incendiile de păduri

sânt opera unor mâni criminale

Din Bistriţa se anunţă că au fost stinse o parte din pădurile grănicereşti. In schimb focul a izbucnit violent la Valea Sălăuţii, la Zagra etc.

S'a stabilit că la Zagra focul a fost pus de doi copii, îndemnaţi de părinţii lor.

*

La Liliu în Muscel pădurea a putut fi stinsă. Focul a fost pus de paznicul N. Vlad, îndemnat de stăpânul său Moise Pogal.

*

Din Caransebeş se anunţă că ard pădurile de la Poiana şi Lindenfeld. S'a cerut ajutorul armatei.

S'a aprins şi pădurea Turnu.

Se anunţă că şi pădurea de lângă Băile Herculane este în flăcări.

*

Se semnalează incendiu de păduri şi în jud. Neamţ.

Dragoste şi confesiune

Chişinău 4.—D-ra Anastasia Croitoru domiciliată în str. Ivanov No. 7, a reclamat parchetului pe tânărul Aizic Spector, funcţionar la fabrica Bardaş.

Reclamanta susţine că Spector s'a dat drept... catolic, reuşind astfel să obţie consimţământul ei de a-i deveni soţie. După ce însă a abuzat de cinstea fetei, Spector a părăsit-o. Abia atunci, d-ra Croitoru a aflat că Spector e evreu.

S'au ordonat cercetări.

Cor.

Chestia Habsburgică

Viena 4.—In urma convorbirilor cu reprezintanţii Franţei şi Micei Antante, cancelarul Dollfuss şi-a schimbat atitudinea în chestia habsburgică.

Acuma se apreciază că deocamdată este exclusă reintoarcerea ex-împărătesei Zita şi a arhiducelui Otto.

Reintronarea Habsburgilor încă nu-i actuală.

Noul regim al cambiei

Bucureşti 4.—La 1 lunie intră în vigoare noua lege a cambiei, aplicându-se poliţelor care se vor emite de la acea dată înainte.

Poliţele aflate în circulaţie vor trebui să se pue în acord cu noua lege până la 1 Noembrie a. c.

Activitatea diplomatică

la Bucureşti

Bucureşti 4.—Conferinţa politică a Micei Antante se va ţine la Bucureşti în prima jumătate a lunii Iunie, sub preşidenţia d-lui Titulescu.

Conferinţa va fi precedată de o intensă activitate diplomatică.

D-nii Ruşdi-Bey şi dr. Beck (miniştrii de externe turc şi polon) vor sosi în Bucureşti pe la 10 Mai.

Probabil că în timpul conferinţei va sosi şi d. Barthou, ministrul francez de externe, —care va avea consfătuiri cu delegaţii Micei Antante, înainte de a face vizita la Roma.

Situaţia lui Trotzki

Paris 4.— Guvernul francez a fixat lui Trotzki o reşedinţă provizorie la 300 km. de Paris, unde e sever supraveghiat de către poliţie.

Trotzki a cerut azil republicelor din America centrală. Dar până acum n'a sosit răspuns.

x **Contra durerilor musculare, articulare, sciatice** de natură reumatică sau gutoasă, întrebuinţaţi **Frantzbrandvein Metoformic Dr. Ratianu** aprobat de Consiliul Sanitar Superior. Alină durerile redând buna dispoziţie. Depozit Farmacia Dr. Ratianu Iaşi, Cuza Vodă 48.

Zigu Leibovici

urmărit iarăşi pentru furt

Am relatat furtul comis acum câtva timp la comerciantul Nec. Vasiliu din Piaţa Halei, de unde s'a sustras o geantă cu chitanţe în sumă de un milion lei si bonuri de impozite de peste 100.000 lei.

Chitanţele au fost lepădate la Râpa Galbenă, dar lipsiau bonurile de impozite.

Poliţia ieşană primind un denunţ că vestitul Zigu Leibovici ar fi comis această ispravă, a pornit cercetările.

Zigu însă nu se găsia la Iaşi, ci îşi făcea stagiul militar la un regiment din Caransebeş. El a fost adus în localitate şi cercetat la biroul judiciar de d. comisar-şef I. Stroian.

Bineînţeles că el neagă acuzaţiunea ce i s'a adus; dar doi comercianţi din localitate au confirmat că el s'a oferit să le vândă bonurile, interesându-se de cota lor.

S'a mai aflat că în intervalul acesta el a trimis de câteva ori la Iaşi, diferite sumi de bani la unele persoane.

Zigu Leibovici urmează a fi naintat azi parchetului. *Rep.*

Debitorii

rurali şi urbani

Domnii magistraţi şi avocaţi găsesc la Librăria „Socec" Iaşi:

Eugen Petit — „Codul Conversiunii"

Mihail Râmniceanu — „Legea pentru Lichidarea Datoriilor Agricole şi Urbane"

Mircea Durma—„Lichidarea Datoriilor Agricole şi Urbane"

Ştefan Diaconescu — „Călăuza Practică a Debitorului şi Creditorului Agricol şi Urban"

Sebastian Faibes— „Formularul Conversiunei cu modele pentru toate actele de procedură"

Tedescul—„Degrevările Fiscale"

Plopul—„Noua Lege asupra impozitului pe lux"

Monitorul Oficial — „Noua Lege a Timbrului, Ediţie oficială complectă"

Diaconescu — „Noua lege a Chiriilor"

Se expediază şi în provincie contra ramburs.

Organizaţia comunistă

de la Bacău

Bacău 4. — După cum am anunţat, în urma unui denunţ pornit de Siguranţa locală, s'a descoperit o organizaţie subversivă, care-şi avea sediul în dosul morii Filderman.

S'a găsit un bogat bazar de manifeste tipărite şi în manuscris. Cei arestaţi sânt: Zlota Braner, conducătoarea organizaţiei din Bacău, Steiner Grişold, emisar din Iaşi, Ştefan Coher tâmplar, Saul Fischer, Rachell Solomovici, Clara Creimer, Marcu Rosenthal, Aizerman, Zisu Ancel, Ancel Isac Solomon Abramovici, Avram Liciu şi Biderman.

Toţi sânt în cercetarea parchetului.

Vom reveni. Manes

Un roman de actualitate

„SOMERII"
de G. Turtureanu
Lei 50 exemplarul

x O delegaţie de orfani şi văduve din războiu, s'a prezentat azi dimineaţă d-lui administrator financiar V. Tăutu, cerând a se interveni pentru achitarea pensiilor trimestriale.

S'a făcut un demers în acest senz la Casa generală de pensiuni.

x Azi dimineaţă administraţia financiară a achitat restul de salarii pe luna Aprilie.

x Magazinul „*Comoara*" anunţă clientela că s'a mutat în str. Cuza Vodă 52, în rând cu Dermata.

x D-nii O. Spigler şi S. Vexler proprietarii industriei de cherestea din str. Uzinei, au reclamat justiţiei pentru abuz de încredere pe administratorul lor David Lagştein din Str. C. Negri.

Predându-i-se o cantitate de marfă s'o administreze, la inventar s'au constatat lipsuri pe cari n'a putut să le justifice.

x **O încercare de sinucidere** s'a întâmplat azi dimineaţă în localitate. Lustragiul Ioan Gheorghiu din str. Barbu Lăutaru 19, a înghiţit conţinutul unei sticluţe cu spirt denaturat şi a fost internat în spitalul israelit.

Pacientul a declarat că a încercat să-şi puie capăt vieţii, deoarece a fost părăsit de iubita lui.

DEPOZITUL
LUPU STANESCU
Str. Pantelimon 17
este asortat cu materiale de construcţie ca: **Ciment de Turda** ciment alb var din Câmpu-Lung-Bucovina, **var** de Ştefăneşti, var stins, ghips stucatur, **ghips** alabastru, **mozaic, fier,** beton, tablă Nadrag, faianţă şi gresie Austria, parchet din Braşov, **cărămizi** refractare, pământ şamot, cretă, humă, aguabar contra igrasiei, carton asfaltat, bitum, ţigle pentru acoperiş etc.
Se vinde cu preţurile cele mai reduse ce desfid orice concurenţă.

Primăria Municipiului Iaşi

aduce la cunoştinţă că pentru înlesnirea cetăţenilor, a dispus ca începând de azi serviciul Electoral al Primăriei să elibereze cărţile de alegător şi să vizeze carnetele de identitate pentru alegerile municipale în fiecare zi dela ora 8 dimineaţa până la ora 8 seara fără întrerupere.

Pentru doamnele alegătoare s'a făcut un birou special unde găsesc gata întocmite cărţile respective.

Becuri ELECTRICE garantate
Toate voltagele
mărcile TUNGSRAM, PHILIPS, WOLFSRAM, OSRAM etc.
Cumpăraţi cu preţurile fabricei la Depozitul General
Zaharia Weiss, Piata Unirei

TABLOU

De sosirile şi plecările trenurilor de călători Staţia Iaşi, valabil dela 15 MAI 1934

No. Tren	Felul	SOSIRI	Ora	No. Tren	Felul	PLECĂRI	Ora
75	Acc.	Bucureşti-Iaşi — —	5,11	75	Acc.	Iaşi-Chişinău — —	5,25
701	Pers.	Paşcani-Iaşi — —	5,47	610	Pers.	Iaşi-Paşcani — —	5,40
706	„	Chişinău-Iaşi — —	7,30	709	„	Iaşi-Bălţi — —	6,11
63	Acc.	Bucureşti-Iaşi — —	7,48	6418	mixt	Iaşi-Dorohoi — —	6,00
621	Pers.	Hârlău-Iaşi — —	8,15	602	Pers.	Iaşi-Bucureşti — —	6,30
609	Acc.	Paşcani-Iaşi — —	9,15	6408	mixt	Iaşi-Vaslui — —	7,50
710	Pers.	Bălţi-Iaşi — —	9,53	552	Pers.	Iaşi-Dorohoi-Botoşani	8,05
6405	mixt	Vaslui-Iaşi — —	10.55	622	„	Iaşi-Hârlău — —	8,35
551	„	Botoşani-Dor.-Iaşi —	11,00	701	„	Iaşi-Chişinău — —	8,55
605	„	Galaţi-Iaşi — — —	12,40	612	„	Iaşi-Paşcani — —	10,08
513	„	Bacău-Iaşi — — —	13,36	614	„	Iaşi-Paşcani — —	13,40
714	„	Bălţi-Iaşi — — —	14,05	705	„	Iaşi-Chişinău — —	14,06
72	Acc.	Chişinău-Iaşi — —	14,30	713	„	Iaşi-Bălţi — —	14,31
601	Pers.	Bucureşti-Iaşi — —	18,30	72	Acc.	Iaşi-Bucureşti — —	14,42
6417	mixt	Dorohoi-Iaşi — —	17,41	606	Pers.	Iaşi-Galaţi — — —	15,30
611	„	Paşcani-Iaşi — —	18,35	514	„	Iaşi-Bacău — — —	19,00
702	„	Chişinău-Iaşi — —	20,30	554	„	Iaşi-Dorohoi-Botoşani	19,20
553	„	Botoşani-Doroh-Iaşi—	21,02	717	„	Iaşi-Bălţi — — —	20,55
71	Acc.	Bucureşti-Iaşi — —	21,16	71	Acc.	Iaşi-Chişinău — —	21,26
76	„	Chişinău-Iaşi — —	22,36	64	„	Iaşi-Bucureşti — —	21,40
718	Pers.	Bălţi-Iaşi — — —	22,47	76	„	Iaşi-Bucureşti — —	22,48
613	„	Paşcani-Iaşi — —	23,34	702	Pers.	Iaşi-Paşcani — —	23,55

DETAŞAŢI BONUL DIN PAGINA ...a

CUMPĂR
AUR DE DINŢI, LANŢURI, etc.
oferind preţurile cele mai mari
Ceasornicăria Palatului
Brătianu 80
vis a vis de str. Mărzescu

ANUL XXX No. 8112

ABONAMENTE
Lei 600 . . . . pe un an
„ 300 . . . . „ 6 luni
„ 150 . . . . „ 3 „

ATELIERELE TIPOGRAFICE
IAȘI. — STR. LAPUȘNEANU 37

2 (doi) lei exemplarul

OPINIA

Ziar popular cotidian

DUMINICA 6 MAI 1934

BIBLIOTECA UNIVERSITĂȚII -IAȘI-

Bon de Premii
No. 39
„OPINIA"

Propaganda electorală
și estetica orașului

Ieșenii își vor alege mîine conducătorii orașului. Rezultatul votului se cunoaște de pe acum, în cea mai mare măsură. A face analiza listelor și recomandări, —este inutil. Fiecare cetățean (sau cetățeancă) e convins asupra îndatoririi sale ; sau dacă vorba „convins" n'ar fi tocmai proprie, o putem înlocui cu cuvântul „hotărât",—fiindcă alegătorul român dacă nu prea are convingere, în schimb are în orce caz o hotărâre.

E mai folositor să relevăm un fapt secundar, în marginea cumpaniei electorale.

Afișe de tot soiul, de toate mărimile și culorile, au emanat de la cluburile politice și au invadat orașul.

Impotriva foilor volante n'avem nimic de obiectat. Ele dispar repede la lada de gunoi sau în diverse întrebuințări casnice.

Alta este însă situația afișelor care se lipesc pe străzi. Ca gândacii în vreme de umezeală caldă, aceste petece de hârtie invadează pretutindeni : pe ziduri, garduri, stâlpi, copaci etc. etc.

Cu multă greutate, un cetățean reușește să-și repare casa și să-și boiască zidurile. Iată însă că apare afișul electoral care-i întinează proprietatea. Și pretutindeni s t a u multă vreme resturile acestor afișe, ca niște zdrențe.

Nici arborii de pe străzi, și nici soclurile statuelor n'au scăpat de aceste întinări care dau orașului un aspect de urâțenie și neglijență.

Aceiaș mâzgâlire barbară suportă deseori și zidurile școlilor primare care servesc ca localuri de vot. De când alegerile s'au îndesit, aceste clădiri publice nu mai izbutesc să rămâe curate și decente.

Și, orcum, alegerile trec, iar mâzgăleala rămâne.

Ar trebui ca edilii să se decidă odată la cheltuiala de a construi plăci de lemn spațioase, așezate frumos în anumite puncte ale orașului, și cu destinația exclusivă pentru afișele electorale,— interzicându-se, sub sancțiuni pozitive, mîzgălirea acestui târg și așa destul de mizer și ponosit.

Lr.

Și copiii manifestează de 1 Mai...

In ziua de 1 Mai, grupuri de copii, cu steaguri și placarde, au manifestat pe străzile Londrei. In clișeu : o ceată de copii demonstrând în ziua muncii, în capitala Angliei.

Zîmbetul zilei

redactat de I. BERG

Dragoste de Mai
Primăria și cei patru pretendenți

Luna Mai este luna clasică a dragostei. In felul acesta se explică pentruce toate partidele politice s'au îndrăgostit acum de primăria noastră.

De fapt e vorba de un amor mai vechiu, fiindcă atât d. Osva'd Racoviță, cît și d-nii Constantin Toma și Petre Bogdan au mai întreținut legături intime cu primăria. S'ar putea spune astfel că : on revient toujours a son premier amour !

Numai d. Alfons Herovanu încearcă un flirt nou. E drept că d-sa, în calitate de consilier, a mai cochetat cu primăria, dar acum și-a pus în gând s'o cucerească până la... posesiune !

Așa dar, primăria are patru pretendenți oficiali. Toți îi fac o curte nebună, cu declarații *manifeste* de dragoste, cu vorbe și promisiuni dulci. Dintre toți d. Bogdan e mai puțin favorizat, întrucât după aproape cinci ani de trai comun, e firesc să intervină plictiseală. Cele mai multe șanse le are desigur d. Osvald Racoviță, care e cu... puterea. Și tipul modern, care place astăzi genului feminin, este tocmai tipul sportiv !

Iată, sânt în stare să pun rămășag cu oricine și pe orice sumă, că d. Racoviță cucerește mâna primăriei ! Ceilalți pretendenți se vor strădui să obțină cincimea, adică să fie primiți din când în când în vizită în noua familie comunală.

Și așa primăria noastră se mărită și divorsează mereu, ca o artistă de cinema. Și e într'adevăr *artistă*, dacă mai poate rezista !..

Când votează și femeile

— Mergi mâine la vot ?
— Nu pot, dragă. Se duce nevastă-mea și eu trebuie să rămân acasă cu copiii...

Zugrăveala otrăvitoare
Un caz curios la Viena

Un caz curios s'a întâmplat la Viena. Acum câtva timp comerciantul Hans Loibl a zugrăvit toate camerele din casa lui.

De atunci comerciantul și cei patru membri ai familiei sale s'au îmbolnăvit. Aveau arsuri, grețuri, vomitări și pierduseră pofta de mâncare. Medicii chemați au constatat că e vorba de o ciudată intoxicație.

Camerele fuseseră zugrăvite cu o culoare preparată cu arsenic, iar praful care se degaja de pe pereți intoxicase pe c i ce locuiau în casă. Bine înțeles zugrăveala a fost imediat schimbată, iar persoanele supuse tratamentului necesar.

Aspecte

Candidații în vizită...

Imitând probabil cele uzitate în străinătate, unii dintre prea înalții candidați la alegerile municipale, s'au apucat să cinstească alegătorii, făcându-le, acasă, vizite inopinate...

Acești „oaspeți", prin vizitele lor neanunțate au tulburat întrucâtva liniștea gospodarilor și mai ales a gospodinelor.!.

Femeia, când îi numai „în halat și papuci", apoi nu-i nici fardată, nici coafată. Și, natural, în asemenea hal nu ești dispusă să primești mosafiri și încă dintr'acei cari trebue să-i introduci prin ușa principală...

Ne putem dar închipui ca tulburări „casnice" s'o fi petrecut, cu ocazia unor asemenea vizite : Gospodinele—alegătoare, confundând declarațiile electorale ale candidaților, cu alte „declarații" mai romantice (dar, poate, tot așa de mincinoase), au părăsit, emoționate, bucătăria și s'au pus să asculte „eterna poveste" a simpaticilor candidați, care se rezumă la promisiuni, în schimbul unui vot...

Bărbații-alegători îs obișnuiți deacuma cu de-al-deastea. Femeile, însă, făcând „primii pași" în politică, nu pot ști încă, că pentru *politicianizmul* ce tronează astăzi, nu merită nici măcar să-ți lești laptele să deie în foc...

*

Să nu credeți că domnii candidați au colindat numai pe la casele „mari". Nu ! de data aceasta și-au arătat pe față sentimentele ultra-democratice, scobrând scările subsolurilor și cocioabelor, unde viețuește majestatea sa poporul !

Vorba aceia : ce nu face omul pentru o bucată de pâne...

Că mulțimea săracă și suferindă s'o fi simțit onorată de așa simandicoși mosafiri, asta-i sigur ! Oamenii aceștia simpli, cari sunt ținuți departe de lumea de sus, pot fi foarte ușor influențați și uneori —dece s'o ascundem ? — cu o simplă strângere de mână, candidatul respectiv și-a câștigat un vot...

Dar, e bine de atras atenția solicitatorilor de voturi, ca să nu uite promisiunile ce le fac cu asemenea ocaziuni (le-au uitat doar de atâtea ori!). A cuma, cu prilejul vizitelor la domiciliu alegă orilor, au prilejul să vadă în ce stare de mizerie și de lipsuri trăesc cei de jos. Să nu uite deci că mulți oameni, cărora ei le zic astăzi „iubiți alegători", se vor prăpădi de tuberculoză și de alte boli născute din mizerie, dacă nu-i vor scoate, cu un ceas mai de vreme din bordeiele mucegăite, neaccesibile nici măcar pentru traiul animalelor !

I. S. Barat

Eu cu cine votez ?
Balada alegătorului însurat

Iar la vot, alegeri iarăși...
Iar sântem cu toți „tovarăși",
Iar afișe și reclame,
Manifeste și programe
Cu acelaș fel banal
De amor electoral,
Cu aceiaș încântare
Aranjată pe sectoare,
Cu discursuri ce repetă
A politicii flașnetă,
Cu minciuni, cu pasiuni,
Și cu-aceleași promisiuni,
Că la urmă s'au și-oftez :
Măi, cu cine să votez ?

E spectacolul etern :
Opoziție, guvern, —
Vorba ceia, parcă sânt
Toți o apă și-un pământ.
Iată-i, au ieșit în stradă
Toți clubiștii să ne vadă
Și să ne salute'n drum,
Că le sântem dragi acum ;
Să ne-anunțe cu plăcere
Numai lapte, numai miere ;
Să promită toate cele
Câte'n lună și în stele :
Că'n tot Iașul o să fie
Num i lux și bogăție,
Că repară tot asfaltul,
Că orașul va fi altul,
C'o să mute Ciurchii pentru
A- aduce drept în centru,
Că va fi întruna apă
Căci conducta nu mai crapă,
C'o să facă trotuarul
Unde-o vrea proprietarul
Și lumină'n mahalale
Pân' la casa dumitale...
...Și-ți promite, și-ți promite
Multe, multe, felurite,
Că mă 'ntreb și meditez :
Măi, cu cine să vot z ?

Iată vine conu Nae
Și cuconu Niculae
Și mai vin conu Costică
Și Petrică, și Mitică,
Să salveze toți orașul
Și să fericească Iașul.

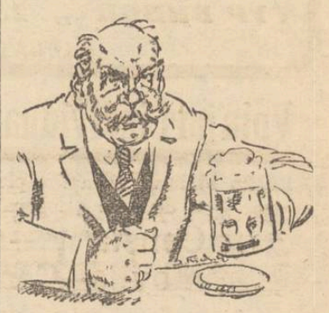

— „Bade Ghiță, ai vre-o jalbă ?
Măi, băete, dă o halbă !"
— „Ce mai faci, jupâne Șmil ?
Chelner, ia mai ad'un chil !"
...Și discursuri când se țin,
Dă-i cu bere, dă-i cu vin ;
Și când votul ți se cere,
Dă-i cu vin și dă-i cu bere...
Și așa, precum se știe,
Ei s'aleg la primărie,
Iară tu te vei alege
Doar cu vorbe și... ciomege !
Totuș, ca un bun ieșean
Și cu drept de cetățean,
Vreau să mă manifestez :
Măi, cu cine să votez ?

Toți la fel sânt, vorba ceia.
Dar s'amestecă femeia
Și acasă când apare
Și-ți trântește-o cuvântare,
Te convinge, domnul meu,
Brusc, subit, ins'antaneu...
Deci acum votez cum vrea
Negreșit nevastă-mea.
Și desigur tot așa
Vei vota și dumneata,
Căci să'ncerce cineva
Să voteze-altmintrelea !...

DIN TOATA LUMEA

Două ore de liniște pe zi.— Poliția orașului Harling din Anglia a dat o ordonanță cu următorul cuprins :

„Între orele 1 și 3 p. m. este oprit a face zgomot pe străzi. Se interzice automobiliștilor să claxoneze între aceste ore. Deasemenea se interzice pe toate străzile orașului orice manifestați e zgomotoasă, ca mici întruniri, cântece, cortegii, etc.

Cei ce nu se vor conforma, vor fi pedepsiți prima dată cu amendă, iar în caz de recidivă cu 5 zile închisoare".

Această măsură a fost luată după cererea populației din Hart ng. In acel oraș, în timpul verei, din cauza căldurii se lucrează mult în timpul nopții. Deaceia locuitorii vor să se odihnească în cursul zilei. In acest scop primăria a interzis zgomotul pe străzi între orele 1 și 3 după amează, când deobiceiu populația doa me, recompensând somnul puțin din timpul nopții.

*

Fotografia și divorsul.— Un caz nostim de divors a venit spre judecare în fața tribunalului din Boise (Statele-Unite).

Un anume John Price a cerut să fie despărțit de nevastă, pentrucă femeia s'a fotografiat... în trupul gol. Bărbatul consideră că soția a comis un act imoral, prezintându-se înaintea fotografului în costumul Evei.

Femeia s'a apărat, arătând că n'a avut altă intenție decât aceia de a vedea cum se prezintă nudul ei în fotografie, spre a face comparație cu pozele unor actrițe de cinema. Bărbatul însă n'a admis această scuză, iar tribunalul a pronunțat despărțirea.

Așa dar, în America o asemenea fotografie poate constitui un motiv divors.

*

Cea mai tânără bătrână.— O alegere amuzantă a avut loc loc la o serbare din Paris. Un juriu format din artiști și scriitori a ales pe „cea mai tânără bătrână", adecă pe femeia trecută de 50 ani, care totuș se prezintă ca o domnișoară cochetă.

Bine înțeles acest titlu a fost disputat de multe cucoane. La urmă juriul s'a pronunțat pentru o doamnă Denisse Garnier, căreia nu i se dă mai mult de 27-28 ani, deși a împlinit 56. Dealtfel „cea mai tânără bătrână" n'are altă preocupare decât aceea de a-și îngriji fizicul.

*

Alcoolul și cinematograful.— O ultimă statistică făcută de o revistă din Hollywood arată că în primele cinci luni ale acestui an numărul spectatorilor de cinema a scăzut considerabil în Statele-Unite. Directorii cinematografelor explică faptul prin introducerea regimului umed în America.

De când s'a permis consumul băuturilor spirtoase, multă lume care se distra seara la cinema, preferă acum localurile de noapte, unde se destupă sticlele de whisky și șampanie. Proprietarii de cinematografe sânt îngrijorați de această consecință a înlăturării prohibiționismului. Dacă situația va continua, multe cinematografe din America vor f nevoite să-și închidă porțile, din cauza băuturilor alcoolice.

Cinci porunci
pentru actorii de cinema

La Hollywood, unde bântuie epidemia de divorsuri printre vedete, s'a întocmit un pentalog pentru actorii de cinema. Iată care sânt aceste cinci porunci :

1) Să nu te căsătorești decât din dragoste.
2) Să nu te po riveși la ce spune lumea.
3) Să nu crezi în zvonuri.
4) Să nu iei în seamă intrigile colegilor.
5) Să nu te temi de barză, adecă de copii.

Se crede că actorii de cinema care vor respecta aceste porunci, nu vor mai divorsa !

Cei mai renumiți aviatori
într'un congres internațional

In curând se va deschide la Geneva congresul internațional al aviației. La acest congres vor lua parte cei mai renumiți aviatori din lume, în frunte cu americanul Lindbergh cu francezul Costes, cu italianul Donatti, etc.

Deasemenea și au anunțat participarea marii sprijinitori ai aviației, printre care și prințul ramân Valentin Bibescu. Vor part cipa și mai multe femei aviatoare, în frunte cu Amy Jehnson-Molisson care a trecut Atlanticul. La congres va mai veni și ducesa de Bedford, care deși în etate de 80 ani n'a renunțat la sportul aviației și mai conduce aeroplanul cu destulă îndemânare.

Congresul se va ține într'o sală din palatul Ligii Națiunilor. In ziua ceia 200 avioane, conduse de cei mai vestiți piloți din lume, vor zbura Genevei.

Cetiți în pag. 4-a Ultima oră

Abonați-vă la „Opinia"

COMOARA ȚARILOR
Cele mai splendide bijuterii. — O senzațională expoziție la Chicago

In cursul acestei veri se va deschide la Chicago expoziția celor mai frumoase și scumpe bijuterii din lume. Această inițiativă a fost luată de orașul Chicago, pentru a atrage pe toți bogătașii americani, care obișnuit pleacă în Europa spre a-și petrece vilegiatura. Având atracția bijuteriilor, vizitatorii vor veni la Chicago și astfel orașul va face încasări importante

Pentru reușita expoziției, organizatorii au intrat în tratative cu guvernul sovietic, spre a împrumuta faimoasa comoară a țarilor, care cuprinde cele mai minunate bijuterii din lume. Guvernul din Moscova, în schimbul unei sumi importante, s'a arătat dispus să accepte această ofertă. Sovietele vor avea și obligația transportului pe vapor, urmând însă ca autoritățile americane să garanteze că bijuteriile vor fi bine păzite la expoziție.

Comoara țarilor

Că organizatorii expoziției din Chicago s'au gândit să aducă celebra comoară a țarilor, nu este de mirat, având în vedere că ea posedă rarități superbe. Această comoară se află închisă în casete de fier la Banca Națională din Moscova, valoarea fiind apreciată la 250 milioane dolari (aproape 30 miliarde lei).

Piesa principală a acestei comori este coroana împărătesei Ecaterina, prețuită la 42 milioane dolari (cinci miliarde lei). Coroana e făcută din aur masiv, în care sânt incrustate 5000 briliante, având în mijloc un rubin enorm. Bijuteria cântărește trei kilograme.

In afară de această coroană, sânt alte piese rare. Astfel e sceptrul țarilor, care are în vârf faimosul diamant Orlow. Această piatră împreună cu Cullinan, Kohinor și Marele Mogol sânt ce e mai mari diamante istorice din lume. Orlowul cântărește 196 carate. Sceptrul mai este bătut cu tot felul de pietre prețioase, dintre care cea mai mică este încă în valoare de 5000 dolari (jumătate milion lei).

Subt insigna imperială, sceptrul are un măr de aur, semnul prosperității. Mărul este acoperit de diamante, smaralde și perle, printre care strălucește un safir enorm în greutate de 200 carate.

Acum câțiva ani, când guvernul sovietic a vrut să vândă comoara țarilor, experții americani și engleji au stabilit că această c o m o a r ă numără numai diamante de 25.000 carate. In plus, safire, smaralde, rubine și perle de o frumuseță și valoare excepțională.

Alte bijuterii

Dar expoziția de la Chicago nu se va limita numai la comoara țarilor ruși. Organizatorii fac pregătiri intense, pentru ca cei mai mari bogătași americani să-și expuie bijuteriile splendide. Astfel se anunță că celebra Miss Mabel Boll, supranumită „regina bijuteriilor", își va expune podoabelele de mare valoare.

Printre altele ea posedă un colier cu opt șiruri de perle, dintre care cea mai mică este de mărimea unei alune. In afară de aceasta, Miss Mabel Boll va aduce un inel cu un rubin enorm, care se deschide și are înăuntru un aparat fotografic de aur.

Se mai anunță că vor expune bijuterii la Chicago familiile celebrilor miliardari americani : Morgan, Mellon, Ford, Rockefeller, Smith, Sinclair, etc. După aprecierea organizatorilor, vor fi la expoziția din Chicago bijuterii în valoare de cel puțin un miliard do'ari (110 miliarde lei).

Bine înțeles o asemenea bogăție va trebui păzită cu o atenție extraordinară. Bijuterile vor fi așezate în casete de oțel cu vitrine de sticlă incasabilă, prin care nu pătrunde nici glonțul de armă. Casetele vor fi zidite în perete și vor avea sonerii automate în comunicație directă cu poliția expoziției și cu posturile de pază de la porțile de ieșire.

In expoziție vor fi în permanență 200 agenți de poliție și 100 detectivi particulari. In fe'ul acesta se crede că paza va fi deplin asigurată.

Continuarea în pagina 2-a

„Postăvăria Avântul"
FRAȚII FISCHLER
Iași Str. Ștefan cel Mare Nr. 29 Telefon Nr. 159
Marele deposit de vânzare pentru engros și detail al produselor
Fabricelor de postav și Țesături de Mode din Brașov
W. Scherg & Co.
S. A. Brașov

Fabrica sistematică de cărămizi și țigle
FRAȚII RAMEDER
face cunoscut onor. clienților, d-lor arhitecți, ingineri, antreprenori și proprietari, că cu data de eri a pus în vânzare produsele noi; producția 1934— și suntem în măsură a furniza prompt orice cantități de cărămizi presate, cărămizi de mână, cărămizi de sobă și țigle solzi produse superioare. Comenzi se primesc la fabrică lângă Abatorul Comunei Iași sau la biroul din str. Ștefan cel Mare 21.

Bărbatul elegant trebue să ție minte că poate găsi o cămașă frumoasă, admirabil croită numai la fabrica
I. GOREȘTI
Chișinău
Str. Alex. cel Bun 102

DIN LUMEA MISTERELOR...

Privind mai atent desfășurarea unor acțiuni și evenimente și comparându-le cu prezicerea unor oameni dotați cu clair voyance, rămânem câte odată uimiți de adâncurile nepătrunse ale misticismului.

Astfel ne e dat să vedem că prezicerile d-lui Ghandi M. I. (care s'a abătut pentru scurtă vreme în orașul nostru) preziceri publicate în ziare, s'au realizat întocmai, ceiace ne pune pe gânduri, văzând că mai există misticism în secolul nostru.

D-sa a prezis la 30 Decembrie două schimbări de guvern; mari inundații în California, iar despre Franța n'a spus că va trece printr'un mare conflict politic; toate, dar acsolut toate s'au realizat întocmai.

D. Ghandi a mai prezis unor personalități de seamă din Europa, de ex.: Regelui Alfons pe când se afla la Viena în 1926 căderea de pe tron, unui membru al familiei Consulului Chesoglu în Iulie 1933 moartea acestuia. Toate s'au realizat așa cum le-a prezis d-l Ghandi.

La noi în țară, la Galați, d-sa a prezis milionarului Șaier din Reni chestia Marianski, apoi d-rului Caplan i-a indicat exact locul unde s'a refugiat un membru scump al familiei d-sale—toate s'au împlinit întocmai.

D. Ghandi ne declară că e gata să stea la discuție fie prin ziare în mod public, fie la domiciliul d-sale în *str. I. C. Brătianu 61*, cu persoanele care contestă că ar exista puteri mai mari pe care le concepe oricare muritor.

Adevărul trebue să iasă la lumină. 594 *Rep.*

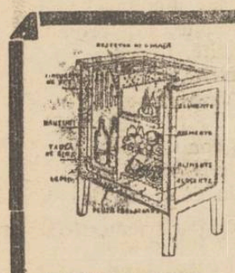
Pentru stimularea consumului gheței, desfacem sub preț de cost dulapuri frigorifere brevetate
„IDEAL"
izolate cu plută, cu următoarele prețuri fixe:
TYP UNIC LEI 1.500 BUCATA și
TYP DUBLU „ 2.500 „
„GHIAȚA" S. A. R. Iași Abator

Voiajuri individuale și în grupuri
La 25 Mai va avea loc plecarea în grup organizată de Soc. „Europa" spre stațiunile
Constanța--Mamaia și Movila--Carmen Sylva
în condițiuni extrem de avantajoase. Durata, după dorința fiecăruia.
Inscrierile se primesc de pe acum la ziarul „Opinia" până la data de 15 Mai.
Indiferent de numărul participanților excursiunea va avea loc. Informațiuni la „Opinia"
„EUROPA" S. A. București
Org. Națională Română de Voiaj și Turism.

EXPOZIȚIA MONDIALA din CHICAGO
Această expoziție constitue fără îndoială una din cele mai puternice atracțiuni din anul trecut. Succesul extraordinar a hotărât pe organizatori să redeschidă expoziția și în anul 1934, dând astfel din nou prilej la câteva milioane de vizitatori din lumea întreagă să admire atât minunatele clădiri ale expoziției cât și nenumăratele obiecte expuse, care se pot sintetiza laolaltă sub deviza „Un veac de desvoltare și progres".
Și Soc. Hamburg-Amerika Linie își pune organizația ei admirabilă de voiaj în slujba acestui eveniment și intreprinde numeroase călători spre Statele Unite, atât individuale cât și colective. Aceste excursii sunt menite în primul rând să dea turiștilor prilej de a vizita expoziția, dar sunt prevăzute în program și vizitarea New-Yorkului, a Washingtonului, a cascadelor Niagarei precum și a altor puncte și localități interesante din America. Ca și anul trecut are loc și anul acesta un voiaj colectiv special românesc care va porni în 23 Iulie cu vasul „Deutschland" și care durează până la 26 August. Prețul de participare fiind foarte redus, Soc. Hapag oferă astfel posibilitățile tuturor straturilor populației, să-și realizeze visul vieții; Vizitarea Americei, țara tuturor posibilităților nemărginite.
Prospecte și informațiuni cereți la Biroul de Voiaj Hamburg-Amerika Linie S.A.R. Iași str. Lăpușneanu 20.

azi la SIDOLI
se reprezintă 2 filme superbe
Ordonanța
după Guy de Maupassant
cu
Marcelle Chantal
și
Zeul Mărilor
o realizare Paramount de mare senzație cu
RICHARD ARLEN
și FAY WRAY
Complectare:
Jurnal sonor Paramount

PUBLICAȚIE

Comitetul școlar al liceului Național din Iași publică licitație pentru lucrări de lemnărie (dușumele, pupitre, etc. zidărie din nou, tencueli, șlefuieli, vărueli, vopsitorie și zugrăveli, sobe de teracotă din nou și remontări, fererie și tinichigerie, pentru ziua de 19 Mai a. c. ora 10 a. m. în cancelaria liceului.

In aceeași zi, la aceeași oră și în acelaș loc se va trata prin bună învoială pentru închirierea bufetului din curtea liceului. Caetele de sarcini și devizul se pot vedea zilnic în cancelaria liceului.

Comitetul

Prima Societate Fraternă
CARITAS-HUMANITAS
CONVOCARE
Domni membrii ai Soc. Caitas Humanitas sunt rugați a lua parte la adunarea generală ordinară care va avea loc în localul propriu al societății din str. Hagi Lupu No. 1 în ziua de Duminică 6 Mai a. c. ora 2 p. m., la ordinea zilei fiind:
1) Darea de seamă asupra activității comitetului pe anul 1933—1934.
2) Festivitatea împlinirei a 33 ani de existența Societății.
3) Aprob bilanțului pe 1933.
4) „ bugetului pe 1934.
5) Descărcarea Comitetului gestiunilor pe anul 1933.
6) Eventuale.
Președinte, M. Rosenblatt
Secretar G-ral, M. Moscovici

15 lei Intrarea g-lă
10 lei studenți și
8 lei Galeria
Cu aceste prețuri începe
Cinematograful Phoenix
AZI 2 grandioase premiere
Corpul meu
îmi aparține
cu HERTHA THIELE și
OLIVER - TWIST
cu DICKIE MOORE
Complectare:
Un nou Silly Simphonie

Zîmbetul zilei

redactat de I. BERG

(Continuarea din pagina 1-a)

Lupta contra secetei

Cum putem obține ploaie

De câtva timp toți ne uităm la barometru: o să ploaie, n'o să ploaie?

Ce secetă, domnule, ce secetă!...

Din această cauză, noi, care sântem nevoiți să întreprindem atâtea acțiuni de protestare în toate direcțiile, trebuie acum să pornim și o mișcare contra naturii. Organizăm procesiuni pe străzi și probabil că vom lansa și un manifest către Dumnezeu, conform obiceiului cu demonstrații și manifeste.

Deocamdată însă seceta face ravagii. Se spune chiar că în bună parte recolta de grâu ar fi compromisă. Atunci nu va fi grâu, ci va fi... greu!

Deasemenea se spune că producția de orz e aproape distrusă. Și guvernul e dezolat, fiindcă nu va avea orz să-l strice pe gâște!

Ce secetă!

Avem ploaie de legi, ploaie de impozite, ploaie de griji și necazuri. Numai puțină ploaie veritabilă nu avem. E o secetă atât de cumplită, că parcă natura ar vrea să concureze vistieria statului.

Ce-i de făcut?

Pentru a obține ploaie, cred că sânt numai următoarele soluții:

1) Să apelăm la fisc, care e atît de specialist în a stoarce, încît numai el ar mai putea stoarce cerului ultima picătură.

2) Să anunțe meteorologii că seceta va mai dura mult timp și atunci e de presupus că va ploua imediat.

3) Să înceapă reprezintații'e trupelor evreești. Căci, să știți, până nu se deschide „Pomul Verde", nu plouă!..

Clipe vesele

— Ați făcut voiajul de nuntă în automobil? Unde v'ați oprit mai mult timp?

— La spital.

*

— Domnule doctor, bărbatul meu vorbește toată noaptea în somn. Ce-i de făcut?

— Foarte simplu: lasă-l mata să vorbească puțin și în timpul zilei.

*

— Așa sânteți voi bărbații; când vedeți o femeie frumoasă, uitați că sânteți însurați.

— Dimpotrivă; abea atunci ne aducem aminte...

O femeie, șef de bandă,

comite 80 de sparger

Chișinău 5. — Poliția locală a făcut aseară o captură senzațională.

In suburbia Malimalina a fost arestată hoața Paraschiva Stransaru, cunoscută șefă de bandă. Dânsa are la activul ei este peste 80 de spargeri și a suferit mai multe condamnațiuni, din care una la doi ani închisoare.

O fată de 17 ani

conduce o bandă de hoți

Constanța 5.— Legiunea de jandarmi Constanța a reușit să aresteze în comuna Palazul-Mare pe cunoscuta pungășoaică Elena Dragomirescu, în vrâstă de 17 ani, care ieșind de curând dela pușcărie și-a organizat o bandă de hoți cu care intenționa să dea lovituri. Pungășoaica a pus la cale mai multe atacuri.

Dar planurile au fost aflate și șefa bandei arestată.

x Un ten curat, fraged și catifelat se capătă și se conservă, întrebuințând renumita și inimitabila *Cremă de lăcrămioare*. Nu conține substanțe vătămătoare. Curăță, albește și catifelează fața. Cereți borcane și cutii mici în ambalaj original. Depozit Farmacia Dr. Beceanu Piața Halei.

Un fost deputat

într'o bandă de tâlhari

Chișinău 5. — Cabinetul de instrucție de pe lângă Tribunalul Lăpușna a întocmit ordonanța definitivă de dare în judecată a membrilor bandei lui Iacob Balta.

Balta și tovarășii săi au la activul lor zeci de atacuri banditești la drumul mare și câteva omoruri.

Precum se știe, din această bandă face parte și C. Constantinov, fost deputat național-țărănist.

INFORMAȚIUNI

x *Serbare pentru copii.* — Duminică 6 Mai, vra 10,45 a. m. va avea loc la Teatrul Național o serbare pentru copii organizată de membrele Triunghiului Albastru în folosul coloniei de vară A. C. F.

x Ministerul instrucțiunii a decis să înființeze *clasa 8-a la școlile normale*. Actualii elevi din clasa șaptea dela școlile normale vor trebui să urmeze și clasa opta în cursul anului viitor. In consecință, anul acesta nu se vor da examene de capacitate. Clasa opta va fi un an de specializare pedagogică și de lucrări agricole.

x In urma unei consfătuiri care a avut loc la ministerul instrucțiunii, s'a decis ca actualele manuale didactice să fie valabile și pentru anul școlar viitor. Nouile manuale se vor introduce abea în anul școlar 1935—36.

x Au fost deferiți instrucției locuitorii Chirilă Dăscălescu și Cosma Ion din str. Primăverei, învinuiți că au distrus niște manifeste electorale ale guvernului.

Cum vor decurge alegerile de mâine

Pregătiri în tot orașul - Numărul alegătorilor - Evreii - La secțiile unde votează femeile

Mâine dimineață la ora 7, încep alegerile pentru Municipiu.

Vom sublinia câteva aspecte din ajun.

Năvală la cărți

Azi dimineață, ca și eri,— ca și în ultimele 5-6 zile de altfel,—Biroul electoral al Municipiului a activat febril. Din zori și până seara târziu. Căci veneau ieșenii cu... ghiotura, să-și scoată cărțile de alegător.

La nici o altă alegere cetățenii n'au manifestat atâta interes și tragere de inimă pentru exercitarea dreptului de vot!..

Propagandă

Am căutat o explicație a acestei „furii".

Din lagărul opoziționist, cât și din cel dela putere, am primit lămuriri. Nu se contrazic și par verosimile.

Explicația ar fi: organizațiile politice locale au filiale temeinic înfiripate în toate cartierele orașului. Atât la centru cât și în îndepărtate periferii.

Sectoarele au fost serios cultivate și partizanul respectiv a fost lămurit că *neapărat* este necesară prezența sa la vot.

După noi, febra aceasta ar mai avea și un alt... cântec.

Esto risipa de afișe cu care s'au acoperit zidurile și gardurile orașului. Este propaganda dela om la om, din casă în casă.

Asalt după evrei

După ameaza de azi, ultimele ore de propagandă au fost rezervate pentru „lămurirea" populației evreești.

Liberalii țin un meeting la „Cultura".

Național-țărăniștii vor ocupa sala „Ghelțer".

Interesant este amănuntul că cei mai mulți dintre vorbitori evrei, până mai ieri, au făcut parte din partidul național evreesc.

Precizăm: vorbitorii evrei dela ambele întruniri.

După amează „se vor lămuri" de ce unii sunt cu guvernul iar ceilalți cu opoziția.

Interesant!..

Ce va fi mâne

In as'ă-noapte, lumina va arde în toate cluburile angajate în campanie. Se vor lua hotărâri de ultimă oră. Cu harta în față, comandanții vor împărți delegații și asistenții pentru cele 10 localuri de vot.

Mâne, d. deputat Iancu Zipa va fi străjer la școala Cuza-Vodă. Adversar în desfășurarea propagandei la fața locului, îl va avea pe... bunul său amic d. C. Toma.

La această secție, au fost desemnați cei mai... convingători și totodată... vânjoși agenți electorali...

*

— La secțiile Gh. Asachi, Carmen-Sylva și Vasile Conta, vor face strajă candidații... bine.

Adică d-nii: D. Dimitriu, Mihai Borcea, Hans Rang, Ionel Fruhling, Ernest Geller etc. Votează doar cucoanele!

Și iarași vor fi primite cu „sărut mânușițele", cu confetii și... lăcrămioare...

*

— Capii de liste vor face... toată ziua naveta pela secțiile de vot.

Urna se va închide la ora 7 seara.

Până pe la miezul nopții, rezultatul general se va cunoaște.

Și fanfarele vor cânta în Piața-Unirei.

Cine va fi primarul de Luni? Se știe.

Cine va lua cincimea?... Acesta-i semnul de întrebare.

H. Burileanu

Scandal și bătae

între țărăniști la Temișoara

După cum am anunțat, d-nii Virgil Madgearu și Armand Călinescu au plecat la Temișoara, pentru a aplana conflictul cu d. Sever Bocu din organizația național-țărănistă de acolo. La întrunirea dela Timișoara, d. Madgearu a fost împiedicat să vorbească.

S'a produs un scandal enorm între partizanii celor două tabere. Scandalul a degenerat în încăerare cu scaune și bastoane. Mai multe persoane au fost rănite.

D-nii Madgearu și Călinescu s'au văzut nevoiți să plece. Ei au declarat că vor raporta la centru. care va decide asupra situației din organizația de Timișoara.

x **Siropul Iodotanic Dr. Ratianu** aprobat de Consiliul Sanitar Superior, se recomandă cu mare succes copiilor lymfatici, anemici, scrofuloși și rachitici pentru purificarea și regenerarea sângelui, înlocuind Untura de Pește. Nu produce jodism. Depozit Farmacia Dr. Ratianu, Iași, Cuza Vodă 48.

Sinuciderea tragică

a unui tânăr funcționar

Chișinău 5.—La locuința părinților săi din str. Cujecinaia 64 s'a sinucis aseară prin strangulare tânărul Petre Levițchi în etate de 17 ani funcționar la magazinul „Paris".

Cadavrul sinucigașului a fost trimis la morgă.

Cercetările autorităților au stabilit că tânărul Levițchi și-a curmat viața, după o ceartă violentă pe care a avut-o cu tatăl său. Cor.

Șase avorturi la Chișinău

Chișinău 5.— Ieri au fost aduse la spitalul Central șase femei care prezintă infecții grave, în urma unor încercări de avort.

Victimele se numesc: Amna Plămădeală, Alexandra Ionescu, Natalia Negarova, Chițilova Marta, Zobrova Maria și Odobescu Tamara.

Starea lor este gravă

x Din cauza secetei, prețul cerealelor a început să crească. La bursa Galați. grâul s'a urcat ieri cu 4000 lei la vagon, iar orzul cu 2000 lei.

Unul care se sinucide

împreună cu toate animalele din casă

Un caz interesant de sinucidere s'a întîmplat la o fermă de lângă Londra. Fermierul Adolphe Jim Garrer, ruinat de criză, a hotărât să-și puie capăt vieții. Dar n'a înțeles să moară singur, ci împreună cu toate animalele fer-

Garrer s'a sinucis cu un foc de revolver. In aceiaș casă au fost găsiți morți un ciine, o pisică și un canar. In grajd se aflau morți doi cai și patru vaci, iar în cotețe 42 găini.

Fermierul a lăsat o scrisoare, în care arată că a otrăvit toate animalele, pentru a le scuti și pe ele de suferință. Se presupune că sinucigașul a fost cuprins de un acces de demență, înainte de a recurge la gestul fatal.

GRIPA
cu tot convoiul ei de neajunsuri: dureri de cap, de spate, de piept, febră, tulburări nervoase, trebue combătută cu un medicament care să fie antinevralgic, să coboare temperatura și să calmeze nervii; aceste calități le are numai
NEVRALGINE JURIST

Sinuciderea tragică din Tataraşi

a casierului Casei de Asigurări sociale—Sânt la mijloc nereguli băneşti

Azi dimineaţă, în cartierul Tataraşi a produs impresie sinuciderea unui cunoscut funcţionar ieşan. E vorba de casierul Marin Popovici, de la Casa Asigurărilor sociale din str. I. C. Brătianu. care şi-a pus capăt vieţii prin ştrangulare.

Sinuciderea

Iată cum s'a petrecut zguduitoarea întâmplare:

Aseară pe la orele 11, Marin Popovici a venit la domicilul său din str. Pantel 5.

Popovici a cinat şi fără a trăda soţiei sale intenţia funestă pe care o plănuia, s'a culcat. Astăzi în zorii zilei el s'a trezit din somn şi a spus nevestei că se duce până la magazie, ca să aducă lemne pentru a prepara ceaiul. Dar nu s'a mai întors.

Ingrijorată de lipsa prelungită a soţului ei, d-na Popovici a alergat până la cămară, însă aici i se înfăţişă un spectacol înfiorător.

Marin Popovici se strangulase, cu ajutorul unui laţ prins de o grindă a tavanului. Soţia sinucigaşului a tăiat cu un cuţit frânghia; dar era prea târziu. Popovici îşi dăduse obştescul sfârşit.

O scrisoare explicativă

La locul dramei s'au prezentat imediat autorităţile poliţieneşti în frunte cu d. comisar Coman Păun, şeful circ. V-a.

Pe biuroul de lucru al defunctului s'a găsit o scrisoare deschisă în care sinucigaşul îşi motivează gestul. El arată că îi lipseşte din cassă o sumă de bani, pe care ar putea-o acoperi cu valoarea garanţiei de 26.000 lei ce era depusă la Casa Centrală de Asigurări Sociale.

Nu precizează dacă e vorba de o delapidare, sau o încurcătură în cifre. Roagă să fie iertat şi să nu i se facă autopsia.

Verificarea gestiunei

Poliţia a primit o dispoziţie de a sigila cassa de bani, unde funcţionarul Marin Popovici îşi avea serviciul.

Totodată s'a început verificarea scriptelor şi a gestiunei pentru a se elucida, dacă într'adevăr e vorba de fraude.

Din anturajul prietenilor de cancelarie ai defunctului, ni s'a precizat că sinucigaşul era un element foarte muncitor, lucrând mereu peste orele reglementare, din care pricină ajunsese foarte istovit.

La vârsta de 47 ani era om cumpătat. Poate însă din cauza salariului insuficient de 2600 lei pe lună, a fost silit să întrebuinţeze uneori banii cassieriei pentru acoperirea nevoilor materiale curente.

Ancheta va desvălui precis cauzele reale ale acestei impresionante tragedii.

Al. Nestor

Premiile „Opiniei"

Micuţa *Zenobia Vârlan* din Şos. Sărărie 24, fiica d-lui plutonier-major Vârlan,—o fetiţă frumoasă şi cuminte, care a avut şansa să câştige 5000 lei din recentele premii gratuite oferite de „Opinia".

Lumea elegantă cumpără numa la „SERILANA" S. A.

Str. Ştefan cel Mare No. 2 bis

Unicul depozit de desfacere a produselor fabricilor celor mai mari:

„INDUSTRIA LANEI" S. A. Timişoara

şi J. TREBITSCH Fiu Viena-Bucureşti

cu preţurile originale de fabrică.

Mare asortiment de Stofe şi Mătăsuri ultimele noutăţi.

STOMAC ÎNCĂRCAT VĂRSĂTURI-GREAŢĂ **Apă de BREAZU**

DECONGESTIONANT AL ORGANELOR DIGESTIVE GLANDE ŞI ANEXE.-½ PÂNĂ LA UN PAHAR DIMINEAŢA PE NEMÂNCATE

INFORMAŢIUNI

x Din Bucureşti ni se comunică faptul că la ministerul de Finanţe s'au întocmit tablourile cu noile încadrări ale funcţionarilor şi a noilor numiri şi mutări.

S'a decis că Administraţiile Financiare din Iaşi vor fi conduse de d. V. Tăutu actualul administrator financiar de încasări şi plăţi.

Este inexact svonul că d. Ilie Florescu ar reveni la Iaşi, d-sa rămânând mutat la Bucureşti.

x Locuitorul C. Grigorescu din Belceşti a reclamat justiţiei pe d. D. Constantin, primarul acelei comuni, invinuindu-l că a oficiat o căsătorie nelegală.

Fără consimţământul părintelui, primarul a dat cununia civilă copilei Anica Grigorescu de 15 ani, cu un tânăr din acea comună.

Reclamantul cere anularea acestei căsătorii.

x Până aseară s'au scos 11,985 cărţi de alegător.

Ţinând seamă că se eliberează şi azi Sâmbătă şi în ziua alegerii, se prevede că numărul votanţilor la alegerile municipale va atinge cifra de 14,000.

x Eri a fost înaintată parchetului vrăjitoarea Ecaterina Turcu din str. Conta acuzată de excrocherie.

După cercetări, ea a fost pusă în libertate, emiţându-i-se rechizitor de trimitere în judecată.

x In spitalul Sft. Spiridon a fost internat ieri după amează locuitorul Ion Gavrilungă din Orzeni—Holboca. Săteanul a fost lovit cu o sapă în cap. Criminalul Gh. Balasa, s'a prezintat singur la parchet, unde a fost arestat.

x Consiliul de războ încheind ieri dezbaterile în procesul industriaşului ieşan I. Adelsberg, a adus un verdict de achitare.

x Consiliul de războ a terminat ancheta tinerilor şi studenţilor ieşeni arestaţi înainte de Paşti, fiind acuzaţi de agitaţie comunistă.

Consiliul a eliberat ieri pe 10 dintre cei arestaţi.

x D. Iohan Zerfass a acţionat în iudecată pe d. Hausner Florian pentru înşelăciune.

Acesta din urmă a vândut fără ştirea d-lui Zerfass toate sicriele şi mărfurile ce i-au fost încredinţate,-însuşindu-şi banii.

x Parchetul a trimis în judecată pe elevii Gh. Ciubotaru şi Eug. Moreanu din Str. Smârdan, autorii furtului dela biserica „40 de Sfinţi" din str. Berthelot.

Elevii au fost puşi în libertate.

x Eri a fost adusă la parchet în stare de nesimţire copila Ruxanda Vadavei din Coarnele Caprei. Copila, în etate de 13 ani, intrase în serviciul agentului sanitar C. Rusu din Şipote.

Agentul ar fi bătut-o atât de grav, încât de 5 zile copila nu şi-a mai revenit în simţire.

x Tribunalul secţia 4-a a judecat ieri apelul comerciantului Simon Lupu din Podul-Iloae, condamnat la o lună închisoare pentru ultraj.

Comerciantul a fost achitat.

x Terminându-se cercetările parchetul a emis rechizitor definitiv celor 35 de tineri cari au făcut cunoscutele manifestaţii din Noembrie trecut, cu care prilej au fost sparte mai multe geamuri şi loviţi d-nii procuror Pogonat şi Misihănescu.

Cabinetul de instrucţie urmează a redacta ordonanţa definitivă de trimitere în judecată.

x Curtea de Apel s. I-a s'a pronunţat ieri în recursul lăptarului Aron Goldştein din str. Marta, casând fără trimitere sentinţa trib. Iaşi s. I-a, prin care fusese condamnat la 2000 lei amendă pentru lapte falsificat.

x In prezenţa unui mare număr de avocaţi şi a decanului baroului, şi-a depus ieri jurământul de intrare în barou d. av. Petre Mircea, licenţiat al facultăţii juridice din Iaşi.

Noul avocat a fost viu felicitat de colegi.

Ii dorim activitate spornică.

x *A apărut de sub tipar şi s'a pus în vânzare o interesantă broşură intitulată:*

„Suferinţele şi Nădejdile Pensionarilor şi Funcţionarilor" *de VICTOR MUNTEANU.*

O lămurire a soc. generale

a studenţilor in drept din Iaşi

Primim:

Domnule Director,

Faţă de unele atacuri pe cari anumite gazete din localitate le-au îndreptat şi continuă să le îndrepte împotriva facultăţei noastre şi a conducătorilor ei, studenţii facultăţii de drept înţeleg să iasă din rezervă pe care şi-au impus-o până acum, rugându-vă să aduceţi la cunoştinţa opiniei publice, prin preţiosul Dv. ziar, următoarele:

Cu preocupări pentru cultură, educaţie fizică şi asistenţă medicală, s'a constituit în cursul lunii Februarie: „Soc. generală a Studenţilor în Drept, Iaşi".

Dela început am înţeles să evităm orice reclamă, căutând numai ca prin realizări folositoare să obţinem îndrumarea colegilor pe căile cele bune.

Orice iniţiativă, în materie de sport sau de asistenţă medicală, plecată dela Societate, a găsit sprijin extrem de binevoitor la Domnul Decan şi Domnii Profesori ai Facultăţii.

Avem satisfacţia să constatăm că, prin adesiunea lor, studenţii au aprobat iniţiativele noastre printr'o numeroasă participare la vizitele medicale, la exerciţiile de educaţie fizică şi la procesele literare.

Pentru lămurirea opiniei publice ţinem să adăugăm că, la vizitele ce fac, medicii cercetează pe studenţi în special la piept, inimă şi articulaţii în vederea coloniei de vară, pe care Societatea noastră o va organiza vara aceasta.

Totodată, Societatea ajută pe studenţii bolnavi cu medicamente gratuite.

Totuşi, unii ziarişti interesaţi să denigreze Facultatea de Drept—şi deci pe studenţii ei el—denaturează faptele de mai sus, încercând la adăpostul unui triplu asterisc să arunce ironii, al căror tâlc îl vom desvălui publicului ieşan când atacurile nedrepte contra Facultăţii şi Profesorilor noştri nu încetează.

Soc. generală a Studenţilor în Drept

x **Durerea de bătături** te enervează şi te indispune. Remediul îl găsiţi în preparatul „ANTICALUS" soluţie şi pomadă care alină durerile şi desfiinţează bătăturile. Depozit Farmacia Dr. Ratianu str. Cuza Vodă 48. Marca depusă.

Liga Muncei

Secţia Iaşi

COMUNICAT

Din cauza taxelor exagerate pretinse la depunerea listei şi din cauza stării excepţionale ce face imposibilă desfăşurarea unei activităţi politice în conformitate cu vederile şi programul organizaţiei noastre.

Comitetul a decis abţinerea dela alegerile comunale şi sfătuieşte muncitorii să-şi anuleze voturile.

Preşedinte
Ştefan Constantiniu

O precizare

a Partidului Evreesc

Primim:

Relativ la un reportagiu apărut în ziarul „Lumea" de azi ţinem să precizăm că la înfăţişarea delegaţiei partidului nostru, din ziua de 21 Aprilie 1934, cu Dl. O. Racoviţă, D-sa a declarat că nu înţelege să facă un cartel cu Partidul Evreesc pe care nu-l recunoaşte.

Faţă de această atitudine, orice tratative au fost rupte.

Mai menţionăm că d-l Jacques Pineles nu mai face parte din Partidul Evreesc, iar d-l H. Ghelber n'a fost nici odată membru al organizaţiei noastre.

Partidul Evreesc din Romînia
Secţia Iaşi

Un industriaş ieşan

maltratat la Cernăuţi

Industriaşul ieşan d. T. Leibovici din Nicolina, a reclamat autorităţilor că pe când se afla la Cernăuţi a fost grav maltratat de un grup de tineri naţionalişti printre care şi fiul unui cunoscut demnitar din Bucovina.

Deasemeni a fost maltratat şi tânărul R. Fischer fiul d-rului Fischer din Cernăuţi.

Industriaşul ieşan a reclamat cazul parchetului de Cernăuţi precum şi autorităţilor ieşene.

S'a dispus o anchetă.

REP.

x **Ca să petreceţi plăcut, vizitaţi Bereria Luther.** Localul cel mai agreat. **Muzică** excelentă. Supeuri speciale după spectacol. Serviciu higienic. Preţuri moderate.

Informaţii

x *Oficiosul naţional-ţărănesc „Dreptatea" a publicat ieri următorul comunicat:*

„Delegaţia permanentă a partidului naţional-ţărănesc în şedinţa dela 3 Maiu cor a ratificat hotărârea organizaţiei judeţene din Iaşi prin care a fost exclus din partid d. Petre Bogdan".

Prin urmare, excluderea d-lui Bodan a rămas definitivă.

x **Şahiste.**— Echipa Iaşului in matchul de azi cu Bucureştiul ce are loc în localul cercului de şah C. F. R. „M. Sadoveanu" s'a modificat astfel:

1) Dan Bercovici. 2) Traian Ichim. 3) O. Costăchel. 4) P. Leibovici.

Echipa Bucureştiului rămine aşa cum am anunţat-o.

Acest match e aşteptat cu interes, întrucât de rezultat depinde clasificarea Iaşului în şahul românesc.

x **Lumină la periferie.**— D. primar Osvald Racovitză a hotărât extinderea reţelei de lumină electrică în străzile dela periferie unde încă nu se află lumină. Astfel vor începe de îndată lucrări în cartierele Tataraşi, Abator, Ţuţora, Şos. Naţională, Păcurari, Sărărie, Ţicău, Bul. Rosetti, etc. Lucrările vor fi terminate până la 20 Mai.

x Astăzi dimineaţă a avut loc la biserica „40 de Sfinţi" un parastas pentru mama d-lui dr. Grigore Alexandrescu.

Au participat familia şi numeroşi prieteni.

Deasemenea un parastas de 9 zile s'a oficiat la biserica Barnovschi, în memoria regretatei Victoria Varduca.

x Poliţia a fost sesizată că în urma unui incident ce a avut loc în str. Arcu, între d. comisar Rădulescu dela biroul de siguranţă şi profesorul P. Vasiliu dela Academia de Muzică, acesta din urmă l-ar fi ameninţat pe poliţist cu revolverul. S'a ordonat o anchetă.

x **Un incendiu** a isbucnit azi în curtea d-lui Iţic From din str. Sft. Constantin 4, mistuind câteva căpiţe de fân, Focul a fost localizat de pompieri.

Moartea şoarecilor şi a şobolanilor prin **BINICID**

Produsul cel mai sigur şi mai eftin

Fabricaţia: Stabilimentele **Industriale Moskovits S. A. Oradea**

De vânzare la toate drogueriile şi farmaciile

COAFORUL KLEINER

S'A MUTAT IN STR. SĂULESCU No. 1

(colţ cu Piaţa Unirei) — acordând reduceri de preţuri

Dacă, junghiu răceli, ia

Testa

Staţiunea Meteorologică Agricolă Copou-Iaşi

Buletin Meteorologic din 3 Mai 1934

Temperatura aerului la 8 ore dimineaţă plus 21.

Temperatura minimă absolută în cursul nopţei plus 7,7

Temperatura maximă absolută a zilei precedente plus 28.5

Presiunea atmosferică 8 ore dim., in milimetri 763.5.

Prevederi de timp.— Presiunea atmosferică în uşoară scădere; temperatura va creşte sub influenţa vântului uscat şi cald din Est de pe stepele ruseşti; Totuşi, după chărţile de timp de astăzi ale Europei situaţia atmosferică — sub raportul marei necesităţi de ploae — pare a se îmbunătăţi, căci, s'au format zone depresionare în bazinul mediteranian şi în centrul Continentului. Dacă vântul de Est se va inteţi, se va produce înnourarea cerului şi probabilitatea de ploae.

Ploi locale au început pe Câmpia Tisei şi în unele părţi din Oltenia.

Şeful Staţiunei I. ŢIŢU

x **DALIN** vindecă dureri de cap, dinţi, junghiuri, gripa şi orice durere provenită din răceală. *Dalin nu vatămă inima şi stomacul.* Nici o durere nu rezistă antinevralgicului *Dalin.* Cereţi Dalin la toate farmaciile

M. S. Regele răspunde

sindicatului ziariştilor

Dela Palatul Regal a sosit următoarea telegramă d-lui C. R. Ghiulea, preşedintele Sindicatului ziariştilor profesionişti din Iaşi:

M. S. Regele mă autoriză să vă transmit viile Sale mulţumiri pentru omagiile exprimate de d-vstră din partea Sindicatului ziariştilor profesionişti din Iaşi cu prilejul inaugurării sediului.

Secretarul particular al M. S. Regelui
Eug. Buhman

Inaugurarea Secţiei de Tenis

a C sei Culturale şi Sportive C.F.R. „A. D. Xenopol"

Duminecă 6 Mai are loc inaugurarea secţiei de Tenis C. F. R. din localitate, amenajată în staţia Iaşi.

Cu această ocazie vor avea loc interesante matschuri între echipa C. F. R. Bucureşti care au în componenţă dintre cei mai buni jucători, şi echipa C. F. R. Iaşi cu elemente bine pregătite.

Publicul amator, e rugat pe această cale să asiste la serbare, care va începe la ora 9 dimineaţa şi va continua şi după masă.

Vă doare

fricţionaţi locul cu

CARMOL

Ştiri poliţieneşti

O evadare

din arestul poliţiei

Aseară a fost adus la comisia IV-a tânărul Carp Lupacenschi, urmărit de poliţie pentru diferite isprăvi. El a fost depus în arestul circumscripţiei, însă astă noapte a izbutit să se strecoare afară, printr'o gaură ce o făcuse în perete.

S'au luat măsuri pentru prinderea evadatului.

Furt la un medic.—D. dr. Hoffman, din str. Cuza-Vodă a reclamat la biuroul judiciar, că o fată care a fost câteva zile în serviciul casei, a dispărut dela domiciliu însuşindu-şi lucruri în valoare de peste 5.000 lei.

— Un furt s'a comis la d. ing. Gheşner din strada Sărărie 92.

— A fost înaintat poliţiei V. Gheorghiu din str. Sf. Andrei 99, reclamat pentru furt la d. Const. Ciornei din Şoseaua Naţională 140. Rep.

Avocatul
H. GHERNER
s'a mutat
în Str. Căpitan Păun 4

Când sunt vindecaţi hemoroizii? Bolnavii de hemoroizi sunt supuşi recidivei, mai cu seamă când boala nu este vindecată radical. Asemenea bolnavi ar trebui să întrebuinţeze un remediu, care previne şi vindecă în acelaş timp păstrându-şi eficacitatea chiar atunci când este întrebuinţat un timp mai îndelungat, şi nu conţine elemente vătămătoare. De zeci de ani se recomandă de către medici ***supozitoarele hemorrhoidale ANUSOL*** „GOEDECKE", din cauza efectului lor neapărat sigur la toate bolile de hemoroizi.

Se obţine la toate farmaciile.

O HAINĂ ELEGANTĂ BINE CROITĂ CU PREŢ EFTIN OBŢINEŢI-LA

Cavalerul Parisian

str. Cuza Vodă No. 7

(vis-a-vis de Pref. de Poliţie)

DOCTOR
I. SCHWARTZMAN

Fost asistent al clinicei din Paris

Boli interne şi de copii

Specializat în boli de inimă, plămâni şi rinichi.

Diagnosticul afecţiunilor de inimă cu aparatul Electrocardiograf.

Tratamentul tuberculozei pulmonare cu pneumothorax artificial

Tratamente radicale pentru varice, eczeme şi ulcer varicos

Consultă între 4—7 d. a.

Strada Căpitan Păun 10. Telefon 11

CROIALĂ perfectă, execuţie ireproşabilă, numai la croitoria *„Leon"* Alexandri 5.

DE INCHIRIAT casă, compusă din 3 camere, curte, grădină, lumină, apă, canal. Str. Curelari 6.

LA GLOB găsiţi: Şezlonguri, Geamantane, trotinete, triciclete, storuri, muşamale, jucării.

REPREZENTANŢI destoinici, se angajează, fiecare după succesul obţinut, cu salar fix, bonificarea speselor şi provizione mare. Nu se cer cunoştinţe speciale de branşă. Adresaţi H. Friedman *Cernăuţi*, Calea Plevnei No. 21.

Dr. D. Hornştein

Medic de Spital

Specializat la Viena

(clinicele profesorilor Neumann şi Hayek)

în boli şi operaţiuni de nas, gât şi urechi

Iaşi, str. Gh. Mârzescu 4

colţ cu str. Brătianu

Con. 3—6

PUBLICAŢIE

Se aduce la cunoştinţa generală cum că Duminică 20 Mai a. c. ora 4 p. m. va avea loc în localul Şcoalei Normale de Conducătoare de Grădini de Copii din str. Carp No. 2, Adunarea Generală pentru descărcarea gestiunii comitetului pe anul 1933—1934.

In caz când la această primă convocare nu se va întruni numărul legal de membri, se fixează a doua şi ultima convocare pentru Duminică 27 Mai a. c. la aceiaş oră.

x **Comandaţi clişeie la ziarul „Opinia".**

ULTIMA ORĂ

România tratează cu Rusia

Comunicarea d-lui Beneş

Paris 5.— D Beneş, ministrul cehos ovac de externe, a declarat z arului „Le Jour" că aşte ptă r zultatul negocierilor care au loc între România şi Rusia, pentruca Mica ntantă să-şi fixeze atitudinea defin tivă.

Cehos ovacia e gata ă recunoască de drept regimul soviet c, ce a ce i-ar pri e ui be eficii de ordin economic.

Noi personalităţi
franceze compromise
în afacerea Staviski

Paris 5. — Judecătorul de instrucţie a interogat ieri din nou pe Romagnino, şi cu acest prilej au ieşit compromise alte personalităţi, ca depildă: d. Paul Levy directorul revistei „Aux Ecoutes", fruntaşii politici Franklin Bonillon şi Fernand Laurent.

S'au descoperit şi noui coloare de cekuri, în care este trecut şi fruntaşul naţionalist Taitinger.

Deasemenea d-na Chiappe, soţia fostului prefect al Parisului, a încasat dela Staviski 5000 franci pentru casa de ajutor a personalului poliţienesc. Faptul provoacă senzaţie.

O provocare la duel
a primului-ministru maghiar

Budapesta 5. — Primul ministru d. Goembos a însărcinat pe d. Nicola Cosma membru în Camera Magnaţilor şi pe deputatul Al Tranovany, să provoace în numele său la duel pe marchizul Palavicini, pentru insinuări calomnioase în legătură cu conducerea ministerului de război.

Martorii au examinat cazul şi au încheiat un proces-verbal din care rezultă că nu-i vorba de vre-o ofensă personală la adresa d-lui Goembos, ci o dispută cu caracter politic. Şi deci n'ar fi cazul unei ieşiri pe teren,

Cercetarea îmbogăţirii
generalului Dumitrescu

Bucureşti 5.— Comisia specială a examinat ieri denunţul d-lui Şt. Florescu pentru cercetarea averii d-lui general C. Dumitrescu, fost inspector general al jandarmeriei.

D. Florescu a depus o serie de acte şi a dat relaţiuni verbale. A cerut ca ancheta să se facă de urgenţă, de oarece ne aflăm în faţa unui caz „de cea mai caracteristică înavuţire nefirească".

Comisiunea a citat pe d. general Dumitrescu pentru ziua de 11 Mai.

Sătenii dau foc pădurilor
ca să-şi facă loc de păşunat

Lugoj 5.—Pădurile Wolfberg şi Filiponca sânt în flacări.

Sătenii din satele vecine au fost adunaţi pentru a ajuta la localizarea incendiului.

Există bănuiala că focul a fost pus de săteni pentru a-şi face loc de islaz.

*

Lângă Braşov continuă incendiile. Ard pădurile Crasna, Valea Răcădăului, Timişul, Koşuth, Şipotele etc.

S'a stabilit că focul a fost pus de Gh. Popa şi alţi săteni, pentru a-şi face loc de păşune.

S'au operat mai multe arestări.

*

In Gorj continuă să ardă pădurile pe muatele Murga. Focul s'a întins la pădurile Cornetu şi Schela.

*

In Muscel la Tuţeşti au ars 15 ha. de pădure. S'au găsit sub copaci şomoioage îmbibate în petrol.

Un incendiu s'a declarat la Coţul Izvorului, din cauza neglijenţei unor elevi aflaţi în excursie.

S'au aprins copacii din pădurea Dâmbovicioara.

*

Dela focul unor locuinţe, s'a aprins pădurea Ocina (jud. Prahova).

*

In Huniedoara ard cu furie pădurile dela Vulcan, Dealul Babei etc.

Doi pomperi
grav răniţi
într'un incendiu la Bucureşti

Bucureşti 5.—Ieri s'a declarat un incendiu la fabrica Demengian, de produse de ciment şi faianţă, din calea Griviţei 12—14. Focul a provocat distrugeri la etaj, unde locuiau nişte persoane particulare.

Cu prilejul operaţiilor de stingere, s'au produs două accidente nenorocite.

Sublocot. din pompieri Radu Vlad (originar din Tecuci) a căzut de pe o scară, fracturându-şi şira spinării. In stare gravă a fost transportat la spital.

Deasemenea, a căzut şi a fost rănit grav subofiţerul de pompieri C. Stoenescu.

D. Vaida nu-i grăbit
să vie la putere

Cluj 5. Intr'un interview acordat ziariştilor, d. Al. Vaida a declarat că actualul guvern trebue lăsat să lucreze, ca să arate ce poate. Schimbările prea dese de guvern sânt mai dezastroase decât menţinerea unui guvern prost.

Partidul naţ ţărănesc e în stadiu de reorganizare. Ii mai trebue timp pentru a-şi desăvârşi reorganizarea; şi numai după aceia va fi locul să ia puterea.

*

Intrebat de ziarişti, d. prim-ministru Tătărescu a declarat că a făcut d-lui Vaida o vizită de curtoazie, fiindcă între oameni politici şi partide trebuie să fie raporturi civilizate, de înţelegere şi cordialitate.

Altă afacere de corupţie
descoperită în Jugoslavia

Belgrad 5. — S'a descoperit o nouă afacere de corupţie, care a dus la suspendarea d-lui Longievici, preşedintele unui tribunal de arbitraj.

S'a stabilit că d. Longievici a luat mită de la o fabrică de vagoane din Cehoslovacia, în legătură cu nişte furnituri. Şi prin hotărârea necinstită a trib. de arbitraj statul jugoslav a suferit o pagubă de 18 milioane dinari.

Vizita d-lui Beck

Varşovia 5. — D. dr. Beck, ministrul de externe, pleacă în ziua de 9 Mai la Bucureşti, unde va asista la parada de 10 Mai.

Deacolo va pleca la Geneva unde la 14 Mai încep şedinţele consiliului Ligii Naţiunilor.

Spion arestat

Bucureşti 5.— Siguranţa a arestat pe spionul internaţional Galbany Bela, care a luat bani dela ataşatul militar al unei puteri străine.

E o chestie delicată, care se află în cercetare.

UN MATCH
al lui Spakov

Viena 5.—Aseară a avut loc matchul de box al boxerului român Moţi Spakov, cu austriacul Hejas Lawek.

După 10 reprize, deşi românul dovedea superioritate, comisia de arbitri a declarat match nul.

Atentatorii dela Buzău

Buzău 5.—Au fost arestaţi indivizii V. Lascu, Zaharia Simionescu, Tudor Ţesculescu şi Al. Părău dovediţi că au încercat să provoace, lângă Buzău, deraierea acceleratului Bucureşti-Cernăuţi.

Transportarea rămăşiţelor lui I. G. Duca

Bucureşti 5.—Astă noapte se va proceda la deshumarea corpului lui I. G. Duca, dela cimitirul Bellu.

Corpul va fi adus cu automobilul în gara de Nord. de unde trenul va pleca la ora 11,45 seara. Mâne, din staţia Băbeni, corpul va fi transportat cu automobilul la biserica Urseni (Vâlcea) unde se va face reînhumarea.

Partidul creştin-social
se dizolvă în Austria

Viena 5.—La 14 Mai se întruneşte marele consiliu al clubului creştin-social. Va asista şi cancelarul Dollfuss.

E sigur că marele consiliu va hotărî dizolvarea partidului creştin-social.

Informaţii

x D. Emil Serghie, directorul teatrului naţional, a acordat 30 bilete gratuite, la reprezentaţia „Harap Alb", pentru copiii coloniei şcolare Strunga şi ai orfelinatului israelit.

x D-ra Ana Bernştein a fost numită maestru de croitorie la şcoala reuniunea femeilor israelite.

x La întrunirea convocată de naţional-ţărănişti în sala „Gheltzer" astăzi la ora 6 p. m. va lua cuvântul savantul profesor *dr. I. Tănăsescu*, care apare pentru prima oară în campania electorală.

x Serviciul de învăţământ local, a aprobat suspendarea cursurilor pe 7 zile a şcolilor primare din Nicoreşti-Tecuci, din cauza epidemiei de rugeolă.

Alegerile municipale

Iaşul în faţa urnelor
Printre candidaţi — Păreri cetăţeneşti

Se pare că alegerile de mâine se vor bucura de o mare afluenţă de participanţi la vot.

Am intreprins o anchetă printre capii listelor de candidaţi, cerându-le un prognostic asupra rezultatului.

D. OSVALD RACOVITZA, foarte optimist, ne-a răspuns:

— „Nădăjduim să obţinem un număr compact de voturi, care să ne asigure *unanimitatea* în consiliu. După noi, se vor clasa georgiştii, naţ.-ţărăniştii şi cel din urmă d. Bogdan.

*

D. CONST. TOMA ne-a declarat:

— „Pronosticuri nu fac. Eu muncesc. Alegătorii au mâne cuvântul".

*

D. ALFONS HEROVANU senator, capul listei naţ.-ţărăniste, ne spune:

— „Am toate motivele să cred că lupta dusă până în prezent contra sistemelor învechite de propaganda utilizată şi de astă dată de liberali, va da rezultatul dorit, pentrucă după cum am arătat şi în toate întrunirile, nu este vorba numai de o cucerire a administraţiunei municipale, ci şi de o consultare a masselor a supra principiilor de libertate şi democraţie.

„Dealtfel numele distinsilor personalităţi cari candidează alături de mine pe lista naţional-ţărănistă, au atras în deosebi atenţia şi încrederea sincer manifestată a tuturor cetăţenilor.

„Fără îndoială însă, primul efect al lupei de mâine, se răsfrânge asupra gospodăriei Iaşului în âe priveşte controlul nostru vigilent. Căci o administraţie condusă de elemente recrutate în unanimitate din aceiaşi cassă şi familie, este cu desăvârşire lipsită de orice garanţie a spiritului de datorie şi de conştiinţă.

Astfel am toată nădejdea că înţelegând aceasta, ieşenii ne vor trimite în consiliul municipal, cel puţin în măsura în care controlul nostru să se poată face în mod efectiv".

O DECLARAŢIUNE
A D-LUI GH. BRATIANU

D. Gheorghe Brătianu, sosit aseară la Iaşi, a ţinut o cuvântare la club. A lăudat cum e întocmită lista georgistă. Apoi a declarat:

„Această alegere mai are un rost care depăşeşte marginele Iaşului şi ale Moldovei. Alegerea de mâine este un simbol şi o expresiune vie a luptei noastre de înoire şi de desrobire a partidului Naţional Liberal.

„O echipă de profitori îndrăzneţi a pus stăpânire pe guvern şi caută să-şi impue directivele, folosindu-se de împrejurările tulburi.

Impotriva acestor elemente, care fac ca o guvernare, începută prin tragedie să apună în ridicol, noi ducem o luptă fără cruţare şi fără şovăire. Nu-mi cereţi astăzi mai mult. Voi vorbi peste câteva zile la Bucureşti, cu vârf şi îndesat. Suntem în ajun de limpezire şi izbânda ce v'o doresc deplină va contribui la risipirea tuturor negurilor, la măturarea plevei care acoperea strălucirea de odinioară a partidului Naţional Leberal".

Părerea unor cetăţeni neutri

— *Cu cine votaţi?*

Am pus întrebarea aceasta câtorva ieşeni cari nu-s angajaţi direct în lupta electorală.

Iată o serie de răspunsuri:

D. N. PETREA (fost primar)

— „Membrii organizaţiei noastre au libertatea de a vota pe cine vor crede, sau să-şi anuleze votul, — deşi avem anumite dispoziţii de la centru, pe cari însă nu le putem divulga.

PR. DR. C. NONEA

Cu cine votez? Cu acela care este cel mai bun gospodar şi cu dragoste multă pentru cetăţenii acestui oraş.

D. IONEL TEODOREANU

Nu votez. N'am scos cartea de alegător.

D. DR. C. GANCEVICI

„Pentru nevoile acestui oraş n'ar trebui să se facă politică"

D. OMER POPOVICI

Votez pe acela din candidaţi care iubeşte Iaşul aşa cum îl iubesc eu. Dacă poţi, ghiceşte care-i.

D. ADRIAN PASCU

Ii înjur pe toţi şi nu votez pe nimeni.

D. TR. JELEA

„Am prieteni în toate părţile. Mă voi hotărâ în ghereta de vot".

D. LASCAR TARABUŢA

Pe listele cari se prezintă sunt foarte mulţi candidaţi cari ar primi cu greu demnitatea de pristav la primărie, —nu de consilier.

*

Dar destră, masa mare a alegătorilor, ce veţi face?

Rep.

ORA 2

Cum au fost degradaţi ofiţerii complotişti
Impresionanta solemnitate dela Bucureşti

Bucureşti 5. — In vasta curte a cazarmei Malmaison a avut loc astăzi solemnitatea degradării celor opt ofiţeri complotişti, condamnaţi la câte zece ani recluziune.

Erau de faţă delegaţii de ofiţeri din ţară, elevii şcolilor militare, şi câte un ofiţer, sub ofiţer şi soldat dela fiecare unitate din Bucureşti.

Un public numeros apreciat la peste 5000 oameni se îngrămădise în jurul căzărmii.

Parada a fost comandată de d. general Partenie. La ora 10 sânt aduşi condamnaţii. D. general M. Ionescu, comandantul corpului II, vorbeşte trupelor despre actul infam al celor 8 ofiţeri.

D. col. Pomponiu, prim-comisar regal, citeşte sentinţa de condamnare. Apoi d. general Partenie dă ordin să se procedeze la degradare.

D. lt. col. G. Marinescu din artilerie se apropie de lt.-col. Precup, îi smulge tresele şi epoleţii, apoi îi rupe sabia pe genunchi. In acest timp sună trompetele şi bat tobele.

Lt. col. Precup şi maiorul Nicoară strigă: „Trăească regele Carol II".

Lt.-col. Precup, extrem de nervos, rosteşte invective la adresa consiliului de război, care l-a condamnat.

D. maior bunici se apropie de maiorul Nicoară şi procedează la degradarea lui. In acest timp căpitanul Mesaroşiu, cu părul încărunţit şi cu o privire pierdută, strigă: „Trăească armata".

Se procedează apoi la degradarea celorlalţi ofiţeri. Toţi condamnaţii plâng în hohote. Publicul se îndeasă să-i privească şi-i huiduieşte. Cordoanele de jandarmi ţin ordinea cu multă greutate. La miezul zilei solemnitatea era sfârşită.

DIVERSE.—D. prim-ministru G. Tătărescu şi ceilalţi miniştri au sosit în Capitală, reluându-şi ocupaţiile la departamente.

— M. S. Regele a asistat astăzi la solemnitatea inaugurării unui spital al societăţi „Salvarea".

— Din Constanţa se anunţă că pe Marea Neagră s'a lăsat o ceaţă extraordinară, primejduind navigaţia.

S'au furat robele
unor magistraţi din Cernăuţi

Cernăuţi 5. — Un fapt interesant s'a înregistrat la Curtea cu Juri.

Curtea, sub preşedenţia d-lui I. Ionescu judeca un proces. Dimineaţa s'a dat cetire actului de acuzare; iar după amiază, la ora 4 şedinţa trebuia să continue. Insă n'a fost posibil, deoarece judecătorilor... li se furase'ă robele, în timpul cât se suspendase şedinţa la ora 1.

Au mai fost furate şi serviete judecătorilor.

Toate intervenţiile pentru găsirea făptăcătorilor au rămas zadarnice.

Robele, confecţionate din mătase, valorează 10 mii iei.

PB.

Informaţii

x Inspectoratul şcolar cercetează cazul învăţătorului I. Tomescu din Bicaz-Neamtz acuzat de activitate subversivă.

x LA TEATRUL NAŢIONAL diseară, „*Suntem chit*" (In zodia porcului), hilarianta comedie, interpretată de comicii irezistibili *Viluţă Gheorghiu* şi *C. Ramadan*.

x La spitalul Israelit, a fost internat azi dimineaţă locuitorul Ioan Gavril Popa, de 54 ani, din comuna Holboca.

Acesta a fost lovit cu un topor în cap, de mai mulţi necunoscuţi, pe şoseaua Holboca-Iaşi.

x Pentru ca tot Iaşul şi în special elevii tuturor şcolilor să poata admira fermecătorul film

SIMFONIA NEISPRĂVITĂ

de Schubert cu Martha Egerth, cinematograful Trianon prezintă mâine Duminică 6 Mai orele 10 jum. dimineaţa filmul Simfonia neisprăvită şi ultimul jurnal al săptămânei cu preţuri pe jumătate.

La acest spectacol sunt admişi şi elevii.

x **Publicaţiuni** pentru Monitorul Oficial se primesc la ad-ţia ziarului „Opina".

Ingrijiţi-vă ochii purtând ochelari

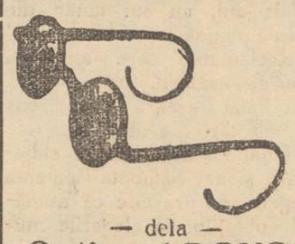

— dela —
Optica ARGUS
LAPUŞNEANU 43
vis-a-vis de Hotel Palace
CALITĂŢI SUPERIOARE
PREŢURI EFTINE

Mâine Duminică 6 Mai 1934
ora 10 dimineaţa
Matineu la Phoenix
cu 8 lei parter şi 5 lei galerie
cu filmele: Corpul meu îmi aparţine şi Oliver-Twist
Adaos: Silly Siphonie

Doctor Mendel Avram
Medic de Spital
Boli Chirurgicale, Boli de femei, Mamoş
str. I. C. Brătianu 120
(Etaj)
Vis-a-vis de Farmacia Bacovita

DOCTORUL
P. DAMSKER
str. Ghica Vodă No. 44—46
MEDICINĂ INTERNĂ,
SIFILIS ŞI GENITO-URINARE
Diatermie şi băi de lumină
între 8—1 a. m şi 3—7 p. m.

IMPOTENŢA
Bărbaţii neputincioşi' slăbiţi de vârstă, exces sau boală la orice vârstă, **se vindecă repede prin ungere cu lichidul „BUWEGEN" care nu atacă stomacul, rinichii, inima, ca preparatele luate prin gură.**
Analizat, experimentat, aut. de Onor. Minis. Sănătăţii. Nu aşteptaţi agravarea boalei! De vânzare la Farmacii şi Droguerii Lei 380 flaconul. Literatura lămuritoare trimite sub discreţiune contra mărci pentru răspuns.
Reprezentanţa Buwegen, Str. Brezoianu No. 56 Bucureşti I.

CUMPĂR
AUR DE DINŢI, LANŢURI, etc. oferind preţurile cele mai mari
Ceasornicăria Palatului
Brăt anu 80
vis a vis de str. Mărzescu

STYLOURI, cele mai renumite mărci
cu preţuri de reclamă la
Librăria HACHETTE

Toţi ieşenii
Vizitează noul local al Marei Colecturi
Gheorghe Stănoiu
DIN IAŞI
Str. Lăpuşneanu No. 20 (Fost Magazinul Cristian)
pentru a-şi alege lozul care-i poate face dintr'odată milionari.

DEPOZITUL
LUPU STANESCU
Str. Pantelimon 17
este asortat cu materiale de construcţie ca: **Ciment de Turda** ciment alb var din Câmpu-Lung-Bucovina, **var** de Ştefăneşti, var stins, ghips stucatur, **ghips** alabastru, **mozaic, fier,** beton, tablă Nadrag, faianţă şi gresie Austria, parchet din Braşov, **cărămizi** refractare, pământ şamot, cretă, humă, aguabar contra igrasiei, carton asfaltat, bitum, ţigle pentru acoperiş etc.
Se vinde cu preţurile cele mai reduse ce desfid orice concurenţă.

Detaşaţi zilnic bonul din pag. I

ANUL XXX No. 8113

ABONAMENTE
Lei 600 . . . . pe un an
„ 300 . . . . „ 6 luni
„ 150 . . . . „ 3 „

ATELIERELE TIPOGRAFICE
IAŞI. — STR. LĂPUŞNEANU 37

2 (doi) lei exemplarul

OPINIA

Ziar popular cotidian

MARŢI 8 MAI 1934

Bon de Premii
No. 40
„OPINIA"

BIBLIOTECA UNIVERSITĂŢII -IAŞI-

Istoria se pe petă

Cum îşi apărau ieşenii odinioară drepturile oraşului lor

Acum 50 ani.--O pildă care trebue urmată

Neînţelegeri numeroase se fac Iaşului de interesaţii de la centru, ca şi când ar fi geloşi de cultura noastră şi de bruma de aşezăminte ce mai are oropsitul nostru oraş. Loviturile se succed, ca să nu poată să justifice numele de oraş al culturei, aşa cum a promis, ca să fie însuşi Măr a Sa Vodă Carol II cu ocazia solemnităţei deschiderei cur ului Universităţii Mihail ne.

Aceste lovituri care revin aproape în fiecare an, ori care ar fi guvernele ce se succed la cârma ţării, cum a fost : crearea şi detaşarea Facultăţii de Theologie la Kişinău ; mutarea Facultăţii de Agronomie ; răşluirea Facult. de Farmacie; permutarea concursului de specialităţi de la Iaşi la Bucureşti într'un mod samavo nic ; şi acum în urmă încercarea de a transfera politechnica la Bucureşti.

*

Dar în decursul vremurilor, s'au mai încercat asemenea lovituri în contra Iaşului.

Astfel în 1884, I. C. Brătianu pentru a se răsbuna pe Iaşi, care făcea o d rză opo ziţie, contra guvernărei sale dictatoriale de 12 ani, încercă să desfiinţeze Facultatea de Medicină din I şi.

In adevăr, printr'un vot al Camerei, taie pur şi simplu din buget alocaţiun'le cuvenite fu cţionarii aceste Facultăţi.

„La alegerea ace tei hotărâri oraşul întreg fu cupr ns de o mare indignare şi o mare agitaţie se porni în contra acestei măsuri". (Din Anuarul Jubiliar al Univers tăţii 1910).

O delegaţie a Universităţii intervin pe lângă rege şi guvern. Societatea de Medici şi Naturalişti din Iaşi, cea mai veche socie ate ştiinţifică din ţară, intervine cu toată autoritatea ei. Cetăţenii fac întruniri de protestare, iar părinţii noştri cei mai cu stare se oferă să cotizeze, pentru a întreţine pe socoteala lor această Facultate.

In urma acestei mari mişcări a opiniei publice, I. C. Brătianu cedează şi camera revine asupra hotărârei sale. In ziua de 19 Martie 1884 se hotărăşte reînscrierea în bug t a sumelor alocate Facultăţii.

*

Astăzi istoria se repetă. Facultatea de Medicină şi Ştiinţi, precum şi întreg Senatul Unive sitar protestează energici Trebue să recunoaş'em că şi o pa te din parlamentari şi-au făcut datorla... Tânărul şi inmosul senator Diaconescu în Senat p otestează în contra permutărei concursului de specialităţi la Bucureşti şi cere respectarea legei.

In Cameră răsună glasuri au orizate ale d-lor Andrei, Petrovici şi Voinea, care protesteaz energ c contra ştirbirei Facultăţii de Medicină. Iar la Senat, d. Mircea Băd reu a votat contra proectului guvernamental. In acelaş timp, d. Costăchescu interpelează în Senat în chestia Farmaciei şi înfruntă. Guvernul care pretinde că această concentrare o face din economie, arătând că economia făcută constă în mutar a celor doi profesori de la Iaşi şi Cluj la Bucureşti — şi care cu cei 4 de la Bucureşti ar trebui să facă 6 ; dar la guvern fac 7, creându-se prin buget încă o catedră nouă pentru Bucureşt. !

La asemenea „economie" şi a gument ridicol am avea de obiectat că, dacă se găsesc bani pentru mituirea funcţionarilor superiori din Minister, ca în afacerea Skoda ; dacă se găsesc bani din visterie pentru întreţinerea dansatoarelor spanioale spre delectarea satirilor din Bucureşti ; dacă se găsesc bani pentru reprimare de comploturi imaginare, etc. trebue să se găsească bani şi pentru sărăcia noastră.

*

Iar în ce ne priveşte pe noi Ieşenii avem datoria că tot ce au cucerit şi ne-au transmis părinţii noştri, să menţinem ; şi acolo unde ei au reuşit, nu se poate să nu reuşim şi noi, dacă vom pune dragoste, energie şi solidaritate, urmând exemplul lor.

Să nu se uite că dreptul la Facultatea de Farmacie, îl avem încă din 1864, când Domnitorul Cuza, decretează că „pentru şcoala de Medicină şi Farmacie ce este a se institui la Iaşi pe dr. Davila să ia cuvenitele măsuri pentru prepararea celor necesare la această şcoală, aşa că la 1 Sept. 1865 ea să poată funcţiona în toată întinderea ei".

Dacă acest drept îl avem încă dela Domnitorul Cuza, noi Ieşenii care ţinem atât la tradiţie şi ne mândrim cu trecutul glorios al Iaşului, trebue să protestăm alăturea cu Fac. de Medicină pentru oprirea promulgării legei.

Cetăţeni ai Iaşului, voi cei care nu v'aţi mutat la Bucureşti şi iubiţi Iaşul vostru, veghiaţi, nu vă lăsaţi !

P. Ang.

DIN TOATA LUMEA

O operaţie pe scena unui teatru.— La teatrul „Shoock" din Ottawa (Canada) s'a înregistrat un caz puţin obişnuit. In timpul unei repetiţii, actorul Lewis Glad s'a simţit rău şi a căzut în nesimţire. Medicul chemat în grabă, a constatat că e vorba de o plagă stomacală, ce necesită o operaţie urgentă. Orice întârziere putea fi fatală. Deasemenea medicul a opinat că transportarea bolnavuiui la spital ar putea agrava situaţia, întrucât pacientul nu trebuie mişcat din loc.

In consecinţă s'a aranjat imediat pe scena teatrului tot ce era necesar interveniei chirurgicale. Dela un spital s'au adus aparate şi medicamente, precum şi personalul ajutător. Medicul a lucrat aproape două ore şi a reuşit să efectueze operaţia în condiţiuni destul de bune. După câtva timp, când actorul se va însănătoşi complect, va avea un motiv de reclamă : omul care a fost operat pe scena unui teatru !

*

La ora 1 noaptea. Un grup de tineri bine situaţi din Paris a înfiinţat o societate denumită „Mica ligă a distracţiilor". Singurul scop al acestei grupări es'e de a găsi mereu ocazii noui pentru petreceri.

In or.e caz membrii l gii n'au voie să se culce înainte de ora 1 noaptea. Ei trebuie să se distreze în cursul nopţii cum cred mai potrivit şi mai original.

După cum şi-au luat obligaţia, tinerii respectivi trebu'e să treacă în fiecare noapte pela club, cel mai devreme la ora 1, şi să semneze într'un registru, notând totodată unde au fost şi cum au petrecut. Şi precum se afirmă, toţi membri se ţin de cuvânt. Ceiace în defin'tiv nu-i prea de mirare la Paris !

*

Pisica fatală.— Carierul Werszki din Varşovia a trecut în ultimul timp prin curioase momente de panică. Se pripăşise pe acolo o pisică roşie, care—după credinţa locuitorilor— aducea numai nenorociri.

Astfel se arată că în casele unde a intrat pisica, s'au înregistrat accidente, boli, sinucideri, decese, Ceva mai mult ; mâţa ar fi fost şi cauza unui violent incendiu, care a distrus două case din cartier.

Superstiţia aceasta s'a răspândit repede şi populaţia de acolo era cuprinsă de spaimă. Fiecare locuitor lua măsuri, pentru a alunga pisica fatală. In cele din urmă însă, animalul a fost prins şi omorât cu o rară furie. Astfel cartierul şi-a recăpătat liniştea dinainte.

*

Omul cu mâna de piatră.— La un spital din Bruxelles a fost adus un ţăran anume Vyanks, care prezintă o curioasă particularitate. Mâna stângă a omului, nu se ştie din ce motive, s'a petrificat. Ea are exact tăria unei pietre şi cântăreşte aproape 30 kgr.

Omul nu simte nicio dure e. Dimpotrivă ; mâna petrificată îi este de folos, întrucât îi serveşte ca... ciocan. El bate cuiele cu mâna şi ridică pe braţ greu greutăţi enorme.

In prezent medicii din Bruxelles să căznesc să vindece sau cel puţin să găsească o explicaţie pentru cazul omului cu mâna de piatră.

După tulburările dela Paris

Tulburările comuniste dela Paris, cu prilejul zilei de 1 Mai, au avut în unele cartiere un caracter destul de grav. In câteva străzi s'au ridicat baricade, circulaţia fiind complect oprită.

In clişeu : o vedere din cartierul parisian Jeanne D'Arc, după demonstraţii. Lucrătorii curăţă strada ce fusese baricadată.

Sângele şi căsătoria

Un caz original în Anglia

Un caz interesant s'a întâmplat la Nothingham (Anglia), în următoarele împrejurări :

O tânără şi frumoasă fată din acel oraş, Miss Elinor Meater, se îmbolnăvise grav şi medicii au constatat că e absolut necesară o transfuzie de sânge. In acest scop s'au făcut publicaţiuni în ziare şi chiar a doua zi un tânăr anume Edgar Holmes s'a prezintat la spital şi a oferit cantitatea trebuitoare de sânge.

Fata s'a vindecat destul de repede şi de atunci se întâlneşte zilnic cu salvatorul ei. Tinerii se iubesc şi au hotărât să se căsătorească. Dar s'a împotrivit pastorul din oraş. El crede că o asemenea căsătorie nu este admisibilă, întrucât prin operaţia de transfuziune s'a făcut o apropiere de sânge ca în cazul unui frate cu o soră.

Această întâmplare a dat loc la discuţii interesante şi rămâne de văzut care va fi sfârşitul.

Câteva vârste în viaţa oamenilor

Un ziar parizian publică, după cifrele statisticilor din diferite ţări, câteva vrâste mai importante din viaţa oamenilor.

Astfel ziarul arată că cei mai mulţi oameni se căsătoresc între 25 şi 35 ani. Cele mai multe divorsuri când soţii au 45-50 ani.

Părinţii c pătă copii de obicei atunci când sânt între 28 şi 34 ani. Cele mai mare număr de decese îl furnizează oamenii între 57 şi 66 ani.

Preşedintele Franţei poate fi sculat din somn

O întâmplare interesantă este relatată de un ziar din Paris. De curând sos'se în cursul nopţii, cam pe la ora 12, o telegramă pentru d. Lebrun, preşedintele Franţei. Telegral ma a fost imediat a usă la reşedinţa prezidenţială şi predată paznicului de serviciu. Acesta se afla în mare încurcătură. D. Lebrun dormea şi paznicul nu ştia dacă trebuie să-l scoale din somn.

In cele din urmă, socotind că poate fi vorba de o cumunicare foarte importantă, servitorul şi-a luat inima în dinţi şi l-a trezit pe şeful republicii. D. Lebrun a cetit telegrama care nu prezenta vreo urgenţă. Totuşi nu s'a supărat. Dimpotrivă ; a dispus să fie sculat din somn oricând va fi nevoie.

Abonaţi-vă la „Opinia"

Zborul în celelalte planete

Se va inventa un aparat special.-- Ce declară profesorul Piccard

Profesorul Piccard, omul care a zburat pentru prima dată în stratosferă, a ţinut zilele trecute la Paris o interesantă conferinţă cu privire la posibilităţile de viitor ale ştiinţei în domeniul aviaţiei. Intre altele, Piccard şi-a exprimat credinţa că, după constatările pe care le-a făcut cu prilejul celor două zboruri în stratosferă, omul va ajunge de tot de curând să construească un aparat ce va permite cele mai îndrăzneţe raiduri.

Este foarte posibil — după părerea lui Piccard — să atingem cu acel aparat perfecţionat înălţimea de 30 mii până la 35 mii metri. La această înălţime aerostatul va putea zbura în stratosferă cu o viteză de 800 kilometri pe oră, ceiace va însemna că omul eproape desfiinţează distanţele. Un raid din Europa în America, sau chiar un zbor împrejurul lumii, vor fi atunci simple plimbări, cum sînt acum excursiile aeriene.

Dar ceva mai mult ; profesorul Piccard şi-a manifestat speranţa că oamenii vor reuşi să inventeze şi avionul miraculos pentru zborurile spre celelalte planete. Astfel, a precizat Piccard, se ştie că desmat rializarea materiei şi transformarea ei în lumină ar produce cea mai fantastică sursă de energie. S'a calculat de pildă că desmaterializarea a 50 kilograme de tablă ar furniza teoretic posibilitatea de a se ajunge în planeta Mercur.

Avionul viitorului — a spus în continuare profesorul Piccard — va avea la bază acest principiu de transformare a materiei. Realizându-se practic această gigantică sursă de energie, zborurile spre celelalte planete nu vor fi o himer', o utopie, ci ceva în totul realizabil.

Bine înţeles însă, această extraordinară cucerire a ştiinva mai necesita mult timp şi multă trudă. Să se ştie totuşi, a încheiat Piccard, că zborul în celelte planete nu este o imposibilit'ate. Eu am credinţa că nepoţii mei vor zbura cel puţin până în planeta Marte.

După cum era de aşteptat conferinţa profesorului belgian a produs vii discuţi în cercurile ştiinţifice din streinătate. In principiu însă aproape toţi specialiştii admit că într'un viitor mai mult sau mai puţin îndepărtat, zborurile inter-pl'anetare vor ajunge o realitate.

Discuţii şi păreri

O DATORIE PE DEPLIN

Intr'un ziar local, am cetit că d-l avocat Ionel Teodoreanu a refuzat să apere pe elevul Dinescu, faimosul asasin din Bucureşti. M'a mirat faptul, cu atât mai mult cu cât D-sa a dat dovadă în nenumărate rânduri de desăvârşit psiholog şi a înţeles întotdeauna structura sufletească a copilului, cu toate manifestările sale.

Eram sigur că Dinescu ar fi avut în mintea sa de copil neţărmurită bucurie, de a fi înţeles măcar de unul singur, din marea masă de critici.

Critici implacabili cari nu văd înaintea lor astăzi pe Dinescu, decât numai şi numai ca un criminal născut şi uită că, poate eri, el era un băiat ascultător şi un elev silitor şi bun.

Contrastul dintre eri şi azi, mă frapează ; şi caut totuşi să văd în el un criminal de rând şi nu reuşesc lesne.

Sunt sigur că prin minuna'a pledoarie ce ar fi desfăşurat-o d-l Ionel Teodoreanu, s'ar fi pus odată stavilă prejudecăţilor omeneşti, şi ca din pământ ar fi izvorât o limită despărţitoare între câmpul vieţii colective din care face parte şi Dinescu, aşa cum e el azi şi între pătura de criminali ordinari.

Eu nu'l găsesc pe acest asasin-miniatură, aşa de vinovat ; nu-l găsesc pentru că discernământul lui la vârsta pe care o are, nu e de loc complect.

El regretă astăzi tot, şi din moment ce pe faţa lui citeşti aşa ceva, înseamnă că Dinescu nu este un criminal odios, ci'i mai mult o victimă, pentru care s'ar mai fi putut găsi un text de lege favorabil sau o circumstanţă, care să-i mai uşureze sufletul şi lui şi celor ce'i poartă grija.

Dacă înaintea faptei, el ar fi avut un om care să-i lumineze mintea, mintea *întunecată de răutăţile omeneşti*, astăzi elevul asasin nu şi-ar mai plânge şcoala, colegii şi familia lui cu casa părintească ce şi-o mai zăreşte ca prin vis ; ba mai bine spus, libertatea care e tot aşa de scumpă ca şi viaţa.

Starea acestui copil, care se datoreşte nu lui, ci—după Rausseau,— lumii întregi, (omenirea mai înainte de toate, are grija de a conrupe pe noul născut chiar din faşă), ar fi fost un imperativ pentru cei mulţi în frunte cu d-l Ionel Teodoreanu.

Acest imperativ ar fi fost un drept al lui Dinescu, la care toţi ar fi trebuit să răspundem, pentrucă toţi suntem vinovaţi de crima lui ; şi nu numai de a lui, ci de a tuturor

Recunoaşterea aceasta de ordin cavaleresc, totuşi ar trebui să mijească în conştiinţele noastre, în acea parte a conştiinţei unde încă sentimentele nobile n'au fost alterate.

Cezar Merlescu
student

POLEMICI ZADARNICE...

Răspuns unui anonim... bine cunoscut

de Prof. NICOLAE I. POPA

Un umorist francez Aurélieu Scholl, întrebat odată dece nu răspunde la unele atacuri de presă, a răspuns tăios : „Dacă treci pe stradă şi te latră câinii, latri şi D-ta după ei?".

In cazul polemicelor eşene, nimic n'ar fi mai cuminte decât tăcerea.

Am avut îndrăzneala de-a discuta în *Opinia*, obiectiv şi informat, o problemă mare ca acea a *Sinuciderilor în şcoală*, în cadrul larg pe care il formează societatea, şcoala şi acest mic haos care este sufletul unui adolescent. N'am crezut demn să reduc chestiunea la mahalagisme, şi la gâlcevi de persoane. Cazul dela Liceul Militar era doar un fapt divers într'o vastă problemă. N'am fost nici apărător, nici procuror. N'am numit pe nimeni în această chestiune, dominând de sus faptele şi oamenii. Atacam un primejdios sistem mult practicat la noi şi care tinde a găsi, cu cele mai eftine mijloace intelectuale, un ţap ispăşitor.

Rezultatul ?

Un articol recent din *Opinia* reia problema trecutului, declarând pur şi simplu (*L.H.* dixsit !) că responsabilii sunt profesorii ? Şi doar eu am citat fapte precise care arătau limpede răul pe care ni-l face societatea !... Ce să răspundem la asemenea afirmaţii simpliste, în care nu ştim ce să condamnăm : reaua credinţă sau nepriceperea situaţiilor ?

*

Iată că „un distins ofiţ-r superior în rezervă", care şi-a ales un nume de circumstanţă simbolic, I. Vargă (urmă a vreunei atribuţii executive exercitate !) îmi răspunde în *Ziua*. Semnatarul articolului este poate invidios pe laurii „Hatmanului Arbore", în dureroasa polemică încercată cu d. Prof. M Carp !

Judecând după tonul de pricepere totală a spiritului articolelor mele,—după limbajul grosolan la care recurge —după faptul că nu indică decât *două* articole din cele *patru*, şi mai ales după stilul specific în care d. Vargă ameninţă pe aceiaşi persoană cu care a avut sau are probabil ceva de împărţit,— printr'un proces uşor de eliminare, —am descoperit, cred, *Varga* care „se ascunde după piersic".

Nu am cinstea să cunosc personal pe acest domn ; îl cunosc însă bine *din reputaţie*. Iar articolul ce-mi consacră, îi complectează trist fizionomia.

Dar, odată identitatea anonimului stabilită, interesul polemicei cade cu totul. Nu mă pot scobori la tonul d-lui şi nici nu voi pierde vremea cu discuţii zadarnice. Voi rezuma doar şi voi pune la punct.

Ce am spus eu ? Mă citez, subliniind (*Opinia*, 19 Aprilie) :

„Nu am căderea să anticipez asupra anchetei în curs ; constat doar că elevul orfan s'a sinucis acasă la tutorele său, 24 ore după întoarcerea în vacanţă... *Adevărata cauză rămâne de văzut*, dar, aşa cum se prezintă lucrurile, nu poate fi ameninţarea situaţiei şcolare. *Ea trebue căutată* în resorturile intime ale elevului şi în precara lui viaţă familiară de orfan crescut de rude".

Şi,—după alte nuanţe de analiză psihologică, pe care d. Vargă le trece, fiindcă îl supără, sau nu le pricepe,— eu adaug : „Elevul Drăguşan nu părăsia viaţa, dacă întâlnia înţelegere în familia sa".

Eu arătam complexitatea problemei, scoţând din cauză răspunderea directă a profesorului şi făcându-mă ecoul unei ipoteze, a cărei verificare o lăsam în grija comisiunii de anchetă. Sper că d. V., care a făcut şi ceva ştiinţă în cariera d-niei-sale, vede deosebirea între o *ipoteză* şi o *afirmaţie*, ca acea cu care îşi termină *filipica*.

Să aşteptăm deci rezultatul anchetei.

*

Primele mele două articole au avut darul să irite pe d. V., nedeprins se vede să urmărească obiectiv o discuţie de idei, sprijinită pe fapte şi pe experienţa altora mai pricepuţi decât noi.

Ceiace un om serios numeşte articol *informat*, d. V. il biciueşte vajnic cu epitetul

Continuarea în pagina 2-a

LA BUCUREȘTI
descendeți la
HOTELUL CONTINENTAL
Calea Victoriei 56 (vis-a-vis de Teatrul Național)
CONFORT MODERN — — SERVICIU IREPROȘABIL
Prețuri extrem de reduse.

STOMAC ÎNCĂRCAT VĂRSĂTURI-GREAȚĂ Apă de BREAZU
DECONGESTIONANT AL ORGANELOR DIGESTIVE GLANDE SI ANEXE.-½ PÂNĂ LA UN PAHAR DIMINEAȚA PE NEMÂNCATE

Toți ieșenii
Vizitează noul ocal al Marei Colecturi
Gheorghe Stănoiu
DIN IAȘI
Str. Lăpușneanu No. 20 (Fost Magazinul Cristian)
pentru a-și alege lozul care-i poate face dintr'odată milionari.

Voiajuri individuale și în grupuri
La 25 Mai va avea loc plecarea în grup organizată de Soc. „Europa" spre stațiunile
Constanța--Mamaia și Movila--Carmen Sylva
în condițiuni extrem de avantajoase. Durata, după dorința fiecăruia.
Inscrierile se primesc de pe acum la ziarul „Opinia" până la data de 15 Mai.
Indiferent de numărul participanților excursiunea va avea loc. Informațiuni la „Opinia"
„EUROPA" S. A. București
Org. Națională Română de Voiaj și Turism.

Vopsirea părului în orice culoare BINE EXECUTAT. Prețuri eftine la coafor de prim rang, „DEMEK"
S-sor Karl Podrazki
STR. LAPUȘNEANU

DIN LUMEA MISTERELOR...

Privind mai atent desfășurarea unor acțiuni și evenimente și comparându-le cu prezicerea unor oameni dotați cu clair voyance, rămânem câte odată uimiți de adâncurile nepătrunse ale misticismului.

Astfel ne e dat să vedem că prezicerile d-lui Ghandi M. I. (care s'a abătut pentru scurtă vreme în orașul nostru) preziceri publicate în ziare, s'au realizat întocmai, ceiace ne pune pe gânduri, văzând că mai există misticism în secolul nostru.

D-sa a prezis la 30 Decembrie două schimbări de guvern; mari inundații în California, iar despre Franța n'a spus că va trece printr'un mare conflict politic; toate, dar absolut toate s'au realizat întocmai.

D. Ghand a mai prezis unor personalități de seamă din Europa, de ex.: Regelui Alfons pe când se afla la Viena în 1926 căderea de pe tron, unui membru al familiei Consulului Chesoglu în Iulie 1933 moartea acestuia. Toate s'au realizat așa cum le-a prezis d-l Ghandi.

La noi în țară, la Galați, d-sa a prezis milionarului Șaier din Reni chestia Marianski, apoi d-rului Caplan i-a indicat exact locul unde s'a refugiat un membru scump al familiei d-sale—toate s'au împlinit întocmai.

D. Ghandi ne declară că e gata să stea la discuție fie prin ziare în mod public, fie la domiciliul d-sale în *str. I. C. Brătianu 61*, cu persoanele care contestă că ar exista puteri mai mari pe care le concepe oricare muritor.

Adevărul trebue să iasă la lumină. 594 *Rep.*

PUBLICAȚIE

Se aduce la cunoștința generală cum că Duminică 20 Mai a. c. ora 4 p. m. va avea loc în localul Școalei Normale de Conducătoare de Grădini de Copii din str. Carp No. 2, Adunarea Generală pentru descărcarea gestiunii comitetului pe anul 1933—1934.

In caz când la această primă convocare nu se va întruni numărul legal de membri, se fixează a doua și ultima convocare pentru Duminică 27 Mai a. c.la aceiaș oră.

O HAINĂ ELEGANTĂ BINE CROITĂ CU PREȚ EFTIN OBȚINEȚI LA
Cavalerul Parisian
str. Cuza Vodă No. 7
(vis-a-vis de Pref. de Poliție)

PUBLICAȚIE

Comitetul școlar al liceului Național din Iași publică licitație pentru lucrări de lemnărie (dușumele, pupitre, etc. zidărie din nou, tencueli, șlefuel, vărueli, vopsitorie și zugrăveli, sobe de teracotă din nou și remontări, fererie și tinichigerie, pentru ziua de 19 Mai a. c. ora 10 a. m. în cancelaria liceului.

In aceeași zi, la aceeași oră și în acelaș loc se va trata prin bună învoială pentru închirierea bufetului din curtea liceului. Caetele de sarcini și devizul se pot vedea zilnic în cancelaria liceului. Comitetul

Bustul lui I. G. Duca

D. Mateescu, cunoscutul profesor-sculptor, a transportat la București macheta regretatului I. G. Duca și a încredințat-o unui maestru specialist, pentru a fi turnat în bronz.

După constituire, consiliul municipal, într'o ședință solemnă, la care vor participa și fruntași ai orașului, va decide locul pe care va fi așezat în Iași bustul în bronz al regretatului mare om de st t.

DAN

Un elev asasinat la Bălți

Bălți 7.—Intr'o casă părăsită a fost găsit cadavrul elevului Vasile Canadan de 16 ani, dispărut de câtva timp și despre care se credea că a trecut Nistrul.

Din constatările făcute, se crede că la mijloc e un asasinat a cărui motiv ar fi răzbunarea.

Un pluton er turbează și mușcă mai multe per oane

Bacău 7. — O înfiorătoare dramă s'a petrecut în com. Fântânele-Bacău. Acum câtva timp, plutonierul major în rezervă Nicomede Constantin a fost mușcat de un dulău turbat. Neglijând tratamentul, desnodământul fatal s'a produs.

Nefericitul plutonier a început să dea semne de turbare.

Intr'o zi s'a apucat, fără nici un motiv s'o certe pe nevastă-sa și a vrut s'o muște. In ultimele zile, alearga cu spume la gură prin sat, mușcând tot ce întâlnea în cale. Rodea cu dinții scândurile dela garduri.

Față de pericolul ce-l prezenta bolnavul pentru viața locuitorilor și a familiei sale, a fost transportat la Bacău.

Adus la chestură a mușcat pe un deținut de acolo.

Bolnavul este internat la spitalul Pavel și Ana Cristea.

x Un fizic plăcut, un ten curat, tânăr catifelat, iată ce se cere unei femei frumoase. Doriți să le aveți pe toate? N'aveți decât să întrebuințați cei trei giganți ai frumuseții femenine: *Crema, loțiunea și săpunul de Lăcrămioare.* Veți obține astfel rezultatele cele mai bune. Depozit: Farmacia Dr. Beceanu Piața Halei Iași.

Rezultatul alegerilor comunale

Noul consiliu municipal al Iașului

Alegerile comunale s'au desfășurat ieri cu destulă intensitate. Bine înțeles unele incidente electorale, mai mult sau mai puțin violente, n'au putut fi evitate. In total au votat 11.183 alegători, dintre care numărul femeilor era aproximativ în jurul cifrei de 1000.

Iată rezultatul complect:

La Principesa Maria: liberalii au obținut 710 voturi; georgiștii 196; lista Bogdan 91 și național-țărăniștii 181. Anulate 28.

La Carmen Sylva: lib. 543, georgiști 154, Bogdan 59, naț. țăr. 141.

La Principele Ferdinand: lib. 649, georg. 166, Bogdan 91 și naț.-țăr. 139. Anulate 38.

La Hatmanul Nicoară: lib. 537, georg. 311, Bogdan 47, naț.țăr. 104. Anulate 24.

La Gheorghe Asache: lib. 641, georg. 213, Bogdan 131 și naț-țăr. 115. Anulate 30.

La Cuza-Vodă: lib. 495, georg. 377, Bogdan 52, naț-țăr. 140. Anulate 20.

La Vasile Conta: lib. 625, georg. 142, Bogdan 95 și naț-țăr. 148. Anulate 23.

La Vasile Adamache: lib. 649, georg. 229, Bogdan 125 ci naț-țăr. 107. Anulate 22.

La Lambrior: lib. 817, georg. 235, Bogdan 82, naț.-țăr. 205. An late 39.

La Petru Poni: lib. 568, georg. 264, Bogdan 94 și naț.-țăr. 117. Anulate 24.

TOTALUL: *liberalii* (lista Osvald Racovișă) 6234 voturi, *georgiștii* (lista Const. Toma) 2287, *lista Bogdan* 867 și *național țărăniștii* (lista Alfons Herovanu) 1397. Anulate 248 voturi.

Având în vedere că în total au votat 11,183 alegători, cincimea a fost 2236 voturi. Lista georgistă care a recoltat 2287 voturi, au obținut cincimea cu un plus de 51 voturi.

Se poate face constatarea că național-țărăniștii, dacă ar fi avut voturile listei Bogdan, ar fi luat cincimea la limită. Probabil însă că d. Petre Bogdan, într'un asemenea caz, nu și-ar fi dat atâta silință electorală, și deci naț.-țărăniștii lipsindu-se de d. Bogdan, n'au pierdut nimic.

Noul consiliu comunal al Iașului se compune din următoarele persoane:

Osvald Racoviță, Aglaia Hurmuzescu, Pascu Stanciu, Ioan Șoarec, pr. G. Niculea, Ionel Frühling, Ion Popovici, N. Stanciu, Etty dr. Ochs, Const. Platon, Ernest Geller, dr. C. Enășescu, N. Dobrovici, C. Stamboliu, J. Pineles, D. Georgescu, N. Angelescu, Ely Davidovici, N. Păun, Ștefan Lungu, Const. Sion, Aron Iosub, Ion Olănescu, Gh. Bulău, Adela Vârlănescu, H. Ghelber, Teodor Berescu, P. Șerban. Lascar Matasaru, Const. Toma, D. Dumitriu, Xenofon Eraclide, Camelia Nădejde (Lucia Mantu), D. Raboveanu, M. Șmilovici și Gh. Stângaciu.

Discuțiuni ciudate

în jurul morții regelui Belgiei

Din Londra se anunță că colonelul Hutchinson făcuse acum câteva zile declarația că regele Albert al Belgiei n'ar fi murit în mod accidental, ci ar fi fost răpus de o mână criminală.

Ambasadorul Belgiei la Londra a protestat contra acestei afirmațiuni, exprimându-și regretul că ea a putut fi publicată.

Nereguli la Camera de Comerț din Chișinău

Chișinău 7. — La Camera de Comerț din localitate s'au descoperit fraude.

Această instituție a cumpărat imobilul Cotlar schi, condiționân u-se ca proectul să fie eșalona în rate lunare prin banca Basarabiei.

Ieri u ma să se achite o rată. Pentru aceasta a fost însărcinat funcționarul Costescu. Acesta însă, îmbolnăvindu-se, suma a achitat-o un alt slujbaș.

Cu acest prilej s'a constatat că funcționarul Costescu, în plățile efectuate până în prezent, și-ar fi însușit suma de 150 mii lei.

S'a deschis o anchetă.

INFORMAȚIUNI

x **Comisia interimară** *la Camera de comerț și industrie* din Iași, a fost numită în următoarea formație: d-nii Ioan Zipa, Fred Șaraga, N. Anghelescu, V. Cavaleru, M. Save, comercianți și d-na Mariette Cerchez, d-nii D. Beceanu, Gh. Chiuca, H. Florian și H. Ghelber, industriași.

x **Din Bălți** se anunță că o copilă a avocatului Olșanețchi, în etate de 2 ani, jucându-se prin curte, a căzut într'o cadă cu apă și s'a înecat.

x Ziarul „Facla" anunță că d. Puiu Dumitrescu, fostul secretar particular al suveranului, a părăsit țara, pentru a se stabili definitiv în Franța.

x Parchetul local a autorizat înmormântarea casierului Corporației, Marin Popovici din str. Pantel 5, care s'a sinucis Sâmbătă în împrejurările relatate.

x Un puternic incendiu a distrus în parte școala agricolă Agarici din Vaslui.

x La 12 Mai are loc la Praga congresul medicilor balneologi. Au fost invitați și medici români.

La ordinea zilei va figura și chestiunea apelor minerale ale Moldovei precum și lucrările congresului balneologic dela Iași.

x **In jurul unei crime.**— Am anunțat că bătrânul C. Băisan din Vlădiceni a declarat că recunoaște în cadavrul găsit în nisipăria Ciricului, pe fiul său, dispărut în Februarie.

Bătrânul Băisan a cerut parchetului arestarea soției fiului său, Elena Băisan din str. Brândușa 48, pe care o bănurește ca autoarea crimei.

x Un grup de comercianți ieșeni a părăsit ieri Iașul, plecând spre Palestina.

Intre alții au plecat d-nii Ilie Mendelsohn, Leon Bandel, Melic Spectorman, I. Grünberg, Marcu Solomon dentist Fischer Iosipescu, Schwartz-Glob, Adolf Risenovici, etc.

Incendiu la Darabani-Dorohoi

Trei imobile distruse

Dorohoiu 7. — Un puternic incendiu a isbucnit în târgul Darabani, județul Dorohoiu.

Focul a luat naștere la gospodăria locuitorului Gh. Apostoaiei. Cu toate ajutoarele date de vecini, focul s'a propagat cu iuțeală, distrugând până la temelie casa locuitorilor Gheorghe, Niculae și Vasile Apostoaie.

Din cercetările poliției rezultă că focul a luat naștere din cauza neglijenței unui copil.

Pagubele se cifrează la aproape 500.000 lei.

S. S ndy

Cadavrul unei fete

găsit într'o padure

Orhei 7.—Intr'o pădure din județul Orhei s'a găsit cadavrul fetei Eftimia Zgibarț, de 22 ani.

Autopsia a stabilit că era gravidă și a fost ucisă prin strangulare.

A fost arestat un anume Sava Lacomski, care a fost văzut în ultimul timp cu d-ra Zghibarț.

x Procesul celor trei elevi, asasinii deputatului Eusebiu Popovici, va începe la București în ziua de 1 Iunie.

POLEMICI ZADARNICE...

Răspuns unui anonim... bine cunoscut

de Prof. NICOLAE I. POPA

(Continuarea din pagina 1-a)

peltea. Totul e în funcție de rezistență intelectuală, d-le V.! Celui care nu cetește decât cancanurile din ziarele locale (unde ia poate și o parte activă, făcându-și din nemulțumirile școlar—familiare, o mistică judiciară),— aceluia, nu cred că vreun doctor serios i-ar administra o asemenea lectură. Dealtfel, observați cu ce siguranță de diagnostic d. V., care între multe alte ocupații se pare că ar fi și medic,— a știut să-și raționeze lectura, oprindu-se după articolul al doilea!

Și s'a supărat d. Vargă pe mine și atunci și-a descoperit toată natura intimă, scoborindu-se până la insinuări de suburbie, la jigniri gratuite și formulate într'un limbaj în care educația și deprinderile mele îmi interzic să-l urmez. Eu înțeleg stilul *violent* și admir scrisul lui Jules Vallès, Léon Bloy, Léon Daudet. Imi repugnă însă, ca o jignire a gustului, stilul *mahalagesc.* Ajung iarăș să înțeleg reaua credință a polemistului, care se izolează pe un singur plan al discuției, căutând punctele slabe ale adversarului. Toate acestea însă cu o condiție: polemistul (?) să-și cunoască bine adversarul și să nu i atribue slăbiciuni care trădează doar infirmități intelectuale și morale ale lui proprii.

Dar aceste scrupule de discreție și de demnitate într'o acțiune publică nu intră în deprinderile d-lui Vargă. D-nia sa era grăbit; varga răzbunătoare strânsă cu ciudă, îi ardea palma.

Deaceia isbește, lovituri tăioase și șuerătoare, dar... în vânt,—pentrucă persoana mea nu are ce căuta în tristele regiuni intelectuale și morale, unde d-sa a ținut cu orice preț să mă aducă.

Țin mai întâi să liniștesc pe impetuosul, dar imprudentul meu corespondent asupra unui punct: eu am cu Liceul Internat alte legături morale, decât acele pe care variata d-sale experiență se crede autorizată în mod josnic să mi le atribue. *N'am urmărit și nu urmăresc nicio direcțiune de liceu.* Pasiunea mea pentru profesorat e o nevoe sufletească, pe care d. Vargă n'o poate înțelege, și pe care nu-i permit s'o traducă în formule d-sale practice de viață, injosind-o. Am lucrat ani mulți la Paris și îmi termin în curând doctoratul în Litere la Sorbona, rămânând într'o carieră pur *științifică* și profesorală.

D. Vargă se crede calificat să emită păreri până și asupra informației mele. Să-mi fie permis să-i ripostez cu clasicul: *Ne sutor supra crepidam!* a cărui traducere o poate găsi D-sa în dicționare. Voind să bagatelizeze fondul articolelor mele, îmi isbește obrazul cu... varga.

E foarte simplu să aduni asemenea informație, proclamă d-sa disprețuitor. Doar ai „lexicoane și dicționare" (care-i deosebirea între ele?). Da, atunci când vrei să *înjuri* pe cineva. Dar pentru aceasta n'ai nevoe de nicio cultură. Dovadă: însuși răspunsul ce-mi adresează d. Vargă.

Dacă însă vrei să discuți *idei* și fapte, trecând peste chestiuni meschine de persoane, atunci, d-le Vargă, vei căuta mult și bine în toate „lexicoanele și dicționarele" contemporane, indicațiile mele. Nu le vei găsi, pentru bunul motiv că *nu* există, fiind toate prea recente,— afară doar de clasicul *Le Suicide* de Durkheim Vei afla însă atunci că un intelectual nu-și face cultura din dicționare, ci din lucrări speciale. Cunosc prea bine disprețul olimpian al Romînului pentru *informație*, pe care o confundă bucuros cu pedanteria. *Romînii e deștepți!* sună ironic un aforism bucureștean, devenit acum titlu de carte.

Persistent, d. Vargă a ținut să ne arate că poate foarte bine și d-nia sa să înjghebe un „bazar de citate și chiar (*sic!*) de cunoștințe" pompat laborios din „lexicoane și dicționare" ca și mine. Citez un fragment erudit, cu punctuația lui autentică:

„De când—Defontaines — a întrebuințat pentru prima dată cuvântul „suicid" în secolul al 18-lea—deși într'un timp înaintat—cinca 200 de ani—s'au scris asupra suicidului—multe zeci de mii de volume și de oameni de știință—și de literați și de filosofi și chiar și de sinucigași—ca și aceștia din urmă—au descris — senzațiile lor personale—din timpul începerii actului de sinucidere până la clipa pierderii cunoșștinței și a conștiinței. Știința posedă asemenea date de la sinucigași prin otrăvire, strangulare, asfixiere, etc. (Ziua 3 Mai).

Ce „perlă" pentru galerii ca *Le Sottisier universel* din *Mercure de France,* sau *le Musée des horreurs,* propus de niște literați dificili! Nu recomand nimănui să facă asupra acestor rânduri exerciții de *style au microscope,*—după titlul unei curioase cărți recente de un enigmatic *Criticus;* mă întreb dacă fragmentul citat n'ar trebui să figureze în spirt, în colecția de monștri a Muzeului de istorie naturală din Iași!

•

Dar d. Vargă pune vârf la toate când invoacă în sprijinul învinuirilor sale, un „admirabil articol" „*Blaise Pascalii Iașului*", — termen injurios sau măcar ironic în accepția românească, — propunând pentru mine, cu aceiași nuanță ironică și jignitoare, — apropierea cu „Bergson ori Pestalozzi"!

Observați, vă rog, tonul degajat cu care pedagogul eleveștian e pus pe acelaș plan cu filozoful „*Evoluției creatoare*" (Aici chiar un dicționar ar fi salvator!).

Ce artă avem noi Românii să înjosim și să terfelim orice valori culturale,—o dovedește acest procedeu. Neamul nostru a introdus în înjurături toată terminologia bisericească.

Odată epuizat acest vocabular, este rândul filozofiei să se sacrifice pe altarul sfântului vocabular specific național. Și iată-i pe *Pascal, Pestalozzi, Bergson* deveniți epitete injurioase în românește! Aceasta îmi amintește pe Francezul dela 1880, care, într'un moment de supremă enervare, aruncă în obrazul partenerului de discuție: „*Espèce d'abonné à la Revue des Deux-Mondes*"!

•

Comentarii răsunetului în România a acestor nume: Pascal, Pestalozii, Bergson,— fenomene de civilizație,—vor înregistra cu stupoare accepția injurioasă dată acestor nume.

Și vor înțelege, dacă vor urmări viața noastră socială,— că în Iașul tuturor tradițiilor culturale, s'a pripășit to deauna o lume specială, care n'are nimic comun cu cultura, ci care a știut să facă afaceri sub firma științei și a autorității consacrate cu prestigiul oficial.

Mai mult încă: vor vedea că persoane de acestea, certate cu linia dreaptă a vieții, s'au simțit uneori sculptate (crudă ironie!) de fiori de messianism juridic, cu origini meschine în nepăceri familiare la capitolul școlar; și atunci s'au înarmat cu *varga* justiției, care nu li s'a aplicat *lor* la vreme...

Dar istoricul, — va fi poate vreun d. Bergeret francian, sceptic și potolit de ironie,—va zâmbi amar, va clătina din cap și va constata, odată mai mult, că Iașul și-a meritat soarta tragică.

Prof. Nicolae I. Popa

x Mijlocul cel mai sigur și ușor pentru a scăpa în mod definitiv de bătături este BATURIN. In flacoane originale de găsit la Farmacia Dr. Beceanu, Iași Piața Halei.

O nu neroasă delegaţie de studenţi în farmacie

va pleca la Bucureşti, pentru a cere audienţă ministrului instrucţiunii

Un cuvânt semnificativ al d-lui prof. I. Tănăsescu. — Studenţii din anul patru sînt nevoiţi să se retragă.

Studenţii-farmacişti din Iaşi nu se pot împaca de loc cu ideea că începând din anul şcolar 1934—1935 vor trebui să urmeze cursurile la Bucureşti.

Ei sânt decişi să acţioneze energic, pentruca secţia farmaceutică a facultăţii de medicină să rămâie la Iaşi.

Suntem informaţi că o numeroasă delegaţie de sudenţi se va prezenta ministrului instrucţiunii şi-i vor expune greutăţile prin care vor trece dacă vor trebui să urmeze cursurile la Bucureşti. Sunt unii din studenţi cu puţine mijloace de trai - ajunşi chiar în anul IV— care preferă să nu maiurmeze cursurile, de cât să îndure privaţiuni în capitală.

*

Este interesant să înregistrăm un cuvânt semnificativ al d-lui prof. I. Tănăsescu.

O studentă a venit la decanat, rugând să i se dea actele pentrucă intenţionează să se transfere la Bucureşti.

D. prof. Tănăsescu i-a spus:

— „De ce vrei să urmezi la Bucureşti, când farmacia va rămânea tot la Iaşi ?".

Se vede limpede din răspunsul decanului facultăţii de medicină, că profesorii şi studenţii în bună colaborare şi printr'o acţiune dârză, vor lupta pentru menţinerea secţiei de farmacie la Iaşi, şi cu aceasta se va păstra integritatea şi prestigiul Universităţii noastre. AD.

Învăţători jefuiţi

Bălţi 7.—Învăţătorii Ceţan, Samescu, Linde şi Mezinschi din com. Lecşeni s'au dus în com. Râşcanov, spre a-şi încasa lefile.

La întoarcere, ei au fost întâmpinaţi de câţiva ăufăcători care i-au jefuit.

Un învăţător reclamat

că a batjocorit o fată de 11 ani

Bârlad 7. — Eri, locuitorul Rotaru din satul Chetrosu, a reclamat parchetului că învăţătorul Havolob Vlădescu de la şcoala primară din acel sat luând pe copila sa Maria Rotaru, la o excursiune în pădurea satului, a batjocorit-o.

Parchetul a înaintat medicului legist pentru examinare pe copila de 11 ani. S'a constatat că actul bestial a fost săvârşit.

Cercetările continuă.

Sandu

Recruţii garnizoanei Iaşi

au depus ieri jurământul

— Discursul d-lui general Ionescu —

Ieri dimineaţă a avut loc pe platoul regimentului 7 Roşiori solemnitatea depunerii jurământului recruţilor din contingentul 1934.

S'au prezentat trupele din regimentele 2 Anti-Aeriană de sub conducerea d-lui col. Traian Iliescu, 13 Dorobanţi, comandat de d. col. Adam, 7 Roşiori comandat de d. col. Cocorescu, 1 Transmisiune sub conducerea d-lui col. Floriano, Aviaţia comandantă de d. col. Argeşanu şi recruţii batalionului de pompieri, sub conducerea d lui cpt. Anghelescu.

La ora 9 s'a oficiat un serviciu religios de preoţii Peptu, Irmiciuc şi Gheorghiu. Răspunsurile au fost date de un cor ostăşesc.

Muzicele rgt.-lor Anti-Aeriană şi 13 Dorobanţi au intonat „Rugăciunea".

După serviciul religios, pr. Peptu, într'o inimoasă cuvântare, a explicat însemnătatea solemnităţii.

A urmat apoi depunerea jurământului.

La urmă, d. general Ionescu comandantul garnizoanei Iaşi, a vorbit ostaşilor, arătându-le că trebuie să fie devotaţi fii ai ţării.

Toţi—spune d. gl. Ionescu —avem drepturi, dar şi datorii. Cea mai sfântă datorie este acea de a apăra ţara. Vorbitorul termină, vestejind gestul urât al acelora care-şi calcă jurământul către ţară şi tron.

A urmat apoi defilarea trupelor. REP.

Hemoroizii

Persoanele cari sufăr de dureri cumplite cauzate de hemoroizi, se vor simţi foarte bine şi vor avea somn liniştit întrebuinţând Pomada Cadum, ce le va aduce o uşurare imediată.

Situaţia agricolă nu-i disperată

Nu este primejdie de foamete

Asupra situaţiei agricole în legătură cu seceta, d. C. Garoflid a declarat ziarului „Argus" : — *„Nu trebue să fim prea îngrijoraţi.* Chiar cu un an secetos, putem nădăjdui să acoperim nevoile noastre alimentare. Cu stocurile pe care le avem din trecut; cu ceiace poate da recolta nouă; cu întrebuinţarea în alimentaţie a orzului,— putem să împlinim nevoile consumaţiei".

Iar d. prof. Gh. Taşcă a declarat:

— „La grâu, situaţia e următoare: In Moldova, grâul semănat la timp mai poate aştepta două săptămâni. In Muntenia situaţia e cava mai rea; totuşi se mai poate aştepta o săptămână. Cât despre porumb, el poate fi pus până la 20 Mai.

„După cum vedeţi, nu e situaţia atât de gravă cum o înfăţişează unii. şi nimic nu îndreptăţeşte deocamdată decretarea de măsur extreme ; confiscări, restrângeri de consum etc.

„De foamete, în nici un caz nu poate fi vorba... Nu se moare de foame în ţara românească !"

CATEVA SCENE ŞI ECOURI

dela alegerea de eri

Alegători frauduloşi

La cererea d-lui Cezar Ion la „Lambrior" au fost opriţi 5 alegători cari au încercat să voteze cu buletine ce nu le aparţineau. Ei se află în cercetarea autorităţilor.

In faţa secţiei „Asachi" au fost arestaţi agenţii electorali St. Brumă şi Mocinschi din str. V. Lupu cari au distrus manifestele guvernului.

Un incident serios s'a produs la „Gh. Asache" între un candidat georgist şi d. jude Scriban. Lucrurile însă s'au lămurit repede.

Despuierea scrutinului

a dat şi ea loc la unele scene nostime.

La „Principele Ferdinand" pe un buletin de vot s'a găsit scrisă următ area frază : „Sunt pentru întregirea partidului liberal", iar stampila era pusă... pe lista d-lui Bogdan.

Bine înţeles votul a fost anulat.

La alte secţii au mai fost găsite inscripţii nostime pe buletinele de vot, cari însă nu pot fi redate în forma lor originală.

In general, alegerile de eri au trecut în linişte, iar rezultatul scrutinului e cel prevăzut de toată lumea.

O manifestaţie simbolică

După comunicarea rezultatului alegerilor, clubiştii aduna ţi în faţa ambelor cluburi liberale au cântat simbolicele strofe „Pe al nostru steag e scris unire" !

Instalarea noului consiliu

Biroul electoral central a înaintat azi dimineaţă ministerului de interne rezultatul alegerilor municipale de eri.

Instalarea noului consiliu va avea loc la 17 Mai, conform decretului de convocare a alegerilor prin care este stabilită şi data instalării.

După calculele ultime, liberalii ar avea 29 consilieri iar georgiştii 7.

După cât ni se afirmă, indicaţi sunt d-nii: I. Şoarec, I. Früling şi Matache Georgescu ca ajutori de primari ; iar în delegaţia permanentă d-na Aglaia Hurmuzescu, d. Pascu Stanciu, I. Popovici şi C. Platon. *dessmond*

Incendii

Un incendiu a isbucnit eri la fabrica „Textila" de la Copou. Flăcările unui cuptor de mistuire a resturilor de la ţesătorie, s'au întins asupra unei magazii vecine, în care era depozitată o importantă cantitate de cânepă.

Această materie fiind inflamabilă, focul s'a mărit cuprinzând camera de filatură a fabricii.

La locul incendiului au sosit două secţii de pompieri care au stins focul. S'au înregistrat pagube însemnate.

*

In noaptea de Sâmbătă spre Duminică a ars imobilul din str. Zefir 8, al d-lui Gh. Popovici, controlor C. F. R. alcătuită din 8 camere. Nu s'a putut stabili provenienţa focului. Rep.

x **Tusa şi Răguşeala** în brorchite gripale dispar repede cu *Pastilele de Eucalipt Benzomentolate Dr.Ratianu* aprobate de Consiliul Sanitar Superior. Indicate în toate afecţiunile pulmonare, laringite, astmă, desinfectează plămânii uşurează respiraţia. Depozit; Farmacia Dr. Ratianu, Cuza-Vodă 48.

Informaţii

x Ministerul sănătăţii a dat a înţelege că nu mai admite ca doctorese să ocupe postul de medic şef la serviciul de desinfecţie, post vacant la Iaşi fiind un serviciu prea greu pentru femei.

x Societatea Studenţilor în Litere şi Filosofie, dela Universitatea Mihaileană din Iaşi, anunţă pentru Miercuri 9 Mai a. c., ora 9 seara, conferinţa prof. univ. *Petre Andrei*, despre „Generaţia nouă".

x O pisică turbată a muşcat ieri pe str. Brăteanu pe ucenicul Const. Doroftei de la croitoria Schwartz din strada Brăteanu. Băeatul a fost dus la institutul antirabic.

x Astă seară are loc consiliul facultăţii de medicină, iar mâine se întruneşte Senatul Universitar, pentru a împărţi ajutoare unor studenţi şi pentru a discuta chestiunea facultăţii de agronomie.

x *A apărut de sub tipar şi s'a pus în vânzare o interesantă broşură intitulată :*

„Suferinţele şi Nădejdile Pensionarilor şi Funcţionarilor" *de VICTOR MUNTEANU.*

Pentru Dvs. Doamnă,

GALLIA primeşte zilnic noutăţi

Sucursala IAŞI

Str. Cuza Vodă No. 83

Cinematograful Phoenix

prezintă azi Luni 7 Mai

2 grandioase premiere

Regină pentru o zi

Operetă cu muzică de Otto Stransky cu Friede Harlia, Adelle Landrok, Walter Iansen şi Otto Walburg.

Al doilea film:

Cruci de lemn

cu Charles Vanel şi Gabriel Gabrio.

Complectare : Silly Simphonis

Preţurile : Parter 15 lei, 10 lei studenţi ; Galeria 8 lei.

3 ore de râs ore de muzică

iată ce este turneul

MISS VITEZA

comedie muzicală in 5 tablouri de Silagy şi A. Eisemann

Acest turneu excepţional vine cu întregul ansamblu al Teatrului Ventura, cu decorurile originale, cu întreaga orchestră (14 persoane) şi cu distribuţia originală din Capitală, in frunte cu

Leny Caler şi G. Timică

Această comedie muzicală, jucată de 100 ori în şir la Teatrul Ventura, este cel mai distractiv şi tineresc spectacol al anului

SPORT

Match de Wolley - Ball

Macaby-Hakoah-Fulgerul

Sâmbătă s'a disputat pe terenul Macaby din str. Mărzescu un match de Wollery între grupările de mai sus.

Victoria a revenit macabeilor.

Repriza I s'a terminat cu 15-9

" II " " " 15-4

" III " " " 14-16

Totalul punctelor este de 44—29 pentru Macaby.

Dela Macaby au jucat bine Perlitz şi C că, iar dela Fulgerul, Fis.

Foot-Ball

Generala-Concordia 3-1(2-0)

Eri au avut loc la parcul Sportiv două matchuri pentru campionat. Primul a fost între grupările sus numite.

Au marcat pentru „Generala" : Bartha (2) Seghedi (1); Iar pentru „Concordia" punctul de onoare a fost marcat de Troitki. Dl. Bude a arbitrat bine.

Victoria C. F. R. Unirea C. F. R. (Pa cani) 4-1 (6-1).

Tot ieri s'a disputat cel mai interesant match de campionat. In prima repriză păscănenii, fiind favorizaţi de vânt reuşesc să marcheze un punct prin Carol.

In repriza II-a jocul a fost mai interesant, timpul liniştindu-se, „Victoria" a reuşit să marcheze patru puncte.

Au marcat pentru Victoria Cazacu (2) Murea (1), Tisch (1).

S'au remarcat dela Victoria : Parteni cel mai bun din 22 şi fundaşii Goldştein şi Semy.

In urma acestei înfrângeri suferită de păscăneni, campionatul va reveni grupărei **Textila** la rândul ei meritată să fie campioană. **Mureşanu**

Informaţii

x Amenajarea noei construcţiuni a azilului de bătrâni din stradela Sf. Constantin, continuă cu asiduitate. In curând d. Filip Schiller, prezidentul instituţiunii, va fixa ziua inaugurării.

x D. dr. Solomovici va convoca zilele acestea plenul comunităţii israelite, pentru a discuta chestiunea unui local propriu al Comunităţii.

x Serviciile medicale ceferiste, sub preşedinţia d-lui dr. Nubert, s'au ocupat în zilele de Vineri şi Sâmbătă, cu acordarea de băi gratuite în timpul verei la ceferiştii găsiţi suferinzi. S'a alcătuit tabloul celor care vor fi trimişi la diferite staţiuni balneare din judeţele aparţinând acestei regiuni ceferiste.

x Aflăm că d. Teodor Bădăreu, distinsul director al Liceului Internat din localitate, se află bolnav la pat.

Ii dorim grabnică însănătoşire.

x Azi 7 Mai ora 9 seara are loc Conferinţa d-lui prof. univ. Mihai D. Ralea, în Aula Universităţii, despre: Bergson.

x In multe comune din judeţ s'au făcut eri procesiuni religioase pentru ploaie.

Pentru viticultori

Direcţia generală a monopolului alcoolului fiind informată că podgorenii îşi vând fabricanţilor de spirt de vin vinurile ce le au din recolta acestui an cu un preţ derizoriu şi anume cu 2-3 lei gr. dal., a intervenit către Uniunea generală a Sindicatelor viticole dând informaţii asupra condiţiunilor avantajoase fixate anul acesta pentru spirtul din vin.

Astfel se arată că monopolul alcoolului a majorat preţul de cumpărare al spirtului din vin cu 1,20 lei pe gr. dal. faţă de preţul din trecut, plătind actualmente fabricanţilor 7,25 lei pentru gr. dal. de spirt din vin loco fabrică şi 7,50 lei pe gr. dal. loco depozitele Monopolului, şi se insistă asupra faptului că această majorare de 1.20 lei pe gr. dal. a fost făcută numai în interesul viticulturei, cu scopul exclusiv ca pentru vinurile din recolta anului 1933 destinate fabricaţiunei spirtului, să revină podgorenilor un preţ mai mare decât cel obţinut pentru vinurile din recolta anului 1932.

EXPOZIŢIA MONDIALA din CHICAGO

Această expoziţie constitue fără îndoială una din cele mai puternice atracţiuni din anul trecut. Succesul extraordinar a hotărât pe organizatori să redeschidă expoziţia şi în anul 1934, dând astfel din nou prilej la câteva milioane de vizitatori din lumea întreagă să admire atât minunatele clădiri ale expoziţiei cât şi nenumăratele obiecte expuse, care se pot sintetiza laolaltă sub deviza „Un veac de desvoltare şi progres".

Şi Soc. Hamburg-Amerika Linie îşi pune organizaţia ei admirabilă de voiaj în slujba acestui eveniment şi intreprinde numeroase călători spre Statele Unite, atât in ividuale cât şi colective. Aceste excursii sunt menite în primul rând să dea turiştilor prilej de a vizita expoziţia, dar sunt prevăzute în program şi vizitarea New-Yorkului, a Washingtonului, a cascadelor Niagarei precum şi a altor puncte şi localităţi interesante din America. Ca şi anul trecut are loc şi anul acesta un voiaj colectiv special românesc care va porni în 23 Iulie cu vasul „Deutschland" şi care durează până la 26 August. Preţul de participare fiind foarte redus, Soc. Hapag oferă astfel posibilităţile tuturor straturilor popu aţiei, să-şi realizeze visul vieţii ; Vizitarea Americei, ţara tutu or posibilităţilor nemărginite.

Prospecte şi informaţiuni cereţi la Biroul de Voiaj Hamburg-Amerika Linie S.A.R. Iaşi str. Lăpuşneanu 20.

Răceli, arşiţă, gripă ia

Testa.

DE AVUT PRETUTINDENI

Fabrica sistematică de cărămizi şi ţigle

FRAŢII RAMEDER

face cunoscut onor. clienţilor, d-lor arhitecţi, ingineri, antreprenori şi proprietari, că cu data de eri a pus în vânzare produsele noi ; producţia 1934— şi suntem în măsură a furniza prompt orice cantităţi de cărămizi presate, cărămizi de mână, cărămizi de sobă şi ţigle solţi produse superioare. Comenzi se primesc la fabrică lângă Abatorul Comunei Iaşi sau la biroul din str. Ştefan cel Mare 21.

Societatea Pensionarilor Publici din Iaşi aduce la cunoştinţă cu părere de rău încetarea din viaţă a pensionarului

Munteanu Ioan

decedat în ziua de 5 Mai 1934.

Inmormântarea va avea loc în ziua de 8 Mai la Cimitirul Eternitatea orele 2 p. m.

Toţi membrii Societăţii sunt rugaţi a lua parte.

Comitetul

Cinema SIDOLI

prezintă astăzi Luni 7 Mai

2 premiere de o egală valoare

Filmele emoţie şi al fastului

Regele Arenei

cu marele comic american

Edie Cantor

şi 3600 Goldwyn Girls

Al doilea film:

SUPREMUL SACRIFICIU

cu Renald Colman

Complectare :

Jurnalsonor Paramount

x **Publicaţiuni** pentru Monitorul Oficial se primesc la administraţia ziarului „Opinia".

Mica Publicitate

PIERDUT buletinul de înscriere în biroul populaţiei cu No. 48793 din 15 Iunie 1933. Il declar nul şi fără valoare în mâinile oricui ar găsi.

Anghelina Damian
Str. Cuza Vodă 71

LA MAGASINUL Al. Olivenbaum & fiu Cuza Vodă 50, au sosit pălării de toate fine, cu preţuri convenabile.

EXAMENELE se apropie. Prepar elevi, Davidovici, Banca Judeţului, strada Roseiti.

CROIALĂ perfectă, execuţie reproşabilă, numai la croitoria „Leon" Alexandri 5.

DE INCHIRIAT casă, compusă din 3 camere, curte, grădină, lumină, apă, canal. Str. Curelari 6.

LA GLOB găsiţi: Şezlonguri, Geamantane, trotinete, triciclete, storuri, muşamale, jucării.

DOCTOR

I. SCHWARTZMAN

Fost asistent al clinicei din Paris

Boli interne şi de copii
Specializat în boli de inimă, plămâni şi rinichi.r
Diagnosticul afecţiunilor de inimă cu aparatul Electrocardiograf.
Tratamentul tuberculozei pulmonare cu pneumothorax artificial
Tratamente radicale pentru varice, eczeme şi ulcer varicos

Consultă între 4—7 d. a.
Strada Ciplan Paun 10. Telefon 11

ULTIMA ORĂ

Noua bandă de elevi aventurieri
descoperită la București

București 7. — In baza unui denunț, poliția și parchetul au făcut descindere în str. Principatele-Unite 51.

Intr'o cameră la subsol, au fost găsiți și arestați următorii elevi:

N. Mihăescu, de 17 ani, cl. 5 liceul Matei Basarab; Aur l Andronescu de 17 ani, cl. 6 liceul Sf. Gheorghe; Ermil Bobeica de 17 ani, cl. 5 liceul Matei Basarab; Matei Alexandru de 18 ani, cl. 4 liceul M. Eminescu; Emil Gh. Voiculescu de 17 ani, cl. 4 liceul Matei Basarab.

In odae s'au găsit 4 revolvere browning, un box, un clește, un stilet, o daltă, o șoară, mănuși de piele, 9 măști de matasă neagră având zugrăvite capete de mort, un carnet falșificat de conducător de automobil etc.

Acești elevi se asociaseră cu scopul de a-și procura bani prin furturi, spre a intreprinde călătorii în străinătate și în special în Africa.

Ei se informaseră asupra situației locatarilor din cartierul respectiv și plănuiseră jefuirea unei bătrâne bogate, urmând ca la nevoe s'o și zugrume,— în care scop pregătiseră o frânghiuță.

Lovitura fusese proectată pe Mercuri 2 Mai; și apoi amânată pentru seara de Vineri 11 Mai.

*

La acest sediu, elevii se întâlneau destul de des, și pentru asta de multe ori l'pseau de la școala.

Odaia mai servea și pentru scene de imoralitate. Băeții atrageau acolo fete de liceu, în special de la institutul Pompilian, — și se dedau la intimități care luau caracterul de orgii.

*

Transportați și cercetați la prefectura de poție, elevii au făcut mărturisiri complecte.

Părinții elevilor au rămas profund consternați când și-au văzut copiii cu cătușe la mâni.

*

D. prof. Iuliu Valaori, secretar general al Ministerului de instrucție, a venit la Prefectura de poliție și a cerut relațiun asupra cazului acestor elevi.

D. Valaori a convocat pentru astăzi la minister, directorii de școli și mai mulți profesori dela liceele respective. spre a se consfătui în vederea aplică ii de măsuri severe pentru supravegherea și moralizarea tineretului școlar.

Spre o criză politică în Germania

Berlin 7.— Din pricina dificultăților financiare, e forte probabil că guvernul va trece printr'o criză.

Se vorbește despre apropiata demisie a d-lui Schwerin ministrul finanțelor, a d-lui dr. Schmidt ministrul economiei naționale. Și chiar se dă ca sigură retragerea d-lui Schacht guvernatorul Băncii Reichului.

Incidente în Cernăuți
la o conferință a d-lui prof. Marin Ștefănescu

Cernăuți 7. — Din inițiativa Soc. „Cultul Patriei", trebuia să aibă loc ieri o conferință publică a d-lui prof. Marin Ștefănescu.

In acest scop au sosit în localitate d-nii Marin Ștefănescu și general Dragu. Insă autoritățile au interzis conferința.

Atunci d. prof. Ștefănescu s'a dus la căminul studențesc și a ținut acolo o cuvântare.

Apoi s'a format un cortegiu care a început să manifesteze pe străzi.

Manifestanții au rupt un prim cordon de jandarmi. La al doilea cordon s'a produs o busculadă. Un student a fost arestat.

D-nii prof. Ștefănescu și general Dragu a fost invitați la poliție pentru a da câte o declarație.

D. Goga nădăjduește
să vie curând la putere

Chișinău 7.—D. Octavian Goga a ținut ieri o conferință în sala Eparhială, tratând de pre „conceptia statului național".

Cu acest prilej, d. Goga a declarat că guvernul actual e lipsit de autoritate și nu se va putea menține decât cel mult două luni.

Apoi țara va avea nevoe de un guvern tare, alcătuit din grupările de nuanță națională.

D. Goga a comunicat că va cere Regelui audiență, pentru a-i expune acest punct de vedere.

Alegeri comunale

Buzău 7.— In alegerea comunală de ieri, liberalii au obținut 3567 voturi, și nat-țărăniștii 1110 (au luat cincimea).

*

Botoșani 7 — In alegerea comunală, liberalii au cucerit toată lista, cu 2781 voturi. Nat-țăr. au obținut 506 voturi.

*

Tulcea 7.— In alegerea comunală, liberalii au obținut 928 voturi; nat-țărăniștii 449 voturi (cucerind peste cincime); georgiștii 69 voturi.

Lupiștii din Bihor
nu fuzionează

Oradea 7.— Comitetul lupist s'a întrunit, sub președinția d-lui Apostol Zamfir. S'a examinat situația politică locală și s'a hotărât ca lupiștii din Oradea și iud. Bihor, să nu fuzioneze cu nat-țărăniștii.

x **Crema Miraculoasă** distruge petele de pe obraz, albește și catifelează pielea, dându-i o fineță deosebită și un parfum delicios. Depozit Farmacia Dr. Ratianu, str. Cuza Vodă 48. Se trimite contra ramburs ori unde se cere.

Incendiul groaznic din Buzău
Numeroase imobile distruse în centru.—Pagube de peste 15 milioane lei

Buzău 7. — Un incendiu puternic a izbucnit ieri după amiază în str. Târgului din centrul Buzăului.

Nenorocirea se datorește unor copii ai comerciantului Iancu Costru, care se jucau cu chibrituri. La un moment dat, au luat foc niște baloturi de hârtie, iar flăcările s'au propagat repede provocând o catastrofă.

S'au aprins și au ars: depozitul de hârtie a lui Iancu Costru; magazinul de sticlărie Isidor Samuel; prăvăliile de manufactură David Poper, Frații Schwartz, Mo'se Poper, Iosif Schwartz, Berman, Rapaport, Bernhard Katz, Samoil Poper; magazinul de mobile Simon Grinberg; farmacia Haralamb Tomescu; magazinul de ghete M. Dragomirescu.

Au mai fost distruse locuințele d-lor Jean Schleier, avocat Valeriu Tranda, Dr. Păiș, d-na Cristescu, comerciant Marcu Schleier etc.

*

Față de proporția catastrofală a incendiului, s'a cerut ajutor la pompierii din orașele vecine.

Spre seară au sosit pompierii din Ploești.

In timpul operațiilor de stingere s'au înregistrat două accidente tragice. Soldatul pompier C. Zaharia a atins un cablu electric și a murit. Plutonierul pompier D. Stoian, lovit de o grindă, e în stare gravă.

*

Pagubele trec de 15 milioane lei; însă majoritatea prăvăliilor erau asigurate.

Poliția a reținut pe Iancu și Iosif Costru, în vederea cercetărilor. Deasemenea au fost ridicate registrele câtorva negustori.

Impresionantă procesiune pentru ploae
la Mânăstirea Cetățuia

La Mânăstirea Cetățuia a avut loc eri o procesiune pentru ploae la care au luat parte numeroși creștini, preoți din eparhie, călugări, iar în fruntea tuturor I. P. S. S. Mitropolitul Pimen.

In biserica Mânăstirii, Chiriarhul Moldovei a rostit o impresionantă cuvântare, arătând primejdia ce înseamnă pentru populație lipsa ploii, îndemnând poporul să adreseze rugi Dumnului.

Cu prapurile sfinte și cu Icoana Maicii Domnului, I. P. S. S. Mitropolitul însoțit de pr. Bă ăiță, Atanase Chrilă, Stupcanu, Ghervasie Crețu, T. Bonteanu și alți urmați de popor au ieșit din Biserică.

Pe câmpul din jurul Mânăstirei I. P. S. S. Mitropolitul a cetit rugăciunile sfinte.

Răspunsurile au fost date de sobor și de corul „Oastea Domnului" condus de d. I. V. Lazăr.

După solemnitate, țaranii de prin împrejurimi și-au luat în oale din apa sfințită, pentru a stropi ogoarele.

*

Procesiuni au mai avut loc în diverse comune din județ.

Deasemeni și la unele sinagogi evreești s'au scos sulurile sfinte și s'au făcut rugăciuni pentru ploae. z. des.

Incercare de sinucidere
a unui student

O impresionantă încercare de sinucidere, s'a înregistrat eri în localitate.

Tânărul Elias Iosipovici, student în anul 2 la facultatea de medicină, cu domiciliul în str. I. C. Brătianu 113, fiind suferind de neurastenie, a încercat într'un moment de disperare să-și taie arterele dela mâna stângă. El a întrebuințat în acest scop un bisturiu, din trusa medicinală pe care o avea.

Părinții au intervenit la timp. Pacientul a fost internat în spital.

Avocatul
H. GHERNER
s'a mutat
în Str. Căpitan Păun 4

Situațiuni curioase
în jurul sinuciderii casierului Popovici

Cazul sinuciderii casierului Marin Popovici dela Casa de Asigurări Sociale din localitate, n'a fost pe deplin elucidat.

Se știe că fostul casier și-a pus capăt vieții în urma unor lipsuri de bani pe care nu le putea justifica. Lucrul acesta îl confirmă și în scrisoarea-i de adio. Dar se afirmă că mai există și-un bilețel al defunctului, prin care precizează, că s'a incercat din umbră o lovitură de a-l compromite.

Rezultatul inspecției

D. Antoniu inspector în ministerul muncii, continuă în prezent verificarea cassieriei. Din ancheta de până acum rezultă o lipsă de 41.000 lei. Cercetarea scriptelor se va termina probabil astă seară, când se va cunoaște situația exactă.

D. Vasiliu directorul Casei de Asigurări sociale ne-a declarat că între fișicurile cu poli, s'au găsit lipsă multe monete. De acest fapt nu poate fi invinovățit Popnvici, ci o altă persoană, asupra căreia s'a fixat obiectivul anchetei.

O lă să surprinzătoare

Partea curioasă însă e următoarea: în ziua de 10 April e, s'a făcut controlul casieriei, găsindu-se gestiunea în perfectă regulă. Și acum, nici după o lună, se descoperă o delapidure de peste 40.000 lei. Este inexplicabil ca un om cu simțul măsurii cum fusese funcționarul în cauză, să fi delapidat în 3—4 săptămâni asemenea sumă.

Marin Popovici, de bine de rău, își câștiga existența pentru dânsul și soția. Poseda și puțină avere casnică și o proprietate evaluată la 200000 lei.

Familia și-a luat, chiar obligațiunea de a achita deficitul înregistrat.

Cum se motivează deci evaporarea într'un interval atât de scurt a sumei de peste 40.000 lei?

Și nu cumva să fie iarăși vorba de o lovitură din umbră de sustragerea unui act de valoare de către o versoană care ar fi avut interesul să-l încurce pe casier spre a-i provoca o situațiune delicată?

Intrebările acestea și le pun și anchetatorii.

*

Parchetul a dat autorizațiunea de înmormântare a nefericitului casier. Inhumarea va avea loc mâine după amează la cimitirul „Eternitatea".

Colegii de biurou și ceilalți slujbași dela instituția unde defunctul a lucrat, au depus o jerbă de flori și vor participa în corpore la solemnitatea înmormântării. NST.

Atentate cu bombe
la Viena

Viena 7.— Niște indivizi au lăsat cufere în gările de Est, de Vest și Aplang.

In cufere se allau mașini infernale care au făcut explozie, pricinuind pagube însemnate.

S'a stabilit că atentatele sînt opera național-socialiștilor.

Informații

x Starea sanitară.—La institutul antirabic s'au declarat 3 cazuri de rugeolă.

In spitalul „Izolarea" a succombat eri o tânără din str. Cost. Negri, bolnavă de meningită tuberculoasă.

x Dl. M. D. Atanasiu a făcut proces de calomnie prin presă și oral, contra D-lui C. Elefterescu din str. I. C. Brătianu 17.

x *La Podul Iloaei* a încetat din viață, în urma unei scurte suferințe, bătrânul Alter Steinberg în etate de 104 ani, originar din Lespezi.

Defunctul a fost timp de câteva decenii cantorul templului evreesc, iar acum câțiva ani s'a stabilit la Podul-Iloaiei, bucurându-se de o perfectă sănătate.

x *In greva foamei.*—Tânăra Jeana Zadovschi din str. Zugravi 27 a fost reclamată la poliție subt învinuirea de furt. Dar la biuroul judiciar fata a tăgăduit imputarea adusă și în semn de protest a declarat greva foamei.

Ea fost internală în spital.

x **Accident de circulație** — Cetățeanul Tache Stocanu, din Str. Locomotivei 4, a fost călcat în str. Nicolina de automobilul condus de d. Condurache, fost casier la municipiu.

Victima s'a ales cu leziuni.

— Fostul ad-tor financiar d. N. Urânceanu și-a ciocnit aseară mașina de un stâlp electric. Automobilul a fost avariat.

DOCTOR
Corneliu Stoian
Genito-urinare, sifilis, venerice
Consultații 4—7
strada I. C. Brătianu 53

DOCTORUL
R. DAMSKER
str. Ghica Vodă No. 44—46
MEDICINĂ INTERNĂ, SIFILIS ȘI GENITO-URINARE
Diatermie și băi de lumină
ntre 8—1 a. m și 3--7 p. m.

Ingrijiți-vă ochii purtând ochelari

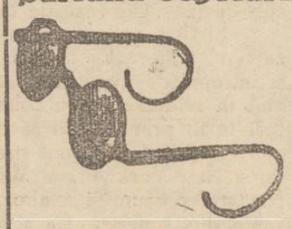

— dela —
Optica ARGUS
LAPUȘNEANU 43
vis-a-vis de Hotel Palace
CALITĂȚI SUPERIOARE
PREȚURI EFTINE

DOCTOR
D. Brănișteanu
Asistent Universitar
— Medic de Spital —
Boli interne
Roentgen-Diagnostic)
Consult: 2-5 și după rendez-vous. Str. V. Conta 18

Se aduce la cunoștința generală că sunt inexacte svonurile cari circulă, că Societatea noastră s'ar fi desființat.

Din contra: Soc. „Fiducitatea" prin felul cum știe să-și îndeplinească serviciile sale de pază, este în plină prosperitate și rugăm prietenii noștri să ne semnaleze pe toți acei cari lansează astfel de versiuni, pentru ca să luăm măsuri contra lor.

In ceiace privește informația din ziarul „Universul", acesta a fost greșit informat de către corespondentul său de oarece, ordinul Ministerului de Interne se referă la fosta Societate Paza Cetățenească.

„FIDUCITATEA"
Soc. de pază și siguranță

DOCTORUL
OVIDIU CORDESCU
consultă zilnic pentru boli de
Nas, gât și urechi
de la 4—7 p. m.
în str. Gh. Mârzescu 16

x Magazinul „*Comoara*" s'a mutat în str. Cuza Vodă, în rând cu Dermata.

IMPOTENȚA
Bărbații neputincioși, slăbiți de vârstă, exces sau boală la orice vârstă, **se vindecă repede prin ungere cu lichidul „BUWEGEN" care nu atacă stomacul, rinichii, inima, ca preparatele luate prin gură.**
Analizat, experimentat, aut. de Onor. Minis. Sănătății. Nu așteptați agravarea boalei! De vânzare la Farmacii și Droguerii Lei 380 flaconul. Literatura lămuritoare trimite sub discreție contra mărci pentru răspuns.
Reprezentanța Buwegen, Str. Brezoianu No. 56 București I.

ORA 2

Focul continuă la Buzău
Proporțiile catastrofale ale incendiului

Buzău 7.— Incendiul îngrozitor a mistuit până acum 25 case. Au sosit pompieri din șase orașe. La ora aceasta focul continuă.

Sânt zece persoane grav rănite și un mort. Pagubele se urcă la 50 milioane lei.

Se crede că incendiul e opera unei mâni criminale. S'au făcut zeci de arestări.

Sălbatec atac banditesc
Un comerciant din Piatra-Neamtz ucis și jefuit

Piatra-Neamț 7.— Trei banditi înarmați au pătruns în casa comerciantului Moise Katz din str. Oborului 1.

Negustorul a fost schingiuit, până când a încetat din viață. Nevasta lui a fost și ea grav maltratată și lăsată în nesimțire.

Banditii au furat suma de 150.000 lei și au dispărut. Se fac cercetări.

Sinuciderea unui avocat din București

Buc. 7.—Avocatul Ștefan Gingir din str. Toamnei 49 și-a tras un foc de revolver în piept. In agonie el a fost dus la spital.

Cauza sinucideri nu se cunoaște

DIVERSE

— Mâine va avea loc un consiliu de miniștri.

— Un grav accident s'a produs în Bucureștii-Noui. Un tramvai a călcat pe locuitorul Alex. Dima, care după câteva ore a murit.

DEPOZITUL
LUPU STANESCU
Str. Pantelimon 17
este asortat cu materiale de construcție ca: **Ciment de Turda** ciment alb var din Câmpu-Lung-Bucovina, **var** de Ștefănești, var stins, ghips stucatur, **ghips** alabastru, **mozaic, fier,** beton, tablă Nadrag, faianță și gresie Austria, parchet din Brașov, **cărămizi refractare,** pământ șamot, cretă, humă, aguabar contra igrasiei, carton asfaltat, bitum, țigle pentru acoperiș etc.
Se vinde cu prețurile cele mai reduse ce desfid orice concurență.

Becuri ELECTRICE garantate
Toate voltagele
mărcile TUNGSRAM, PHILIPS, WOLFSRAM, OSRAM etc.
Cumpărați cu prețurile fabricei la Depozitul Genera
***Zaharia Weiss*, Piața Unire**

Fabrica de cherestea WAISMAN
S. I. N. C.
PARCHETE DE STEJAR
neîntrecute în execuție și calitate
PREȚURI EXTREM DE AVANTAJOASE
Mare depozit de cherestea, esențe tari și moi
Fabrică de obezi curbate. Fag aburit. Uscătorie specială. Materiale lemnoase pentru rotărie.
Materiale pentru dogari.
DEPOZIT DE LEMNE DE FOC
Iași, Șoseaua Moara de Foc No, 18—28
Telefon 271—272

Primăria Municipiului Iași
PUBLICAȚIE

Comisiunea Inte imară a Municipiului în ședința de la 18 Aprilie a. c., în vederea realizărei restanțelor din dări și taxe datorite de locuitorii acestui oraș, și pentru ușurarea contribuabililor care trebue neapărat să se pună la curent cu plata, a hotărât să se acorde **o reducere de 40 la sută tuturor contribuabililor Primăriei Municipiului Iași în restanță cu dările și taxele** —pentru datoriile din trecut **până la 1 Aprilie 1933 — dacă se achită integral datoria astfel redusă până cel mai târziu la data de 1 Iulie 1934.**

In acest caz vor fi dispensați și de dobânzile de întârziere.

Plata se va face direct la Cassa Percepției Municipale contra recipisei eliberată din chitanțierul asouche

Preș. Comis. Interimare
Osvald G. Racoviță
Secretar G-ral, O. Breviman
10422 21 April 1934

ANUL XXX No. 8114

ABONAMENTE
Lei 600 . . . . pe un an
„ 300 . . . . „ 6 luni
„ 150 . . . . „ 3 „

ATELIERELE TIPOGRAFICE
IAŞI. — STR. LĂPUŞNEANU 37

2 (doi) lei exemplarul

OPINIA

Ziar popular cotidian

MERCURI 9 MAI 1934

Bon de Premii
No. 41
„OPINIA"

BIBLIOTECA UNIVERSITĂŢII IAŞI

Se mistuie averea ţării !..

Ziarele ne-au adus vestea, că în mai multe părţi ale ţării ard pădurile statului. Dar odată cu acestea mai ard şi unele păduri, proprietate particulară. Cauza? Nu-i seceta care ne bântuie, căci nu razele soarelui au aprins focul; ci neglijenţa şi mâna criminală a omului. Căci, la cercetări s'a dovedit, că unele păduri au fost aprinse cu gaz.

In Ardeal s'au aprins pădurile grănicereşti din Bistriţa, apoi în Valea Sălăuţii şi Zagra. In părţile Lugoşului, pădurile Wolfberg şi Filiponca. Lângă Braşov au ars pădurile Crasna, Valea Răc dăului, Timişul, Koşuth, Şipotele, etc. In Zalău, Alba-Iulia, Huniedioara şi în Caransebeş, au ars iarăşi mai multe păduri.

Focul a mai mistuit păduri şi în judeţele: Gorj, Muscel şi Neamţ...

Cu ajutorul sătenilor şi al armatei, multe focuri au fost stăvilite. Dar, câteva zeci de hectare de pădure — poate sute — au fost prefăcute în scrum.

E păcat, că se mistuie averea ţării prin foc. E păcat, că se găsesc mâni criminale, ca să dea foc pădurilor. Cică, unele păduri au fost aprinse chiar de săteni, pentru a-şi mări islazurile!

Dar, păcatul e mai mare, cu cât noi ştim, că deşi statul are multe păduri, cu toate acestea, în fiecare an se închid unele şcoli şi spitale, din cauza lipsei de combustibil. Ne putem numi şi ţara lemnului, dar cu toate acestea, a'ăţia săraci degeră de frig iarna pentrucă n'au cu ce şi procura un braţ de lemne!...

In atâtea bordeie degeră săracii de frig şi-i îngheaţă moartea, căci le-au lipsit vreascurile din sobă!...

In schimb, ne ard pădurile, ca miriştile! Bună gospodărie! Bună pază! După dezastrul dela Moreni, a venit şi dezastrul pădurilor...

Ca şi cum n'ar fi deajuns prăpădul jalnic al secetei...

Pr. N. Hodoro bă

In maniera ministerului

Să se suprime geografia!

Decând oficialitatea s'a speriat de ocupaţiile şi moralitatea şcolarilor, se caută tot soiul de sisteme educative. Şi s'au găsit: suprimarea cinematografului şi limitarea lecturii beletristice, — adica interzicerea contactului cu mijloacele cele mai nemerite de cunoaştere a vieţii.

In acelaş timp s'au făurit nişte legi pentru intensificarea ocupaţiilor sportive, într'o vreme când sportul la tineret a luat proporţii exasperante,—in dauna culturii intelectuale.

Ne permitem să sugerăm ministerului incă o măsură, pentru combaterea porniriior aventuroase ale şcolarilor.

In toate cazurile „bandelor de elevi" s'a observat planul vinovaţilor de a strânge bani pentru călătorii în străinătate (in special prin Africa şi America).

Amintiţi-vă însă că la cursurile de geografie se povestesc lucruri miraculoase despre oameni şi locuri; despre aspectele grandioase ale naturii; despre obiceiuri ciudate şi sforţările exploratorilor dealungul vremii.

Toate aceste povestiri aprind imaginaţia copiilor şi le dezvoltă spiritul de aventură. S'ar impune deci—după logica Ministerului—să suprimăm geografia ca obiect de învăţământ! Ba—în virtutea aceleaşi logici—s'ar putea suprima şi istoria...

Vom creşte astfel elevi tâmpiţi şi ultra-morali, gata să cucerească împărăţia cerurilor prin sărăcia duhului lor.

Lr.

Polonia, în zi de serbătoare

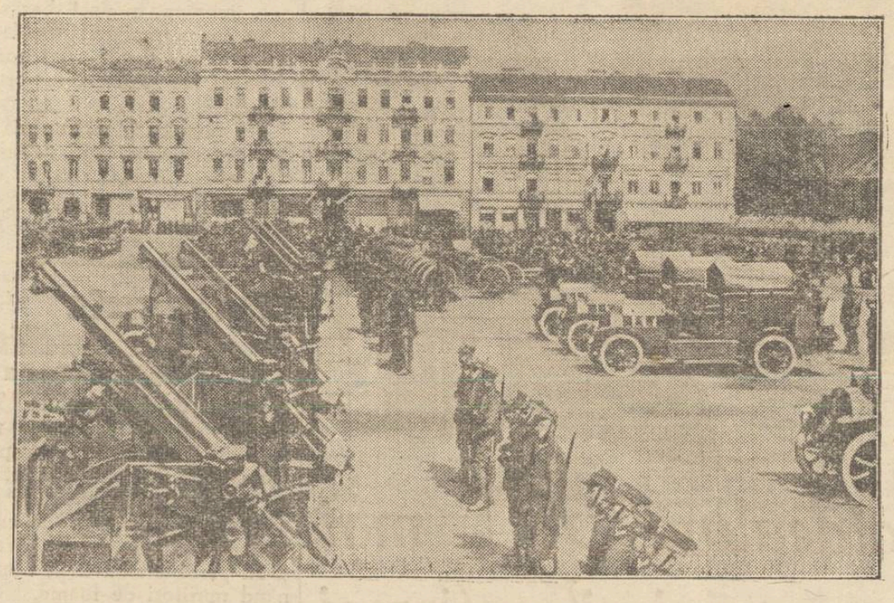

In toată Polonia serbarea naţională de 3 Mai (comemorarea acordării primei Constituţii) a avut un aspect grandios.

In clişeu: o scenă dela împunătoarea paradă militară, care a avut loc în piaţa Pilsudski din Varşovia.

Mareşalul Hindenburg
pentru readucerea ex-Kaiserului
Chestiunea viitorului şef al Germaniei

Boala recentă a mareşalului Hindenburg, prezintând la un moment dat prespectiva unui desnodământ fatal, a pus în discuţie chestiunea viitoarei conduceri ai statului german.

Părerile au fost împărţite, unii propunând readucerea ex-kaiserului Wilhelm, iar alţii recomandând pe Hitler la preşedinţia Germaniei.

După câteva zile însă, mareşalul Hindenburg s'a restabilit şi astfel discuţiile au fost temporizate. Totuş mareşalul a luat cunoştinţă despre cele întâmplate şi a înţeles să intervină.

Astfel, după cum anunţă corespondentul din Berlin al ziarului olandez „Norden", Hindenburg a avut o importantă întrevedere cu Hitler. Preşedintele ar fi recomandat cancelarului ca, atunci când se va produce succesiunea, să renunţe la veleităţi personale, întrucât ar provoca grave frământări. Inşişi fruntaşii regimului nu sânt de acord în această privinţă, unii preferând pe Hitler şi alţii pe Goering.

Mareşalul Hindenburg s'ar fi pronunţat categoric pentru readuceree fostului împărat. Ex-Kaiserul Wilhelm ar avea unitatea de conducere şi ar putea fi arbitrul neutru al situaţiei, ceiace se cere unui şef de stat.

Ziarul olandez mai precizează că Hindenburg, dat fiind că e bătrân şi suferind, s'ar fi arătat dispus să se retragă dela preşedinţia Germaniei, în cazul când guvernul ar accepta restaurarea monarhică. Hitler însă a evitat răspunsul urând mareşalului Hindenburg încă mulţi ani, pentru a continua să conducă statul german.

DIN TOATA LUMEA

Dispariţia câinilor —Acum câteva zile locuitorii din Pictorkon (Polonia) au constatat că dispăruseră toţi câinii din oraş. Ei au adus cazul la cunoştinţa autorităţilor, care au interprins cercetări.

La o depărtare de un kilometru de oraş au fost găsiţi aproape 1500 câni, la un ospăţ comun. Ce se întâmplase? Primăria oraşului aruncase acolo o cantitate de carne alterată, ce nu putea fi pusă în consumaţie, Câniі atraşi de mirosul cărnii, au pornit în corpore spre locul respectiv, unde au găsit pregătit un adevărat banchet. Animalele au consumat aproape toată carnea şi erau atât de sătule, încât n'au mai putut mânca mai multe zile. Unii câni s'au şi îmbolnăvit.

Cu mare greutate cei 1500 câni au fost readuşi la stăpânii lor. Interesant este că a doua zi ei au revenit la locul ospăţului. Dar cum n'au mai găsit nimic, s'au întors resemnaţi acasă..

•

Ziua cântecelor.— In oraşul Voladolid din Spania s'a organizat o zi a cântecelor. Această iniţiativă a furnizat un spectacol de veselie generală.

In ziua respectivă, tot oraşul era numai cântece. Din toate casele se auzea muzica de radio şi de patefon. Pe străzi lumea cânta şi dansa. Un ziar spanioi susţine că în ziua ceia s'au executat aproape 8000 de cântece.

Astfel locuitorii au mai uitat puţin de criză şi necazuri.

Ochii la tâmple.— Femeia Hermine Schwildt dintr'un sat de lângă Chemnitz (Germania) a dat naştere unui copil cu o anomalie ciudată. Pruncul are ochii plasaţi în dreptul tâmplelor, iar locul unde sânt deobiceiu situaţi ochii e acoperit de pielea obrajilor.

In rest, copilul e perfect normal. El se bucură chiar de o sănătate şi vioiciune surprinzătoare. După câteva zile pruncul a deschis ochii şi vede destul de clar. El priveşte însă lăturalnic, ca o pasăre. Când va fi mare, poate va găsi un angajament pentru această curiozitate.

•

Vânătorii de insecte.— Şomajul a creiat profesiuni noui. Oamenii fără lucru încerca diferite indeletniciri, pentru a-şi putea câştiga existenţa.

Astfel se anunţă din Istambul că au apărut acolo aşa numiţi „vânători de insecte". Aceştia se ocupă cu stârpirea purecilor, ploşniţelor, gândacilor, ţânţarilor, muştelor etc. „Vânătorii de insecte" colindă toate străzile, purtând cu ei materilul necesar: plase de prins muşte şi ţânţari, pulverizatoare cu substanţe insecticide, prafuri pentru omorârea gândacilor, etc.

Sezonul acestor muncitori este mai ales acum, în timpul verii, când se înmulţesc insectele. Şi probabil că multe gospodine sânt mulţumite că au apărut aceşti „vânători", care le uşurează munca şi curăţă casele de pacostea insectelor.

UN ORAŞ FERICIT
care restituie impozite

Oraşul Ocos din Guatamela (America centrală) a devenit celebru datorită unui fapt într'adevăr extraordinar pentru vremurile noastre. In acest timp de fiscalitate excesivă, oraşul Ocos a putut să restituie o parte din impozite.

După ce a făcut bilanţul bugetar, primăria acelui oraş a constatat un excedent destul de important. Cum în program nu erau prevăzute alte lucrări edilitare, primăria a anunţat că va restitui o parte din impozite. Unii locuitori au primit sumile, iar alţii le-au lăsat în contul impozitelor viitoare. Iată într'adevăr un oraş excepţional!

Divorsurile şi alcoolul
Situaţia din Statele-Unite

De când s'a înlăturat regimul prohibiţionist, s'a creiat în Statele-Unite o nouă categorie de divor uri, care are ca motiv beţia.

Astfel, după cum relatează un ziar din New-York, s'au inregistrat până acum 187 cereri de divors din cauza alcoolului; 86 cereri s'au produs la New-York, 39 la Chicago, 12 la San-Francisco, 9 la Filadelfia, 6 la Detroit şi câte două-trei în alte oraşe.

Din aceste 167 acţiuni, 18 au fost definitiv judecate şi admise. Ceiace înseamnă că justiţia americană recunoaşte beţia printre motivele de despărţire conjugală. Unele ziare de peste ocean protestează contra acestei situaţiuni şi cer să se împiedice noua epidemie de divorsuri.

Balaurul care răpeşte copii!
Cu avioanele în urmărirea unui vultur uriaş
— Cazul senzaţional din America —

Un caz senzaţional s'a întâmplat în apropiere de oraşul Greenville (Statele-Unite). In ultimele zile dispăruseră patru copii din satul Cline. Locuitorii credeau că e vorba iarăş de opera unor bandiţi, care apoi vor cere preţuri de răscumpărare. Dar după câteva zile s'a aflat că gansterul e... un vultur enorm.

Locuitorii satului au asistat la un spectacol înfiorător. Pasărea uriaşă a coborât ca un fulger pe cerdacul unei case, a prins în ghiare un copil ce se afla acolo şi apoi şi-a luat zborul. Oamenii au aruncat cu pietre, iar câţiva au descărcat şi mai multe focuri de armă. Dar „vulturul gangster", cum a fost poreclit, a reuşit să dispară.

Locuitorii au înştiinţat autorităţile din Greenville, care au pus la dispoziţie două avioane pentru urmărirea vulturului. Aeroplanele au zburat câteva ore deasupra stâncilor înalte din apropierea satului.

Pasărea, speriată probabil de zgomotul avioanelor, a ieşit din cuib, ducând copilul în plisc. Aviatorii au renunţat să descarce mitralierele, deoarece se temeau să nu omoare copilul. Tragedia n'a putut fi însă evitată.

Vulturul, speriat de aeroplanele care zburau în jurul lui, a scăpat copilul din plisc. Nefericitul copil a căzut de la o înălţime de 600 metri şi a găsit o moarte înfiorătoare.

Atunci piloţii au deschis o ploaie de gloanţe şi în cât va minute pasărea răpitoare a fost ucisă, prăbuşindu-se la pământ.

Cu prilejul acestui zbor, aviatorii au zărit locul unde era cuibul vulturului. Mai mulţi locuitori înarmaţi s'au urcat pe stâncă, până au ajuns la o mică grotă ce servea de cuib balaurului. Acolo au fost găsite cadavrele oribil sfăşiate ale altor trei copii, ce fuseseră răpiţi în condiţiuni similare. Doi copii erau în etate de 3 ani, unul de doi ani, iar celălalt, căzut de la înălţime, în vârstă de 4 ani. Durerea părinţilor şi-o poate, desigur, închipui ori şi cine.

Dinţii lăcuiţi
Noua modă parisiană

Din Paris se anunţă că o tânără elegantă, ce se plimba pe Champs Elisée, a atras atenţia trecătorilor de câte ori râdea şi lăsa să i se vadă dantura.

Tânăra purta o rochie roză şi pantofi, pălărie, geantă şi mănuşi de aceiaş culoare. De asemenea şi dinţii ei erau daţi cu lac roz.

Aceasta este ultima modă a Parisului: dinţii la culoarea rochiei. Ah, şi când ne gândim că şi femeile noastre imită în toate Parisul!...

Observaţiuni electorale

Rezultatul alegerei de consilieri municipali este —cum am subliniat ieri— acel prevăzut de toată lumea.

Forţa liberalilor şi prestigiul d-lui Osvald Racoviţă au recoltat un număr compact de voturi.

Georgiştii, cu o remarcabilă stăruinţă, au izbutit să se urce la cincime, cu toată opoziţia lor de 6 ani şi decepţia politică din ultima vreme.

In ce priveşte pe naţional-ţărăniştі, ei au fost totdeauna slabi în oraş. La ultimele alegeri generale au putut strânge în Iaşi numai 400 voturi. Acuma s'au ridicat la 1400, —ceia ce înseamnă un progres apreciabil. Sporul acesta se datoreşte lărgirii cadrelor, propagandei intense şi unui aport oarecare de voturi femeeşti. Un număr de voturi (destul de mic) a fost furnizat de cartelul cu partidul evreesc.

Dar situaţia naţ.-ţărăniştilor este discutată şi prin prizma cazului Bogdan.

Adunând voturile acestor două liste, se ajunge la cincime tocmai la limită. Insă având în vedere sforţările extraordinare şi sacrificiile d-lui Bogdan (care fatalmente ar fi scăzut în cazul unei liste comune), e sigur că nici cu d. Bogdan, naţ.-ţăr. n'ar fi luat cincimea.

Dl. P. Bogdan a obţinut porsonal aproape 900 voturi. Intr'o privinţă, e mult. In altă privinţă, e puţin. Şi anume, e prea puţin pentru un primar care a stat aproape 5 ani, a făcut atâtea legături şi s'a prezintat ieşenilor îndată după plecarea de la primărie.

D. Bogdan a intrat cu mult avânt lupta electorală. La început avea speranţa... să egaleze guvernul. Apoi s'ar fi mulţumit cu cincimea. In cele din urmă, s'a limitat să spere că va întrece pe naţ. ţărăniştі. Iar în ultim resort, s'a mulţumit să declare că-i încurcă pe foştii tovarăşi de partid (însă nici asta nu se confirmă).

Totuşi, d. Bogdan e o persoană simpatică şi cu aport, aşa că ar putea face carieră în alte partide. X.

Detalii în pag. 4-a

Ultima oră

Cronica dramatică
de WRATISLAVIUS

Teatrul Naţional:
„HARAP ALB"
(dramatizare în 7 tablouri de D-ra *Nelly Stroescu*)

— PREMIERĂ —

La Conservator: *Producţia clasei maestrei* **Bârsescu**

Teatrul Naţional: SUNTEM CHIT (comedie bufă în 3 acte)

Săptămâna trecută (in 28 Aprilie) s'a reprezintat pentru prima oară dramatizarea uneia din minunatele poveşti ale neîntrecutului *Ion Creangă*. Există oare vre-un ştutor de carte, care să nu fi citit încântătoarea poveste a luptei mândrului fecior al lui Alb Impărat cu Spânul, întâlnit în drumul spre ţara lui Roşii Impărat?

Incă din timpul claselor primare, îndată după terminarea cărţii de citire „*Invăţătorul copiilor*" (partea II-a, firească) noi tăbărâsem asupra cărţii de poveşti ticluite de *Nică a Petrei* din Humuleşti şi comoara lăsată moştenire neamului întreg, nici azi—cu toată evoluţia limbii noastre, ba şi a pământului ţării, nu şi'a pierdut nimic din miraculoasa ei plasticitate. Din când în când, omul simte nevoia—chiar şi intelectualul rafinat, cu dulapurile doldora de pildele culmilor ajunse de gândirea omenească, să se refugieze pentru un ceas-două în lumea basmelor, a poveştilor cu şart spuse şi cu mare măestrie scrise de *Ion Creangă*. El ia atunci volumul şi recitеşte un basm.

— Acum vre-o patru ani, pe vremea directoratului domnului *Profesor Iordan*, am avut, în decurs de numai trei luni, prilejul, să vedem pe scena teatrului nostru *trei* poveşti, dintre care una—*Capra cu trei iezi*, tot din şiragul nestimatelor lui *Creangă*, fusese excelent dramatizată de *Adrian Pascu* — meşter cu multă încercare în technica teatrală.

Alături de aceasta mai văzuse lumina rampei şi „*Cenuşăreasa*" — cu frumoasă muzică scrisă de *Andricu*. Iar ca încheiere a stagiunii, apăruse „*Grierul şi furnica*", brodată cu multă însufleţire—pe tema fabulei cunoscute, de către inimosul *Lascarov-Moldovanu*, prieten devotat al copiilor.

De ce le pomenim acestea? Pentru-că atunci, ca şi acum (mai ales acum) noi, exprimându-ne satisfacţia, că alături de minunata „*Rodie de Aur*" a lui *Păstorel Teodoreanu*, repertorul pentru copii a câştigat încă trei lucrări de valoare — atât prin conţinut cât şi prin forma agreabilă a realizării. Mai arătasem, că toată lumea trebue să fie de acord cu noi—în primul rând direcţiunea teatrului, că e mult mai preferabil să se organizeze matinee (sau după-amiezi) pentru lumea şcolărească (ba chiar şi pentru ţâncii dela patru-cinci ani în sus) decât exbiţia unor drame sângeroase sau a vre-unei piese bulevardiere.

Rezultatul sugerării noastre a fost extra-ordinar. Acela că un şir de ani nu s'a reluat nici una din lucrările amintite. Mă gândesc, dacă nu era mai bine, să fi făcut atunci pe nebunu şi să fi tunat şi fulgerat în contra basmelor. Poate că obţineam rezultat mai bun. Ironia culminează în faptul, că la direcţie a venit apoi un prieten al copilăriei şi un scriitor care şi-a făcut nume, tocmai prin evocarea acesteia...

Cum de nu s'a jucat măcar „Rodia de Aur"?...

Dar să revenim la „*Harap Alb*". Mate ialul pus la îndemână de geniul lui *Creangă*, este atât de abundent, încât, chiar lăsând la o parte o sumă de fapte, adică făcând ca acestea să se petreacă'ntre culise — şi încă rămâne destul pentru realizarea unui spectacol satisfăcător.

D-ra *Stroescu* s'a achitat cu toată conştiinciozitatea de sarcina ce şi-a luat, păstrând toată evlavia faţă de genialul d-sale inspirator. Venindu-i în ajutor experienţa scenică a d-lui *Zamfirescu* şi — mai ales, extraordinarul talent al d-lui *Kiriakof*, ne-au înfăţişat o serie de tablouri minunate, izvor de visuri nu numai pentru copilărimea spectatoare, dar şi pentru copiii mari, părinţii sau cimotiile micuţilor. Dar pe lângă autorul celor doi pomeniţi, d-ra *Stroescu* a mai avut norocul să deie şi peste un grup de interpreţi care s'au pus cu tot sufletul în slujba plasticizării povestei.

Au fost: domniţa frumoasă a d-nei *Bârsan-Stan*, Harap alb a d-lui *Hagiac*, cei doi împăraţi—Roşu şi Alb, a domnilor *Grosariu* şi *Şubă* şi—în special, impresionanta creaţie a spânului domnului *Sava*. Mască — à la *Lon Chaney*, gesturi şi mimică de canalie integrală — mă rog incarnaţia spânului—aşa cum îl aveam cu toţii în minte de decenii.

In cadrul unei decoraţiuni pline de mister moara Spânului, şi în roşul a toate stăpânitor din curtea lui Roş Impărat, s'a depănat povestea lui *Harap Alb*, cu multă simpatie primită de publicul spectator.

•

In seara de Vineri—4 Mai, a avut loc, în Sala Conservatorului o producţie a clasei doamnei *Agatha Bârsescu*. Elevii care au norocul nevisat de a avea ca îndrumătoare pe maestra cu însuşiri pedagogice atât de remarcabile, au jucat din „*Intrigă şi Amor*" a lui *Schiller*, evidenţiând reale însuşiri scenice.

Ca şi la producţiile trecute, am făcut şi de data aceasta constatarea, cât de mult preţ pune maestra pe condiţia esenţială a cerinţelor teatrului bun: *înobilarea cuvântului rostit*. Elevii să se pătrundă în primul rând, că actorul trebue să vorbească frumos, clar şi chiar în frazele precipitate la superlativ, nu trebue să se piardă o singură silabă. E drept, omul la furie bâlbâe, devine aproape sau chiar

Continuarea în pagina 2-a

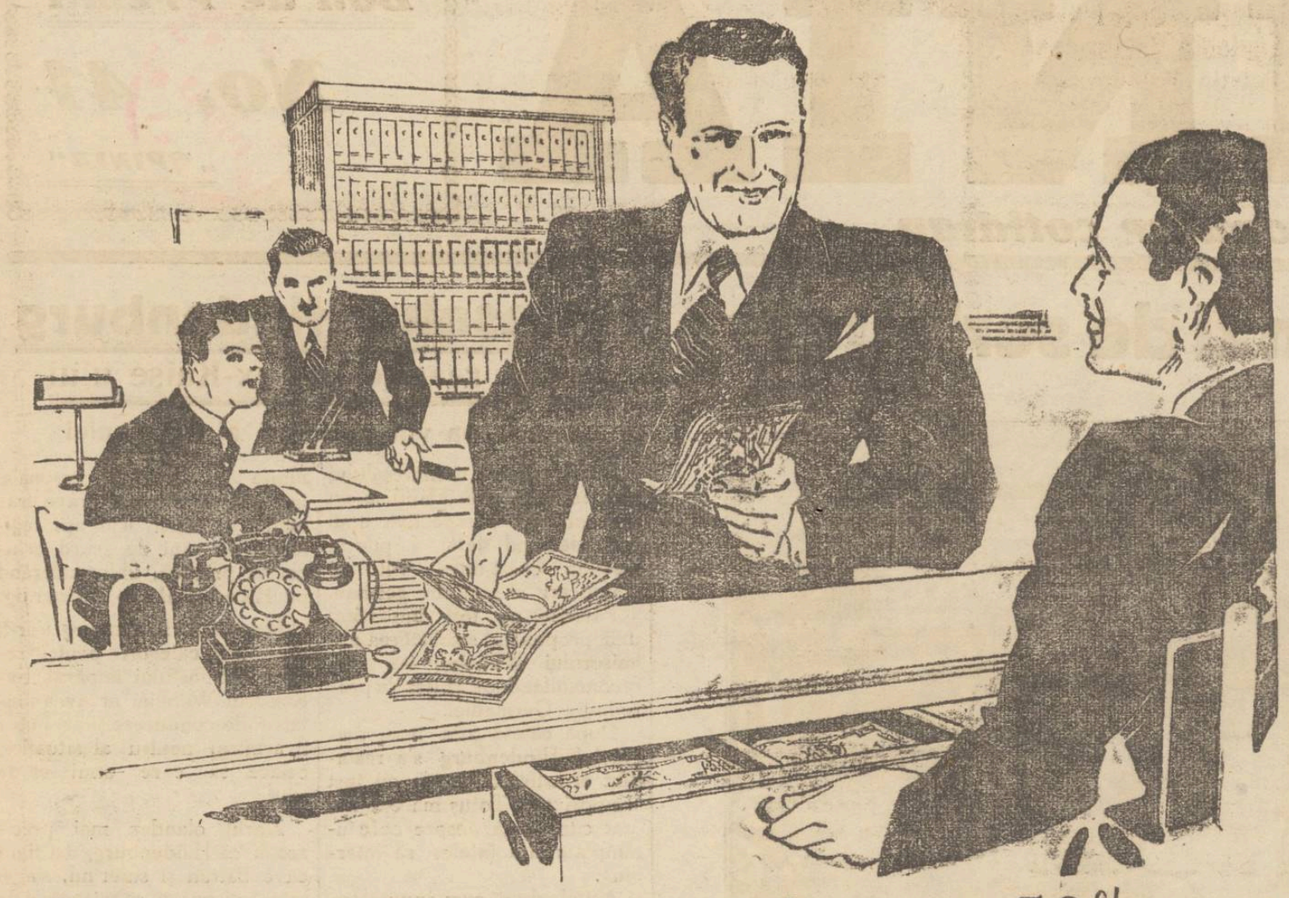

Comisionul lui este întotdeauna 50% mai urcat decât acel al tuturor voiajorilor firmei

Aceiaş poveste se repetă la sfârşitul fiecărei luni la încheierea conturilor. Constantinescu încasează 50% mai mult decât ceilalţi voiajori, dealtfel şi aceştia foarte activi. Teritoriul rezervat lui, nu e mai mare decât acel al colegilor — totuşi el câştigă mai bine decât aceştia şi acest lucru se întâmplă în fiecare lună.

Motivul? Simplu de tot! Ca multe întreprinderi dealtfel, firma la care este angajat Constantinescu, plăteşte un comision bun, un salariu mic, iar cheltuielile de călătorie sunt suportate de voiajori. Deaceia, fiecare voiajor îşi întocmeşte itinerariul cu multă atenţiune şi vizitează numai acele oraşe ale căror comenzi acoperă cheltuielile şi aduc un profit. Aşa procedează şi Constantinescu, el însă mai are şi o altă metodă pe care ceilalţi nu o cunosc şi anume: el ştie că oraşul sau orăşelul ale căror comenzi nu acoperă cheltuielile de drum, merită în schimb o convorbire telefonică din cel mai apropiat centru vizitat. Înainte de a părăsi un oraş important, Constantinescu telefonează tuturor clienţilor din împrejurimi, la magazinele lor sau la oficiul telefonic respectiv, şi primeşte comenzile. Acesta este motivul succesului.

Harta de mai jos arată cum voiajorul care vizitează oricare din centrele indicate, poate să-şi mărească volumul de comenzi prin întrebuinţarea inteligentă a telefonului.

Serviţi-vă de telefon!

Un sicriu misterios,

cu cadavrul unei fete, pe apele Prutului

Tg. Fălciu 8. — Pe apele Prutului, în dreptul satului Leca, a fost găsit plutind un sicriu pe care l'au văzut şi l'au prins doi pescari de lângă târgul nostru.

In sicriu se afla cadavrul foarte bine păstrat al unei fete în vârstă de 17-20 de ani.

Cadavrul are nasul sprâncenile şi buzele tăiate.

E îmbrăcat în port basarabean, cu ciorapi de lână şi fără un pantof. Hainele sunt noui.

Postul de jandarmi a pornit cercetări.

Se presupune că moarta a fost aruncată în Prut, datorită cine ştie cărei superstiţii, de către ind vizi care au profanat vre'un mormânt şi au scos de acolo sicriul.

Groaznic incendiu

în judeţul Soroca

Soroca 8.— In comuna Mădăc din judeţul Soroca, un incendiu, izbucnind la gospodăria unui sătean, s'a întins cu repeziciune, distrugând 43 magazii cu cereale şi 36 case ţărăneşti. Un număr de ţărani şi-au pierdut tot avutul, rămânând muritori de foame.

INCENDII

provocate de scânteile locomotivelor

O anchetă a autorităţilor ceferiste

Am relatat incendiul care a izbucnit în urmă cu câteva zile în pădurea din apropierea Bârladului, propietatea d-lui Ovidiu Eremia,—incendiu care ar fi luat naştere de la scânteile locomotivelor ce trec pe acolo.

Comisiunea de anchetă delegată de autorităţile ceferiste pentru cercetarea cazului, au înaintat direcţiei de exploatare Iaşi un raport, în care arată că incendiile la pădurea suszisului proprietar sunt foarte frecvente, iar cefereul plăteşte mereu daune importante fără a se putea stabili precis cauzele incendiilor.

D, ing. Niţescu, directorul exploatării c. f. r. a dispus facerea unei noui anchete pentru a se lămuri mis erul acestor incendii, îndeajuns de suspecte. REP.

O crimă din greşeală

Bârlad 8.— Învăţătorul Neculai M stacan din Unteşti, era în proces de divorţ cu soţia sa Demetra Mastacan, învăţătoare. Acesta bănuia că colegul său învăţătorul Ioan Cosma este cauza divorsului dintre ei.

Acum câteva zile au avut un termen de despărţire la tribunalul local. Demetra Mastacan, renunţând a se mai întoarce la rudele sale, s'a înapoiat în satul Hupca.

Mastacan, aflând despre aceasta şi bănuind că vrea să se întâlnească cu înv. Cosma, l-a pândit pe acesta prin apropierea locului. Spre seară, întâmplarea a făcut să treacă pe acolo tânărul Costică Gh. Petrea. Învăţătorul Mastacan, a tras un foc de puşcă asupra acestuia, crezînd că e rivalul şi l-a omorit.

Se fac cercetări.

Sandu

Un elev îşi omoară părinţii şi apoi înebuneşte

Ingrozitorul paricid dela Brăila

Brăila 8.—Elevul Ioan Tintur din clasa VII a liceului din localitate, s'a certat cu părinţii săi şi a fugit de acasă.

Pe când se afla pe str. Regală colţ cu str. Carol, întâlnindu-se cu mama şi cu tatăl lui, a avut cu ei un schimb violent de cuvinte.

La un moment dat, elevul a scos un cuţit cu care a aplicat părinţilor săi mai multe lovituri, lăsându i morţi în stradă.

Copilul criminal a înebunit subit.

Fostul rege al Albaniei

s'a stabilit în judeţul Bacău

Constanţa 8. — Prinţul de Wied, fostul rege al Albaniei care plecase din ţară săptămâna trecută, s'a reintors astăzi prin portul nostru, venind cu vaporul „Regele Carol" de la Istambul.

Odată cu fostul rege a sosit şi principesa de Wied, soţia sa, care şi-a petrecut mai multe luni în Orient. Inalţii oaspeţi au plecat cu trenul „Fulger" spre Fântânele-Bacău, unde fostul rege al Albaniei s'a stabilit împreună cu familia sa.

Supravegherea elevilor

Măsurile luate de ministerul instrucţiunii

In noua consfătuire care a avut loc ieri la ministerul instrucţiunii, s'au luat următoarele măsuri pentru supravegherea elevilor.

Uniforma şcolară este obligatorie, atât pentru băeţi cât şi pentru fete.

Elevii vor fi obligaţi să aibă totdeauna asupra lor un carnet de identitate cu fotografie.

Se vor face inspecţii inopinate în giozdanele şi la gazdele elevilor.

Şcolarii n'au voie să aibă arme asupra lor şi să citească cărţi interzise.

Elevii nu pot frecventa decât spectacolele autorizate. Se va face un control permanent la teatre şi cinematografe.

Elevii, care vor fi găsiţi după ora 9 seara pe străzi sau în localuri de spectacole, vor fi arestaţi.

INFORMAŢIUNI

x Eri a căzut o burâ foarte slabă în Dobrogea şi Bărăgan. Nourii s'au împrăştiat pretutindeni şi în toată ţara continuă seceta complită.

Semănăturile suut în situaţie disperată.

Viile şi pomii fructifieri încă rezistă bine.

x Dela naţional-ţărănişti. In şedinţa de aseară a organizaţiei naţional-ţărăniste, d. prof. N. Costăchescu a mulţumit partizanilor pentru munca depusă în alegerile de Duminică, declarând că în ce priveşte municipiul Iaşi partidul nu se poate baza decât de cât pe membrii înscrişi.

Deaceia d-sa a cerut să se continue organizarea sectoarelor în oraş.

D. Costăchescu a mai anunţat că nu se vor mai primi înscrieri când partidul va veni la guvern.

La 29 Iunie (Sf. Petru) va avea loc congresul judeţean al organizaţiei.

x In arestul poliţiei Bacău se află reţinuţi 20 tineri bănuiţi de comunism.

Mulţi din ei sunt în greva foamei şi a setei.

x Parchetul tribunalului Iaşi a înaintat ieri spre cercetare parchetului de Constanţa, reclamaţie de excrocherie făcută de un cunoscut cerealist ieşan, contra lui Karnic Hapogian, mare exportator de cereale din Constanţa şi Garbis Hagopian, procuristul acestei firme.

De notat că procuristul este acuzat că a lucrat în Basarabia cu un membru al bandei Creţu.

x Astăzi, Marţi, 8 Mai, orele 6 d. a. are loc la şcoala „*Trei Ierarchi*" şedinţa cercului cultural No. 4. Cu această ocaziune va conferenţia d. prof. Eug. Nicolau dela seminarul „Veniamin" despre: „*Metode noi pentru ridicarea culturală şi economică a satelor*".

x Un început de incendiu s'a declarat la d. C. Grigorovici din str. Cuza-Vodă 60.

x La biroul de circulaţie s'a depus o cutie cu 4 mingi de tenis, uitată de un pasager într'o trăsură de piaţă.

x *La Bucureşti*, consiliul Facultăţii de Drept a hotărât deblocarea examenelor.

Deacuma, examenele fiecărui an se vor da în trei sesiuni.

x *La facultatea de medicină* a avut loc ieri consiliul profesoral.

S'a discutat în continuare programul învăţământului şcolar, şi anume împărţirea pe viitor a materiilor.

Cu această ocazie s'a pus şi chestiunea desfiinţării examenului de doctorat pentru absolvenţii facultăţii, întrucit se dau examene severe la fiecare obiect.

x Duminică 13 Mai va avea loc la Ismail instalarea noului episcop Dionisie.

x Săptămâna viitoare, membrii guvernului vor face inspecţie în Basarabia.

x D. Mihailescu din strada Gloriei a reclamat parchetului că concubina sa Maria Botez a dispărut dela domiciliu, luând cu dânsa lucruri din casă şi o sumă de bani.

Reclamaţia de viol

Contra unui comerciant ieşan

Eri a fost înaintat parchetului comerciantul Roşu Iordache din Piaţa Sft. Spiridon, învinuit că ar fi violat pe fetiţa Maria Trifan, în etate de 10 ani.

Comerciantul a fost arestat în urma reclamaţiei femei Elena Trifan, mama copilei care arăta că Roşu ar fi luat copila de suflet pentru a-i da creştere. Dar numai după câteva zile, fetiţa a venit acasă, spunând mamei că Roşu a abuzat de dânsa.

Copila a fost examinată de medicul legist, care a constatat că nu este violată, prezintă însă simptomele unei boli venerice.

Comerciantul a fost pus în libertate.

Cercetările continuă. *Rep.*

A ars o pădure

în jud. Bala

Fălticeni 8,—In ziua de 5 crt. s'a aprins pădurea „Sasca" la o depărtare de 12 km. de oraşul nostru. Abia ieri dimineaţă focul a fost localizat de către soldaţii Reg. 16 din Fălticeni.

Pădurea este proprietatea d-lui V. Maltezeanu şi exploatat de către d-nii Siegler, Wexler, Max Bilner şi Katz.

Pagubele sunt mari. Au fost distruse 150 ha. de pădure. Tot timpul la faţa locului au stat autorităţile din localitate.

Corresp.

Cronica dramatică

de WRATISLAVIUS

Teatrul Naţional:

„HARAP ALB" (dramatizare în 7 tablouri de D-ra *Nelly Stroescu*)

— PREMIERĂ —

La Conservator: *Producţia clasei maestrei* **Bârsescu**

Teatrul Naţional: **SUNTEM CHIT** (comedie bufă în 3 acte)

(Continuarea din pagina 1-a)

complect ininteligibil. Dar acesta e un om de rând, un anonim dacă vreţi, în nici-un caz însă un exponent al simţirii omeneşti, unul pe care mii şi mii de oameni îl vor auzi apoi de pe scândurile scenei.

De aceia şi de dată aceasta, am avut satisfacţia să constat, că tinerele elemente păşesc pe calea bună — indicată de dăscăliţa lor, extra-ordinară — d-na *Agatha Bârsescu*.

Ajutaţi şi de dansurile naturale necesare, fizic agreabil şi prestanţă remarcabilă, elevii— d-rele *Curpel, Ender* şi *Anastasiu* şi domnii *Mateescu, Nădejde, Ghica, Lăzărescu*, ete. promit a deveni elemente bune pentru teatrul românesc.

•

Spectacolul anunţat de dualitatea *Ramadan-Gheorghiu* şi a cărui premieră a avut loc Sâmbătă seara s'a prefăcut — cum era şi de aşteptat, într'un mare succes un adevărat clou, al stagiunii.

Departe însă de-„*a fi chil*", noi avem câte-va remarce de făcut atât asupra comediei extrem de ilariante, cât şi asupra interpretării acesteia.

Fabula comediei ne-aminteşte subiectul unei balade, care, pe vremea lui 1913, era foarte populară în Germania şi o cântau toate fetele — cu acompaniament de laută. Era vorba de un bătrân Kakadu din India, care avea obiceiul să se uite cu un singur ochiu. Pe celălalt îl ţinea închis, până ostenea cel deschis. Apoi schimba rândul. Şi balada se încheia cu observaţia :

„Er war ein grosser Philosoph
Der alte Kakadu
Denn, wer Zufrieden beben will
Der drückt ein Auge zu..."

(Era un mare filosof bătrânul Kakadu
Căci cine vrea să trăiască mulţumit
mai închide un ochiu...)

Asta se potriveşte şi cu filosofia domnului *Solomon-Ramadan* unul din eroii comediei, după care toţi bărbaţii sunt cerbi. Musai. In ce priveşte pe al doilea — aşa zisul cuceritor (deci *Miluţă Gheorghiu*) el intră'n categoria inşilor, care cred c'au făcut o conchistă teribilă. In realitate e al 18-lea, notat exact în războiul ce'l poartă soţul respectivei.

Conflictul, plin de situaţii fine şi extrem de ilariante, porneşte dela sistemul original al răzbunării — imaginat de soţul încornorat.

El nu face scandal, nu invectivează şi nici măcar divors nu cere. Ci suprema sa satisfacţie constă în... reducerea la acelaş numitor a eroului. Metoda nefiind tocmai simplă, (mai al-s că amicul casei e un nătâng platonic şi soţia extrem de fidelă) *Solomon* are de furcă până rămâne... învins. Aşa că în realitate nu sunt chit, adversarul fiind născut în zodia porcului.

Ce-au făc t din aceste două roluri beneficienţii, e uşor de ghicit. A fost un succes şi o animaţie cum de mult n'am văzut. La care au contribuit mult şi admirabilele creaţiuni ale d-nelor *Bănuţiu* (soţia) *Baciu*, (M-me *Solomon*) şi *Sion*— excelent interpret al nătângului amorez.

Intr'un rol episodic de gazdăcodoşă foarte simpatică d-ra *Marcopol*, mai ales în mersul caricatural à la *Mae West*...

Inutil să mai adăugăm : aplauze, ovaţii, animaţie, căldură mare şi sală plină. Un mare succes, care, păcat că nu a exploadat. Ar face serie lungă

W.

x Laboratorul de analize medicale, chimice şi microscopice Dr. Ratianu autorizat de Minist. Săn. Publice, execută analize complecte de urini, spute, secreţiuni, etc. precum şi orice analize ce interesează industria, comerţul şi higiena alimentară. Iaşi Cuza Vodă 48.

Eau de Cologne
extase
IN FLACOANE ORIGINALE
Calitate excepţională!
Parfum foarte modern!
PRODUS DE PARFUMERIE NORTIER

S'A COMPLICAT CAZUL CASIERULUI MARIN POPOVICI

O reclamație că Popovici ar fi fost otrăvit.— S'a ordonat autopsia

D. Antoniu inspector al Casei de Asigurări Sociale. a terminat ancheta in legătură cu gestiunea lăs tă de fostul casier al Corporațiilor Marin Popovici, stabilind că suma exactă a lipsei este de 45.000 lei.

O reclamație senzațională

Se știe că parchetul dăduse autorizațiunea de înmormântare, care trebuia să se facă azi după amiază.

Iată însă că intervine un lucru nou, care schimbă cu totul aspectul acestui caz.

Surorile din Vaslui ale defunctului au venit aseară la Iași, introducând o reclamație senzațională cu privire la moartea fratelui lor.

Reclamantele susțin că Marin Popovici nu s'ar fi strangulat, ci bănuesc că el ar fi fost otrăvit, bazându-și această presupunere pe unele amănunte în legătură cu viața particulară a lui Marin Popovici.

Sezisat de această plângere, d. prim procuror Misihănescu a ordonat transportarea corpului lui Popovici la morga spitalului Sft. Spiridon, pentru facerea autopsiei menită să elucideze întorsătura nouă a acestei tragice întâmplări.

Nst.

D. ALFONS HEROVANU

despre rezultatul alegerilor

I tâlnind pe d. Alfons Herovanu, d-sa ne-a făcut următoarea declarație în legătură cu alegerile comunale:

— „O primă constatare pe care o facem, e că georgiștii aparent triumfători au încercat o decepție, căci a se cuceri cincimea la limită de către cei ce pretind a stăpânii curentul popular al orașului, este în adevăr o dezamăgire.

In schimb, in ce ne privește, avem toate motivele a constata o conciderabilă creștere a popularității noastre, căci dacă n'am cucerit cincimea, am încincit numărul voturilor din trecut.

Pentru cetățenii care s'au manifestat îmbrățișând programul nostru, și și-au exprimat încrederea în lista partidului, am toată admirația și-i asigur de toată prietenia mea.

In ultimă analiză, rezultatul acestor alegeri indică slăbiciunea guvernului și situațiunea sa precară, căci cele 6000 de voturi, care reprezintă ceva mai mult de 50 la sută din totalul voturilor exprimate, evidențiază aceasta.

Pentru viitoarele apropiate alegeri, acest fapt succes al guvernului este indicațiunea precisă a triumfului nostru".

Am redat întocmai. **P.**

Pentru întregirea liberală

Părerea unui vechi liberal

Intr'un cerc de prietini, d. Gh. Scobai, cunoscutul profesor, statornic liberal și care a rămas neclintit în rândurile vechilor liberali, a făcut ieri următoarea declarație:

— „Nu văd în imprejurările actuale, spuse d. Scobai, de cât necesitatea intregirii partidului liberal. De azi înainte mă inscriu în rândurile acelo a care luptă pentru întregirea partidului liberal".

Trebuie să adăugăm că d. Scobai nu înțelege să părăsească organizația liberală din care face parte, ci să lupte în sânul acestei o ganizații pentru împăcarea taberelor.

DAN

Un aspect barbar oferit publicului

In atenția d-lui Chestor

Duminică dimineață la orele 10 a. m. trecătorii din plin centru orașului, au fost martorii următoarei scene:

In fața localului „Corso" un individ era lovit peste tot corpul cu cauciucul, de către gardianul public. Apoi individul a fost trântit la pământ lovit din nou fără milă și un al doilea gardian își făcu apariția. Individul a fost luat de mâni de ambii gardieni și târât spre comisariatul I.

In fața farmaciei „Căpățină" cauciucurile (două de data aceasta) au început iarăși să lovească. Trecătorii indignați au protestat, erau gata să pătrundă în localul comisariatului I dacă nu li se opunea jandarmii.

Ori care ar fi fost delictul comis de individ, și chiar dacă din neferic re se uzează de procedee de acestea, este de dorit ca ele să nu fie oferite publicului, căci scade din prestigiul autorității.

Gheorghiță Demostene

Cazul d-nei Nuți Țilenschi

Familia din Iași n'are nici o știre

In legătură cu cazul d-nei Nuți Țilenschi, despre care se svonește că s'ar fi aruncat în Dâmbovița, la București, neam informat la mama și la bunicul ei. d. av. Mihailescu.

Mama d-nei Țilenschi s'a arătat foarte surprinsă de această veste și ne-a declarat că nu știe nimic asupra versiunii că fiica ei s'ar fi aruncat în Dâmbovița.

D-sa ne spune că fiica ei, care-i divorțată de vreo câțiva ani, a plecat acum trei lani la București pentru a obține un serviciu și locuia la d-rele Filipeanu din str. Brezoianu nr. 3.

Sâmbată s'a împlinit o săptămână de când mama d-nei Țilenschi a primit ultima scrisoare. In epistola aceea, d-na Țilenschi scria că încă n'a găsit post, — ceeace contribuie mult ca starea ei sufletească să fie deprimantă.

Și de atunci,—sânt 10 zile la mijloc nici-o veste.

Evident că se pot face diverse presupuneri.

Avându-se în vedere în special faptul că ieșanca nu a găsit post la București, e posibil să fi recurs la un gest fatal.

Misterul se va lămuri curînd.

MAR.

Falsificatori de monete

Cernăuți 8, — Din Suceava se anunță că acolo s'a descoperit o bandă de falsificatori de monete de 20 și 100 lei.

Au ost arestați Vasile Uresches și Eugenia Mitrofan, care conduceau banda.

x **Chino-vinul Dr. Ratianu"** cu China, Kola, Guarana, Gențiană și Glicerofosfat de Calciu întărește organismul. dându-i vigoare. Se recomandă cu mare succes convalescenților și anemicilor, mărindu-le pofta de mâncare. Depozit: Farmacia Dr. Ratianu Cuza-Vodă 48.

Comisia interimară a Camerei de Comerț

se instalează mâne — Pregătirea alegerilor

Mâne dimineață la ora 10 jum. d. Th. Zapa, prefectul județului, va proceda la instalarea comisiei interimare pentru Camera de comerț și industrie.

Potrivit noue legi în vigoare, odată cu preluarea conducerii d. Iancu Zipa va dispune revizuirea listelor electorale, care vor fi afișate până la sfârșitul lunei în curs.

E probabil că alegerile vor avea loc înainte de împlinirea termenului de 2 luni dela afișare, întrucât legea acordă acest drept.

Printre conducătorii interimari ai instituției există însă un curent ca alegerile să aibă loc la sfârșitul lunii Iunie.

*

Am relatat că prin noua așezare a Camerii de comerț, Iașul va avea 4 filiale: la Vaslui, Huș, Bălți și Soroca. Anexele incorporate Iașului, se vor conduce de consilii alese pe loc.

Ad-ția filialelor se va face însă printr'un buget general, votat de consiliul central de la Iași. Veniturile filialelor se vor vărsa Iașului.

Filialele vor avea reprezentanți în consiliul de ad-ție central.

*

Președintele viitorului consiliu va fi ales de consilierii centrali și cei ai filialelor.

Dealtfel în alegerile viitoare, vechile categorii vor suferi radicale transformări.

Consilierii desmnați pe listă vor trebui să reprezinte diferite specialități de comerț și industrie.

*

Din câte am aflat, d. Iancu Zipa va prezida numai comisia interimară.

Capul de listă oficială, va fi d. dr. D. Beceanu, desenat și ca viitor președinte. Insă deocamdată se spune că d. Beceanu ar fi din nou suparat...

Cu titlu de svon, anunțăm o listă cetățenească și care să cuprindă pe d-nii senatori N. Gheorghiade și Iancu Botez, foștii președinți ai Camerii de Comerț...

REX

x Un ten curat, fraged și catifelat se capătă și se conservă, întrebuințând renumita și inimitabila *Cremă de lăcrămioare*. Nu conține substanțe vătămătoare. Curăță, albește și catifelează fața. Cereți borcane și cutii mici în ambalaj original. Depozit Farmacia Dr. Beceanu Piața Halei.

Concentrarea autorităților sanitare

din Iași

într'un singur local

La ministerul sănătății s'a primit un raport al d-lui dr. Slătineanu, care e și inspector general sanitar.

In acest raport, d. dr. Slătineanu propune ca și serviciul sanitar al municipiului, să fie mutat în casa inspectoratului sanitar din strada Elena Doamna, așa că acolo să se concentreze inspectoratul, serviciul sanitar al județului și cel al municipiului.

In actualul sediu al serviciului sanitar al municipiului să fie instalate dispensarele pentru boalele de ochi, nas, gât și dinți. Acest din urmă dispensar abea urmează a fi inființat.

Chestia însă nu e așa de ușoară. Sunt numeroase obiecțiuni și în primul rând are a-și spune cuvân ul d. dr. Bulău, inspectorul regiunii sanitare.

DAN

Conferințele la biserica Sf. Ilie

Mercuri 9 Mai ora 6 p. m. are loc a noua conferință din ciclul organizat de societatea Clerului „Ocrotirea". Va vorbi *Părintele Iosif I. Țincoca*, directorul școalei de cântăreți din Botoșani, despre *„Fericirile Evanghelice"*.

Corul bisericei Buna Vestire sub conducerea inimosului dirijor Toma Carp, va executa câteva bucăți religioase din cele mai frumoase. Bunii creștini sunt rugați a lua parte.

Stațiunea Meteorologică Agricolă Copou-Iași

Buletin Meteorologic din 8 Mai 1934

Temperatura aerului la 8 ore dim. neață plus 17.

Temperatura minimă absolută in cursul nopței plus 6,5

Temperatura maximă absolută a zilei precedente plus 27.

Presiunea atmosferică 8 ore dim. în milimetri 770.6.

Prevederi de timp.—Presiunea atmosferică mult rădicată și cu tendință de creștere din cauza vântului uscat din stepele rusești. Timpul se va menține secetos, cerul senin, vânt de nord-est, ziua căldură, noaptea rece din cauza aerului sec și a radiațiunei de noapte—perderea repede a căldurei de zi.

Starea agricolă și prevederi agricole. Grânele timpurii se mențin; cele târzii, oarzele și ovesele slăbesc și încep să piară; popușoi slabi și mulți nu răsar; păsunile se văd, iar fânețe'e nu se desvoltă de loc. Viile și pomii roditori cu o mare avansare în vegetație — de 15 până la 20 zile — promit producție mare.

Șeful Stațiunei, *I. Țițu*

Din ale d-lui general C. Dumitrescu

Se știe că „Universul" și alte ziare duc campanie contra d-lui general C. Dumitrescu, fost inspector general al jandarmeriei.

Până acum nu s'a relevat însă un fapt pe care ni-l comunică un ieșan întors ieri dela Constanța.

Anume, două compănii de jandarmi (400 soldați) fuseseră aduse la moșia din jud. Constanța a d-lui general C. Dumitrescu, unde au lucrat gratuit. Intreținerea și transportul s'au făcut pe seama statului.

Arestări la Bălți

Bălți 8.—Aseară au fost arestați în localitate frații Para bănuiți a fi autorii triplului asasinat comis acum câtva timp în centrul orașului la familia Grasievici.

E au negat crima, însă pare curios faptul că unul din ei a încercat să evadeze, iar al doilea și-a tăiat beregata cu un cuțit, fiind înternat în spital.

Informații

x *La Bălți* un sergent a împuscat pe locuitorul Mihai Garniciuc, care venia dela un chef și n'a vrut să se supuie somațiilor polițiste. Victima, în stare gravă a fost internată în spital.

x Ministerul instrucțiunii a dispus o sesiune excepțională în luna Iunie, pentru examenele de definitivat și înaintări la gr. 2, pentru învățătorii care din anumite motive n'au putut să dea aceste examene până în Octombrie 1932.

Inscrierile trebuesc înaintate inspectoratului învățământului primar până la 15 Mai.

x D. *I-trie Sadoveanu* își va susține astăzi 8 Mai la ora 5 și jum. conferința anunțată la Blocul pensionarilor din str. Ștefan cel Mare.

x D. Gică Măcărescu, șeful organizației național-țărăniste din Piatra-Neamț, se află de două zile în Iași.

x Expoziția pictorului Gh. Dăscălescu-Ghilia din str. Lăpușneanu, poate fi vizitată zilnic între orele 9—1 a. m. și 3—8 p. m.

x Mercuri 9 Mai orele 9 seara va conferența în Aula Universității d. prof. univ. *Petre Andrei* cu subiectul „Despre generația nouă".

x Curtea cu juri judecă azi procesul locuitorului Const. Bou din Popești, care a ucis cu un ciomag pe vecinul său Gh. Prisacaru, pentru o datorie de 40 lei.

x La spitalul Sft. Spiripon au fost aduși sub stare de arest dela Galata studenții Popa Dumitru și Aurel Hutu. Ei au fost găsiți bolnavi și necesită un tratament.

x Parchetul cercetează pe locuitorul Toader Vuravlea din Tg. Frumos, acuzat că ar face propagandă printre locuitori în contra bisericei ortodoxe, fiind adeptul unei secte religioase.

El a fost reclamat de mai mulți locuitori, în frunte cu preotul parohiei.

TRIUMFUL MĂTĂSEI MATE!

LA PARIS ȘI LA VIENA toate modelele pentru vara 1934 sunt confecționate din mătăsu i mate; GALL A prezintă un asortiment superb de toate mătăsurile cari sunt azi în vogă la Paris.

GALLIA IAȘI Cuza Vodă 83

Incendiu

în str. Țuțora

Un nou incendiu s'a declarat astă noapte în localitate, în str. Țuțora 49, la casele d-lui Ilie Luca.

Focul a mistuit complect apartamentele și atenansele din curte, pricinuind pagube de peste 300.000 lei. Toate secțiunile de pompieri au lucrat la stingerea flăcărilor.

Imobilul era asigurat la soc. „Asigurarea Românească".

Autoritățile au început cercetări pentru a stabili originea incendiului.

Informații

x *Banca învățătorilor* — Eri a avut loc constituirea noului comitet de conducere a băncei învățătorilor „Cuza-Vodă".

Președinte a fost reales d. I. Dodon; vice-președinte d. C. M. Dănilă, casier reales d. Traian Popescu; delega ia permanentă d-nii C. M. Dănilă și d-na Aglaia Bogdan. Membrii în consiliul de administrație d-nii: C. Platon, Gh. Volcovnicu, Gh. Mărgărint, revizor N. Negru, C. Gheorghiu-Borșa, C. Rolea și Mihai Dimitriu.

x D-ra Ana Goldenberg din str. Stejar a reclamat justiției, pentru abuz de încredere, pe logodnicul ei d. M. Ringler din Str. Palat.

Acesta i-ar fi luat un aconto asupra dotei și refuză mariajul.

Se fac cercetări.

x La Chișinău bătrânul cismar Dimitrevici, de 70 ani, din str. Gării, a încercat să se sinucidă, trăgându-și un foc de revolver în piept, din cauza mizeriei.

Deasemenea femeia Anica Dadu fiind bănuită de un furt, s'a aruncat în fața tramvaiului.

x Directorul general al cefereului d. ing. Cezar Mereutză a trimis o telegramă d-lui ing. Em. Nițescu prin care-l anunță că fiind reținut la București pentru discutarea bugetului, își contramandează vizita în localitate anunțată pentru ziua de 9 Mai.

D. Mereutză va sosi în Iași la 14 Mai.

x Doctorul Enric Pekelman, dentist, str. Carol 44, și-a reluat consultațiunile.

x **Publicațiuni** pentru Monitorul Oficial se primesc la ad-ția ziarului „Opina".

x *A apărut de sub tipar și s'a pus în vânzare o interesantă broșură intitulată:*

„Sufer nțele și Nădejdile Pensionarilor și Funcționarilor" *de VICTOR MUNTEANU.*

Adânc îndurerați: Silvia și Octav Botez, fiică și ginere cu fetițele lor Liane și Lucica, precum și familiile: Alexandrescu, Altinovici, Vicol, Apostoleanu și Ionescu anunță încetarea din viață, în ziua de 7 crt. a dragului lor

Ioan Giuvara

fost șef de divizie C. F. R. în etate de 64 ani

Inhumarea va avea loc în ziua de 9 Mai, ora 4 p. m.

Cortegiul va porni de la Biserica Sf. Haralambie unde se află depus corpul.

COAFORUL KLEINER

S'A MUTAT IN STR. SĂULESCU No. 1

(colț cu Piața Unirei) — acordând reduceri de prețuri

nu se combate sigur, răceli, nevralgii, dureri de dinți, migrene. Decât cu Testa. Cereți pretutindeni.

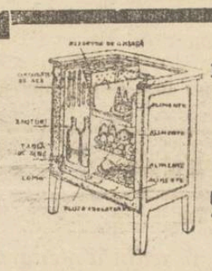

Pentru stimularea consumului gheței, desfacem sub preț de cost dulapuri frigorifere brevetate „IDEAL" izolate cu plută, cu următoarele prețuri fixe:

TYP UNIC LEI 1.500 BUCATA și TYP DUBLU „ 2.500 „

„GHIAȚA" S. A. R. Iași Abator

Seminarul Pedag. Univers. Iași

Comitetul Școlar

CONVOCARE

Membrii comunității școlare, părinții elevilor și toate persoanele care se interesează de bunul mers al acestei instituțiuni, sunt convocați în adunare generală ordinară pentru ziua de *Duminică 20 Maiu, ora 10 dimineața*, în localul școlii având a discuta următoarea ordine de zi:

1) Descărcarea comitetului de gestiunea anului financiar 1 Ianuarie 1933—31 Martie 1934.

2) Votarea bugetului pe anul financiar 1934—35 aprobat de Onor Casa Școalelor.

3) Aprobarea în principiu a a următoarelor lucrări urgente: Tencuirea exterioară a localului nou; construirea closetelor.

Dacă la această convocare nu se va întruni numărul legal de membri, atunci se va ține o a doua întrunire Duminică 27 Mai a. c. în acelaș local și la aceiaș oră, când hotărârile se vor lua cu numărul membrilor prezenți.

Președ. comitetului școlar

Director, *Prof. P. Nicorescu*

Cinema SIDOLI

prezintă astăzi

2 premiere de o egală valoare

Filmele emoției și al fastului

Regele Arenei

cu marele comic american

Edie Cantor

și 3600 Goldwyn Girls

Al doilea film:

SUPREMUL SACRIFICIU

cu Renald Colman

Complectare: Jurnalsonor Paramount

Bărbatul elegant trebue să ție minte că poate găsi o cămașă frumoasă, admirabil croită numai la fabrica

I. GOREȘTI Chișinău

Str. Alex. cel Bun 102

LA MAGASINUL Al. Olivenbaum & fiu Cuza Vodă 50, au sosit pălării de pae fine, cu prețuri convenabile.

EXAMENELE se apropie. Prepar elevi, Davidovici, Banca Județului, strada Roseiti.

DE INCHIRIAT casă, compusă din 3 camere, curte, grădină, lumină, apă, canal. Str. Curelari 6.

Toată lumea trebue să vadă celebra comedie muzicală

Miss Viteza

(„Katz im Sack" de Silagy și A. Eisemann), jucată de întregul ansamblu al Teatrului Ventura, în frunte cu

Leny Caler și G. Timică

3 ore de râs! 3 ore de muzică!

PUBLICAȚIE

Se aduce la cunoștința generală cum că Duminică 20 Mai a. c. ora 4 p. m. va avea loc în localul Școalei Normale de Conducătoare de Grădini de Copii din str. Carp No. 2, Adunarea Generală pentru descărcarea gestiunii comitetului pe anul 1933—1934.

In caz când la această primă convocare nu se va întruni numărul legal de membri, se fixează a doua și ultima convocare pentru Duminică 27 Mai a. c. la aceiaș oră.

ULTIMA ORĂ

Situaţia neclară în Germania

Consfătuiri militare

Berlin 8.—Un comunicat oficial arată că generalul von Frich are consfătuiri cu comandanţii de corpuri, într'o localitate departe de Berlin,—ceia ce nu s'a obişnuit până acum.

Circulă tot soiul de zvonuri în legătură cu diferendul dintre Hitler şi Goering.

*

Concomitent cu conferinţa comandanţilor militari, cancelarul Hitler a fost primit în audienţă de preşedintele Hindenburg.

S'a răspândit zvonul că ministrul armatei generalul von Bromberg, trateză cu comandantul Roem, chestiunea dizolvării trupelor de asalt naţional-socialiste.

Înarmările germane

Paris 8.— Guvernul francez a protestat la Londra contra faptului că Anglia a furnizat Germaniei motoare „Rolles Royce" pentru avioane.

Anglia a răspuns că i s'au dat asigurări din Berlin că motoarele vor fi întrebuinţate numai la avioane comerciale.

*

Ziarele arată că Germania poate mobiliza oricând 145 divizii. Totuşi înarmările continuă, ceia ce dovedeşte că e o pregătire de război ofensiv.

Se plănuise un nou atentat

la viaţa cancelarului Dollfuss

Viena 8. — Poliţia din München a înştiinţat oficial poliţia austriacă, că un tânăr austriac în etate de 17 ani cu numele Paly, a plecat spre Austria, pentru a comite un atentat la viaţa cancelarului Dollfuss.

S'a controlat sever graniţa şi individul a fost surprins. A încercat să se apere cu revolverul, dar a fost prins şi se află depus în închisoare din Linz.

BANDA CELOR 5 ELEVI

în cercetarea parchetului

Bucureşti 8.— Cei 5 elevi au fost transportaţi ieri la parchet şi interogaţi de d. jude Stănescu.

Se pare că şeful bandei era elevul Mihăescu.

Scopul acestei asociaţiuni era de a comite jafuri. In acelaş timp însă, odată de la subsol servea şi pentru petreceri galante. Acolo erau aduse eleve de liceu şi vânzătoare din magazine. La percheziţie s'au găsit medicamente anti-concepţionale.

Contra celor 5 elevi s'au lansat mandate de arestare pentru încercare de jefuire a d-lui colonel în rezervă Bobicica şi a d-nei Tita Petrescu.

Elevii au fost depuşi la Văcăreşti.

Au scăzut şansele

împăcării liberale

Bucureşti 8. — Astăzi se întruneşte comitetul executiv al partidului georgist. D: Gheorghe Brătianu se va consfătui, în parte, cu fiecare şef de organizaţie judeţeană. Apoi va face un expozeu în şedinţa plenară.

Persoanele iniţiate afirmă că posibilităţile de apropiere între georgişti şi liberali, au fost reduse la minim.

Guvernul menţine

stabilizarea leului

Bucureşti 8.— Faţă de zvonurile care au circulat în ultimul timp, d. Victor Slăvescu, ministrul de finanţe, a declarat clar şi hotărât că stabilizarea leului rămâne neştirbită.

Menţinerea valorii leului este un crez al guvernului actual.

*

Ştiri din Paris arată că tratativele cu creditorii întimpină dificultăţi. Se crede că se va admite o soluţie provizorie pentru câteva luni, rămânând ca soluţia definitivă să se fixeze în toamnă.

Câţiva membri din delegaţia română au pornit spre Bucureşti pentru a lua noui instrucţiuni dela guvern.

Dezastrul dela Buzău

Buzău 8. — Incendiul a fost localizat complect.

Pagubele sînt apreciate la 30 miloane lei pentru imobilele distruse ; şi alte 30 milioane pentru mărfurile nimicite.

Pare definitiv stabilit că nenorocirea se datoreşte neglijenţei copiilor fraţilor Costric.

Conferinţa dezarmării

n'are şanse

Londra 8.— Ziarele prevăd că Conferinţa pentru dezarmare va da un fiasco complect.

Comisia britanică a întocmit un nou plan care s'a examinat ieri în consiliul de miniştri. Insă cei mai mulţi miniştri s'au declarat contra.

Acţiunea contra antisemitismului

Rugăciuni în bisericile din Anglia

Din Londra se anunţă că episcopul de Worcester a adresat un apel tuturor bisericilor din Anglia, pentru a lupta contra antisemitismului.

Apelul arată că din pricina hitlerismului, se desfăşoară în ultimul timp o propagandă antisemită în diferite state din Europa şi America. Această propagandă a oprit procesul de asimilare şi a reînviat spiritul naţional printre evrei.

In concluzie, episcopul englez cere să se oficieze în bisericile din Anglia rugăciuni împotriva antisemitismului. Aceste rugăciuni se vor oficia în ziua de 20 Mai.

x In legătură cu cazul înregistrat ieri, familia studentului Elias Iosipovici din str. I. C. Brătiaau 113 ne roagă să arătăm că ar fi vorba de un accidant şi nu de o încercare de sinucidere.

CUMPĂR
AUR DE DINŢI, CEASURI, LANŢURI, etc.
şi plătesc preţuri americane
Ceasornicăria Palatului
Brătianu 80
vis a vis de str. Mârzescu

Incendiile de păduri continuă

Fe valea Trotuşului şi în Bucovina

Un puternic incendiu a isbucnit în pădurea societăţii de cherestea Goetz din Brusturoasă, de pe valea Trotuşului. Focul s'a întins şi la pădurea din Palanca.

Flacările au distrus peste 400 ha. de pădure. S'a deschis o anchetă, întrucât se crede că focul a fost pus.

*

Alte incendii s'au produs în pădurile Brodina (jud. Rădăuţi) şi Tustana (jud. Suceava).

Zeci de hectare din aceste păduri au căzut pradă flacărilor. Pagubele sânt foarte mari.

Se fac cercetări, întrucât se presupune că şi aceste incendii sânt opera unor mâni criminale.

*

In Banat, noui masive păduroase sînt în flacări. Puternice forţe militare au fost trimise la faţa locului.

*

Pădurea Valea Lungă (jud. Buzău) este în flacări. Au ars până acum 25 ha.

Repartiţia mandatelor în consiliul municipal

26 liberali şi 10 georgişti

Biroul Central Electoral a terminat astăzi la prânz calculele asupra alegerei de Duminică.

Guvernul a obţinut 26 mandate, iar georgiştii 10.

De pe lista Racoviţă intră în consiliu :

Osvald G. Racovitză, Aglaia Hurmuzescu, Pascu Stanciu, Ioan Şoarec, Preot Gh. Niculeă, I. Frühling, I. Popovici, N. Stanciu, Dr. Etti Ochs, Const. Platon, Ernest Gheller, Dr. C. Enăşescu, Nec. Dobrovici, Profesor C. Stamboliu, I. Pineles, D. P. Georgescu, Nec. Anghelescu, Elli Davidovici, Nec. Păun, Ştefan Lungu, Const. Sion, Arón I. Iosub, I. Olănescu, C. Bulău, Adela Vârlănescu, şi H. Ghelber.

Din partea georgiştilor intră următorii zece :

Constantin G. Toma, Dimitrie Dumitriu, Xenofon Eraclide, Camelia Nădejde, Ovidiu Rabovcanu, Marcu Şmilovici, Gheorghe Stângaciu, Sterie Dimandi, Vasile Lungu şi Constantin Petrescu.

Dispoziţiile de bacalaureat

sosite la Iaşi

La inspectoratul şcolar, au sosit azi dispoziţiile ministeriale, privind normele după care se vor da în anul acesta examenele de bacalaureat.

La Iaşi vor funcţiona 6 comisiuni în loc de 4 ca până în prezent. Aceasta întrucât noua lege prevede ca în oraşele de provincie, unde numărul candidaţilor e mai mic de 100, să nu funcţioneze nici o comisiune. Ori în oraşele Bacău şi Piatra-Neamţ în toţi anii numărul de candidaţi variază între 50—70, astfel că ei vor da examenele la Iaşi.

*

Cât priveşte programa analitică din anul acesta, e următoarea: Proba scrisă care e eliminatorie, se va da pentru limba şi literatura română, franceză şi facultativ latina sau matematici.

Probele de oral vor consta din: literatura română, istoria Românilor, instrucţia civică, geografia României, filozofia şi franceză. Candidatul va alege apoi între latină şi matematici, fizico-chimice şi şt.-naturale.

Deasemeni candidatul va putea alege în loc de limba franceză, una din limbile germană, engleză sau italiană.

Examenele de bacalaureat vor începe la 26 Iunie.

Ly

x **DALIN** vindecă dureri de cap, dinţi, junghiuri, gripa şi orice durere provenită din răceală. *Dalin nu vatămă inima şi stomacul.* Nici o durere nu rezistă antinevralgicului *Dalin*. Cereţi Dalin la toate farmaciile

O revistă de Adrian Pascu la Teatrul Naţional...

Viaţa ieşană în cuplete şi tablouri vivante

Intreg personalul Teatrului Naţional pregăteşte de zor spectacolul care se va juca în beneficiul „Asociaţiei artiştilor".

Spectacolul va constitui, — fără exagerare,—o atracţie, —întrucât este vorba de o revistă cu fast, muzică şi dans.

Revista este scrisă de umoristul Adrian Pascu, indeajuns de familiarizat cu genul acesta de teatru. D-nii Raul Sculy şi George Pascu, au colaborat cu muzici originale.

„Ca la Iaşi la nimenea !...", — acesta-i titlul revistei,—întuneste 12 tablouri în care defilează ultimele evenimente locale. Cuplete de actualitate în ritm sprinţar. Nici o aluzie politică sau pornografică. Numai umor şi spirit fin.

Artiştii noştri care au excelat în operetă, sunt pur şi simplu uluitori în revistă.

Premiera spectacolului are loc peste câteva zile.

p. gr.

Informaţii

x Bufetul bodegei Fraţii Pogor serveşte cele mai fine gustări, şi cele mai delicioase băuturi.

Informaţii

x Ucis de tren.—O nenorocire s'a înregistrat azi dimineaţă în gara Cernăuţi.

Pe când lucrătorul Cazaciuc Doroftei încerca să traverseze linia, a fost surprins de o locomotivă care manevra şi omorât pe loc.

x Batae între negustori. — Un incident urmat de batae s'a iscat pe str. C. Negri între comercianţii David Neuschatz din str. Ştefan cel Mare şi d-nii Samoil Boghen şi Iancu Beiner din str. C. Negri.

Agresiunea are un motiv comercial.

D. Neuschatz a reclamat porchetului cerând să fie examinat de medicul legist.

x La spitalul israelit a fost internată tânăra Elena Apostol din Bucium, care prezinta grave arsuri pe corp. Răsturnând un vas de pe foc, a fost opărită de apă clocotită.

x **O excrocherie macabră.** — Poliţia a arestat pe femeia Elena Caşcaval din str. Ţutora 89, care a improvizat un mort... făcut din lemn, invitând pe oamenii din cartier să-l deplângă şi să depuie bani pentru îngropăciune, sub motiv că e vorba de un copil orfan.

Inşelăciunea a fost însă demascată de locuitorul Gh. Neacşu şi excroaca a fost înaintiată spre cercetare autorităţilor judiciare.

Dela asociaţia licenţiaţilor universitari

Licenţiaţii Universitari au avut o nouă consfătuire sub preşedinţia d-lui prof. Aurel Golimas.

S'a pus în discuţie plasarea profesorilor tineri în posturi la şcoalele de ucenici pendinte de Ministerul Muncii, hotărându-se intervenţii în acest senz.

Deasemeni au fost luate unele hotărâri în ceiace priveşte examenul de capacitate al profesorilor secundari.

S'a dat raportul asupra rezultatului conferinţei d-lui Pamfil Şeicaru.

In urma propunerii d-lui A. Golimas, s'a hotărât organizarea unor serbări din venitul cărora să fie ajutaţi licenţiaţii şomeri.

A fost apoi remaniat comitetul, fiind cooptaţi d-ra Nela Scânteie, d. I. Ungureanu şi Gr. Teodoru. REP.

Un protest

LA MINISTERUL DE INTERNE al Comunităţii israelite

Reprezentanţa Comunităţii israelite din Iaşi a trimis Ministerului de interne o adresă în care arată că, în trenul Cernăuţi-Iaşi (între staţiile Vereşti şi Liteni) d. rabin I. Wahrman consilier municipal şi confesor al Garnizoanei Iaşi, a suferit maltratări din partea unor tineri care călătoreau cu deputatul Nichifor Robu. I s'a smuls barba şi a fost lovit. Deasemenea au suferit maltratări alţi călători evrei.

S'a reclamat şefului gării Paşcani, însă acesta a rămas indiferent.

Comunitatea din Iaşi roagă ministerul să dispue măsuri.

Falşificator de monete

Cetatea Albă 8. — In com. Leipsig s'a descoperit o facrică de monede false. Falşificatorul de bani, un anume Daniel Erze, cunoscut agitator hitlerist, a fost arestat.

Informaţii

x Diabeticii, găsesc la Fr. Pogor, toate produsele alimentare speciale pentru aceşti suferinzi.

x Au fost înaintaţi poliţiei elevii Petru Filipescu din str. A. Panu 71 şi Ioan Anghel din mah. Frumoasa 14, pentru că au acostat nişte fete în grădina Copou.

x **Moarte subită.**— Astăzi dimineaţă sergentul Radu Vasile în etate de 46 ani, domiciliat în Calea Gălăţii, a murit subit în faţa chioşcului de ziare din str. Ştefan cel Mare.

x Au fost înaintaţi poliţiei V. Luca din str. Ralet 9 şi M. Ciubotaru din str. Mitropoliei 6, reclamaţi pentru furt de piese mecanice în str. Lăpuşneanu 14.

x Reprezentanţii corpului didactic primar din Iaşi ne roagă să arătăm că au promisiunea fermă din partea preşedintelui organizaţiei liberale, cu asentimentul fruntaşilor ieşeni, de a se acorda preşedintelui lor d. C. Platon locul de ajutor de primar, şi nu de membru în delegaţia permanentă, cum s'a anunţat.

x EXPOZIŢIA BRIESE. — Săptămâna aceasta se deschide a XXII-a Expoziţie a pictorului *Briese* în str. Lăpuşneanu, lângă atelierul de fotografiie Haberhauer.

DOCTOR
Corneliu Stoian
Genito-urinare, sifilis, venerice
Consultaţii 4—7
strada I. C. Brătianu 53

Dr. D. Hornştein
Medic de Spital
Specializat la Viena
(clinicele profesorilor Neumannn şi Hayek)
în boli şi operaţiuni de nas, gât şi urechi
Iaşi, str. Gh. Mârzescu 4
colţ cu str. Brătianu
Cons. 3—6

ORAŞ

Scindarea ministerelor

de instrucţie şi sănătate

Buc. 8.-Suveranul a semnat azi jurnalul consiliului de miniştri, prin care se scindează ministerele de instrucţie şi sănătate.

Noul departament al cultelor a fost acordat d-lui Al. Lapedatu, iar ministerul muncii d-lui I. Nistor. La instrucţie a rămas d. dr. Angelescu, iar la sănătate d. dr. Costinescu.

D. Const. Toma despre reîntregirea liberală

Buc. 8. — Azi dimineaţă d. Gh. Brătianu a avut o consfătuire cu şefii de organizaţii. După consfătuire, d. Constantin Toma a făcut ziariştilor următoarea declaraţie :

— „Există de ambele părţi o puternică dorinţă pentru reînlregirea partidului. Această dorinţă este însă sabotată de de unii ambiţioşi.

In faţa acestei situaţiuni, partidul nostru îşi va fixa astăzi atitudinea".

S'a prăbuşit cupola

catedralei din Cluj

Cluj 8.—Aproape toată cupola catedralei ortodoxe din Cluj s'a prăbuşit în stradă. Zgomotul puternic a provocat panică în tot cartierul. Lumea a ieşit din case, crezând că e vorba de o explozie.

Cum şi restul cupolei ameninţă să se dărâme, s'au luat măsuri pentru evitarea unei nenorociri. Catedrala e înconjurată de jandarm şi nu se permite trecerea persoanelor prin acel loc.

Un comerciant ruinat

îşi face hara-kiri

Buc. 8.—Comerciantul G. Schneider din str. Iulia Haşdeu 6 şi-a pierdut toată averea în ultimul timp.

De disperare el a luat un cuţit şi s.-a făcut hara-kiri.

Nefericitul a încetat din viaţă după câteva ore. Comerciantul era în etate de 56 ani.

DIVERSE

— Se precizează că mareşalul Averescu, în ultima audienţă la palat, a prezintat suveranului un proect de reformă a Constituţiei.

— Un groaznic incendiu a izbunit în localitatea Karlshofg din Saxonia. Flăcările au mistuit 44 clădiri.

Voiajuri individuale şi în grupuri

La 25 Mai va avea loc plecarea în grup organizată de Soc. „Europa" spre staţiunile

Constanţa--Mamaia şi Movila--Carmen Sylva

în condiţiuni extrem de avantajoase. Durata, după dorinţa fiecăruia.

Inscrierile se primesc de pe acum la ziarul „Opinia" până la data de 15 Mai.

Indiferent de numărul participanţilor excursiunea va avea loc. Informaţiuni la „Opinia"

„EUROPA" S. A. Bucureşti
Org. Naţională Română de Voiaj şi Turism.

EXPOZIŢIA MONDIALA din CHICAGO

Această expoziţie constitue fără îndoială una din cele mai puternice atracţiuni din anul trecut. Succesul extraordinar a hotărât pe organizatori să redeschidă expoziţia şi în anul 1934, dând astfel din nou prilej la câteva milioane de vizitatori din lumea întreagă să admire atât minunatele clădiri ale expoziţiei cât şi nenumăratele obiecte expuse, care se pot sintetiza laolaltă sub deviza „Un veac de desvoltare şi progres".

Şi Soc. Hamburg-Amerika Linie îşi pune organizaţia ei admirabilă de voiaj în slujba acestui eveniment şi intreprinde numeroase călători spre Statele Unite, atât individuale cât şi colective. Aceste excursii sunt menite în primul rând să dea turiştilor prilej de a vizita expoziţia, dar sunt prevăzute în program şi vizitarea New-Yorkului, a Washingtonului, a cascadelor Niagarei precum şi a altor puncte şi localităţi interesante din America. Ca şi anul trecut are loc şi anul acesta un voiaj colectiv special românesc care va porni în 23 Iulie cu vasul „Deutschland" şi care durează până la 26 August. Preţul de participare fiind foarte redus, Soc. Hapag oferă astfel posibilităţile tuturor straturilor populaţiei, să-şi realizeze visul vieţii ; Vizitarea Americei, ţara tuturor posibilităţilor nemărginite.

Prospecte şi informaţiuni cereţi la Biroul de Voiaj Hamburg-Amerika Linie S.A.R. Iaşi str. Lăpuşneanu 20.

Cooperativa industriel fabricatelor de zahăr, a cofetarilor patroni şi lucrători

face cunoscut tuturor acelor ce se ocupă cu comerţul ambulant de înghetată că se pot aproviziona cu marfă de la cooperativă.

Acei interesaţi şi care au cărucioare, se pot adresa d-lui Alex. Harabagiu preedinte, str. Nicolina 90 sau d-lui Victor Hausner vice preşedinte, la Cofetăria Hausner str. Cuza Vodă.

PUBLICAŢIE

Comitetul şcolar al liceului Naţional din Iaşi publică licitaţie pentru lucrări de lemnărie (duşumele, pupitre, etc. zidărie din nou, tencueli, şlefuveli, vărueli, vopsitorie şi zugrăveli, sobe de teracotă din nou şi remontări, fererie şi tinichigerie, pentru ziua de 19 Mai a. c. ora 10 a. m. în cancelaria liceului.

In aceeaşi zi, la aceeaşi oră şi în acelaş loc se va trata prin bună învoială pentru închirierea bufetului din curtea liceului. Caetele de sarcini şi devizul se pot vedea zilnic în cancelaria liceului. Comitetul

Cinematograful Phoenix
prezintă azi
2 grandioase premiere
Regină pentru o zi
Operetă cu muzică de Otto Stransky cu Friede Harlia, Adelle Landrok, Walter Iansen şi Otto Walburg.
Al doilea film:
Cruci de lemn
cu Charles Vanel şi Gabriel Gabrio.
Complectare : Silly Simphonis
Preţurile : Parter 15 lei, 10 lei studenţi ; Galeria 8 lei.

ANUL XXX No. 8115

ABONAMENTE
Lei 600 . . . . pe un an
„ 300 . . . . „ 6 luni
„ 150 . . . . „ 3 „

ATELIERELE TIPOGRAFICE
IAŞI. — STR. LĂPUŞNEANU 37

2 (doi) lei exemplarul

OPINIA

Ziar popular cotidian

JOI 10 MAI 1934

BIBLIOTECA UNIVERSITĂŢII IAŞI

Bon de Premii
No. 42
„OPINIA"

Idei şi fapte

Inmulţirea ministerelor

Scindarea a două ministere ad ca creiarea a încă două departamente—iată un act de guvernământ care n'ar avea darul de a determina noui sentimente de admiraţie pentru cârmuitori în sufletul amărât al acestui popor.

Credem că massele populaţiei nu-şi vor însuşi punctul de vedere al opoz ţiei, care se va grăbi să insinueze că cele două ministere noui—cel al cultelor şi cel al muncii—au fost creiate cu unicul scop de a satisface vanitatea d-lor Lapedatu şi Nistor. Când un guvern serios—cum e guvernul liberal—se decide să mărească numărul departamentelor, se presupe că a fost călăuzit de interese superioare de stat, şi nu numai de cele de partid.

Dar se poate oare un minister fără buget special? Se înţelege că nu. Şi va trebui vrând nevrând să se alocheze alte fonduri de s.te de milioane pentruca nouile ministere să poată corespunde cât de cât menirii lor. Va trebui să se facă şi cheltueli suplimentare.

Şi în cazul ac sta, măs ra guvernului se va afla în contrazicere, cu afirmaţia, atât de des repetată, că e nevoie mai întâi de toate de economii simţitoare.

Oare guvernanţii sunt ei sincer convinşi că numai prin scindarea ministere or respective se va putea acorda cuvenita atenţie şi se va putea da dezlegarea trebuitoare atitor probleme arzătoare la ordinea zilei? Nădăjduiesc ei că noua şi costisitoarea organizare va ofer. celor în drept posibilitatea de a rezolva mai favorabil şi mai urgent chestiunile ce privesc învăţământul, cultul, sănătatea şi munca poporului românesc? Intr'un cuvânt: sunt ei de părere că multe m'nistere însamnă implicit şi treabă multă, serioasă şi pozit vă?

In cazul acesta numai, şi dacă dirigu torii îşi iau angajamentul de a demonstra în curând ut.litatea scindării, cei cârmuiţi va trece peste grija cheltuelilor suplimentare se vor împăca cu gândul că avem prea multe ministere, prea multe excelenţe şi semiex elenţe.

I. L. BASARABEANU

O comemorare interesantă

Implin'ndu-se 375 ani dela naşterea lui Shakespeare, evenimentul a fost comemorat în toată Anglia. Echipe de actori au plecat în turneu, jucând piesele marelui actor.

In clişeu: o scenă dintr'o piesă a lui Shakespeare jucată în aer l.ber pe o estradă improvizată, într'un cartier periferic al Londrei.

10 MAIU!

Astăzi inimile noastre bat mai puternic.

E ziua de 10 Maiu! Imagini vechi reînvie trecând prin faţa întregului popor vindecat de rănile fizice şi sufleteşti de demult, răni care s'au închis datorită vitejiei, disprelului şi sfidării ce a arătat primejdiei ucigătoare.

Fraţi de-acelaş neam, d -acelaş sânge, am băut cu toţii din cupa de venin, ne-am sbătut sub jugul, sub apăsarea cruntă a sclaviei, am trăit chinuiţi, cunoscând suferinţe'e ce pot săpa un suflet, ghiarele ce pot sfâşia o inimă.

Astăzi când serbăm „Independenţa ţării", Proclamarea regatului", „Incoronarea Primului nostru Rege Carol I" (1881), „Intregirea Neamului Românesc", vis milenar al poporului, ce s'a înfăptuit sub domnia prea viteazului Rege Ferdinand I, astăzi când simţim o adevărată mulţumire şi înă ţare psihică trezi în faţa sunetelor de fanfară, să îngenunchiem pioşi înaintea icoanei neuitate a trecutului, şi uniţi, într'o clipă de tăcere şi piozitate, să proslăvim pe fraţii noştri, eroi şi martiri, care au luptat alături de noi şi s'au sacrificat desrobindu-ne ţara!

Uniţi sub un singur steag, uniţi înaintea tronului Majestăţii Sale Regelui Carol II, inimile noastre să bată la fel. Acelaşi credinţă, aceiaşi lumină, acelaş ţel!

Să depunem pe altarul sfânt al nemuririi, floarea curată a dragoste de neam şi de lege!

Să înălţăm flamura străbună a iub rei de ţară şi să strigăm uniţi cu toţii, din toată fiinţa noastră, din tot sufletul nostru:

Trăiască România Mare, Trăiască iubitul nostru Rege Carol II!

Mioara Atanasiu

Educaţia în şcoală

Păcate neobservate — Un cuvânt pentru d. profesor N. Popa

Intr'un număr recent al ziarului „Opinia", am publicat un articol relativ la decăderea morală sau mai bine zis la starea morbidă de azi a elevilor, punând ca o cauză principală insuficienta pregătire pedagogică a profesorilor noştri. Articolul desigur nu putea provoca decât dispreţ din partea profesorilor. Şi aşa începe povestea cu dl. Prof. Nec. Popa.

Poate că cetind cele ce a spus umoristul francez Scholl aşi fi trebuit să tac şi să-l las pe Dl. Prof. Popa cu virtuala încredere că are dreptate. Dar cred că ştie dl. Prof. Popa „video meliore, proboque, sed deteriora sequor". Aşa şi eu. In loc să tac şi să fiu mulţumit că Dl. Prof. m'a cinstit cu câte-va cuvinte, m'apuc să-l zădăresc pe subtilul meu concetăţean, care ca un adevărat Don Quichotte modern, vrea să dărâme pe oricine s'ar atinge de onoarea iubitei sale... tagme profesorale.

Pentru dl. Prof. P. eu am o deosebită stimă, deşi nu-l cunosc decât din spusele elevilor Domniei-Sale. E poate unul din profesorii cei mai iubiţi de elevi, lucru pe cari îl spun cu deplină convingere şi pentru cari nu pot decât să l felicit. E un merit, un mare merit, Domnule Profesor, ca atunci când e'evii dese ori îşi urăsc profesorii, să găsească în sufletul lor un colţ iubitor, în cari să aşeze icoana unui profesor.

Referitor la articolele d-stră publicate în ziarul „Opinia", permiteţi-mi să vă spun, d-le Profesor, că aţi căzut în două mari greşeli. Aţi cercetat raportul dintre elevi şi profesori socotind pedagogia şi felul de a se purta al profesorilor, la potenţialul D-voastră. Aceasta e prima greşeală, poate chiar şi cea mai mare, pe cari aţi trecut'o cu vederea. D-voastră v'aţi făcut studiile în Franţa; aţi fost îmbibat cu spiritul şi pedagogia franceză; aţi făcut studii foarte înalte. etc. Şi credeţi D-voastră, că aceste atribute le găsiţi la toţi profesorii?

Ar fi absurd să spuneţi că da.

Vedeţi, dle. Profeso-, noi am trecut de mult prin şcoală, şi am să vă amintesc lucruri pe cari desigur şi le va aminti oricine a trecut pe băncile liceului.

In clasele mai mari, când în ore era o destindere binevoitoare între profesori şi elevi, când profesorii amintindu-şi de copilăria lor, de viaţa lor de elevi povesteau amintiri, fiecare se simţea obligat să spue: „asta e şcoală? Un fleac; să fi văzut pe vremea mea. Şcoală la cataramă, nu glumă. Te bătea până te znopea şi n'aveai voie să spui nici cât nict mâr; carceră, şi câte şi mai câte.

Bătaia şi injurăturile, apanagiile profesorilor de atunci, nu numai că au fost amintite şi elevilor de azi, dar li s'a aplicat şi teoria „de visu". Felul glumeţ în cari sunt povestite de profesori aceste amin-

Continuarea în pagina 2-a

DIN TOATA LUMEA

Profesor universitar şi cizmar.— Profesorul Adam Williamson dela universitatea din Filadelfia e un om destul de interesant. El poate fi văzut în fiecare zi la un atelier de încălţăminte, unde ia lecţii de cizmărie. La început se credea că este vorba de o ispravă excentrică, în genul americanilor. S'a aflat însă apoi că profesorul e foarte serios în îndeletnicirea lui şi că faptul nu e o simplă originalitate.

Dealtfel Williamson a acordat un interview, în care arată că orice intelectual, oricât de superior, trebuie să cunoască şi o meserie. Profesiunile libere devin din ce în ce mai puţin rentabile şi în vremurile noastre e foarte prudent să posedăm şi altă îndeletnicire.

Profesorul american şi-a ales cizmăria, fiindcă-i place mai mult această meserie. El ia lecţii în fiecare zi şi speră că în scurt timp va reuşi să înveţe lucrul. Deocamdată el încearcă să-şi confecţioneze singur o pereche de ghete.

Rămâne de văzut, dacă şi alţi intelectuali din America îi vor urma sfatul.

Câinii la baie.— Primăria din oraşul Langhing din Anglia a dat ordonanţă, prin care obligă pe toţi proprietarii de câni să facă acestor animale câte o baie în fiecare săptămână. Ordonanţa motivează măsura luată p.in aceea că mulţi câni murdari împrăştie diferite boli.

Ceva mai mult; primăria a pus la dispoziţie o piscină specială, unde pot fi scăldaţi câniі. Locuitorii ascultă acest ordin şi în prima zi, când s'a deschis piscina, au fost aduşi aproape 1000 de câni să facă baie. Animalele s'au supus şi s'au scăldat chiar cu plăcere.

La noi, înainte de a se face băi pentru câni, ar mai fi nevoie de băi pentru oameni...

Sărutarea din tunel.— Un proces nostim se va judeca la Geneva. Iată faptele:

De curând tânăra Edith Müller, o domnişoară foarte atrăgătoare, călătorea în tren în acelaş compartiment cu trei italieni şi doi franţuji. Când trenul a trecut printr'un tunel, fata a fost sărutată de unul dintre pasageri. Ea a protestat energic şi a cerut să i se spuie, cine a comis gestul îndrăzneţ.

Cum cei cinci călători aruncau vina unul asupra altuia, domnişoara i-a dat pe toţi în judecată, ceând despăgubiri Justiţia urmează acum să stabilească cine e autorul bucluc aş!

Omul de metal.—Bogătaşul Tom Doorman din New-York e cunoscut de câtva timp subt denumirea de „omul de metal". Şi iată pentru ce:

Acum două luni Doorman, posesorul unei averi însemnate a primit o scrisoare de ameninţare, prin care i se cere o mare sumă de bani. In caz contrar, va fi împuşcat,

De atunci bogătaşul, cuprins de teamă, şi-a confecţionat un costum de metal, prin care nu pot pătrunde gloanţele. Subt haină el poar ă zale şi speră că în felul acesta va fi ferit în cazul unui atac al bandiţilor.

Până acum însă, atacul nu s'a produs. Totuş bogătaşul american continuă să poarte costumul protector de metal.

In maniera ministerului

Şi pentru profesori
poate fi vătămător cinematograful

Ne ocupăm cu toţii, foarte stăruitor, de isprăvile elevilor. Iar autorităţile osteoesc, căutând cele mai originale metode de educaţiune.

E necesar însă a observa şi comportarea profesorilor,—cei însărcinaţi cu moralizarea copiilor.

Iată, depildă, cazul recent din jud. Tutova. Un învăţător îşi bănueşte nevasta (şi ea învăţătoare) că întreţine cu un coleg raporturi nu tocmai morale. Scandal şi proces de divors.

Soţul trage cu revolverul în adversar şi din greşală ucide o persoană străină.

Asemenea accidente ale vieţii nu sânt prea rare în sinul corpului didactic. In orce caz, mai puţin rare decât nebuniile comise de elevi.

Şi cum e vorba de educatori ai tineretului, s'ar impune măsuri drastice de moralizare. Iar în logica ministerului, propunem: să se interzică profesorilor frecventarea cinematografului şi lecturele excitante, —ca să devie oamenii calmi şi morali!

S'ar duce astfel — cu consecvenţă--stupiditatea până la capăt.

Lr.

Un duel curios
pentru o pisică

Un duel curios a avut loc la Naghyshalom, în Ungaria. Un ofiţer anume Tibor Kullay otrăvise pisica unui vecin, pentru că animalul se furişa în casă şi fura mâncare. Stăpânul pisicii Ludwig Kelmen l-a provocat pe ofiier la duel, după un violent schimb de cuvinte.

Ieşirea pe teren s'a produs în secret şi cei doi adversari s'au luptat cu spada timp de jumătate de oră. Ofiţerul a fost rănit la mână şi lupta întreruptă. Apoi adversarii s'au împăcat pe teren, regretând că au ajuns la duel din cauza unei pisici.

Cei mai bogaţi
oameni din lume

Ziarul american „The Variety" publică lista celor mai bogaţi oameni din lume. După aprecierea ziarului, maharadjahul din Nepal ar avea cea mai mare avere, evaluată la aproape 65 miliarde lei.

In ordine se plasează americanii Rockefeller, Ford şi Morgan. In Europa tot familia Rotschild numără cei mai bogaţi oameni.

Cele mai bogate femei din lume sânt japoneza Kinti-Hong şi Miss Aster din New-York, a căror avere se urcă la cinci miliarde lei. Micul Eddy Brown, moştenitorul „regelui cauciucului" din America, în etate numai de 8 ani, este cel mai bogat copil din lume.

In actualitate

Se poate provoca ploaie
dar cheltuelile sânt prea mari
30.000 lei, o ploaie de un ceas

Natura nu ne maltratează numai pe noi. Aceiaş secetă cumplită bântue şi în alte ţări, ca de pildă, în Bulgaria, Jugoslavia, Ungaria, Italia, Austria şi Germania. De aproape o lună de zile n'a căzut nici acolo un strop de ploaie.

Deşi în Italia şi Germania sânt mijloace perfecţionate de irigaţie, totuş se resimte lipsa de ploaie. Deaceia un ziar din Roma a propus ca în regiunile bântuite de secetă să se provoace ploaie artificială, după metoda inginerului american James Tower.

Acesta făcuse anul trecut la New Jersey o experienţă, care a dat rezultate deplin mulţumitoare. Câteva avioane s'au urcat la o înălţime potrivită şi cu aparate speciale au împrăştiat o combinaţie de săruri şi de nisip magnezizat. Această combinaţie are proprietatea de nori şi în regiunea respectivă a plouat aproape un ceas. Experienţa aceasta însă, prin cheltuelile făcute cu prepararea sărurilor şi cu zborul avioanelor, a costat 280 dolari, adecă circa 30.000 lei pentru o ploaie de o oră. Metoda fiind prea scumpă chiar pentru americani, s'a renunţat la procedeul inginerului Tower, care a rămas o simplă demonstraţie interesantă.

Acum, în timpul secetei, ziarul italian a propus să se încerce metoda americană. Dar s'a obiectat tocmai că cheltuelile sânt prea mari şi deci sistemul nu este convenabil.

După cum se ved , tot natura trebuie să ne vie în ajutor şi, milostivindu-se de noi, să ne dea o ploaie abundentă şi... gratuită!

Miracolul dela Ehrgeiz
Muzica în trupul unei femei

Localitatea Ehrgeis din Danemarca a devenit celebră datorită unei femei anume Egge Torden, în etate de 42 ani. Femeia a simţit acum câtva timp nişte dureri ascuţite în piept. Apoi a auzit un fel de sunete melodioase în toroace. Acest fenomen curios, cu aceleaşi simptome, se repetă la intervale de câteva zile.

La locuinţa femeii e un adevărat perelinaj. Sute de curioşi vin să vadă femeia miraculoasă şi să asculte „muzica" ciudată din trupul ei. Se spune că uneori se aud cântece destul de plăcute, ce vin, ca un ecou, din pieptul femei.

Câţiva medici au sosit la faţa locului şi caută să explice minunea de la Ehrgeiz.

Cetiţi în pag. 4-a
Ultima oră

Scrisori din Cehoslovacia

Cea mai grandioasă serbare a muncii

Zlin, oraşul minune — Internaţionala cizmarilor — Un cortegiu uriaş —

In oraşul Zlin din Moravia, unde se află fabricile de încălţăminte „Bata" serbările de 1 Mai au avut proporţii extraordinare.

Oraşul Zlin are numai 30.000 locuitori; şi totuşi au participat la serbări 150.000 persoane din toate unghiurile Cehoslovaciei.

In „oraşul minune"

Secretul întregii puteri de atracţie ce o exerci'ă oraşul Zlin în Cehoslovacia, îl formează opera lui Bata, întreprinderile de încălţăminte şi organizaţia lor economică, comercială, socială şi culturală. Se poate spune, că regiunea Zlin este singura din întreaga lume, care n'a fost atinsă de criza economică. De aci s'a tras Zlinului şi denumirea de „Oraşul minune".

In ajunul sărbărilor de 1 Mai

In ajunul sărbărilor de 1 Mai, adică în 30 Aprilie munca a fost terminată mai curând ca deobiceiu, deşi producţia n'a fost micşorată sub 160.000 perechi încălţăminte. Cele 50 mari clădiri ale fabricilor de încălţăminte s'au preschimbat în vaste saloane de mâncare şi de recepţiune a oaspeţilor. Trenuri speciale au adus oaspeţi din toate colţurile Cehoslovaciei. Străzile largi ale Zlinului au devenit neobişnuit de populate. „Oraşul cizmarilor" s'a preschimbat într'un oraş ca din poveşti, care a pl.tit în lumina a zeci de mii de becuri şi a sute de reflectoare, care luminau grandioasele clădiri de câte zece etaje ale întreprinderilor, precum şi clădirile zgârâe-nouri din mijlocul oraşului.

Inceperea festivităţilor

La ore'e 5 şi jum. din ziua de 1 Mai, a început să cânte în faţa hotelului cu 11 etaje, o mare orchestră cu instrumente de vânt; apoi a doua orchestră şi a treia... O escadră de aeroplane comerciale ale întreprinderilor Bata a anunţat prin un viraj deasupra oraşului, că ziua de 1 Mai a început. Aceasta zi formează la Zlin singura când fiecare vizitator poate intra şi vizita fără vreo permisiune specială toate fabricile lui Bata.

„Internaţionala cizmarilor"

Formarea cortegiului a început pe terenul fabricilor, iar după tradiţie au mers în frunte „tinerii batişti", cum se numesc cei ce urmează cursur le de pregătire culturală şi industrială din Zlin. Printre ei se află englezi, germani, polonezi, jugoslavi, indieni şi reprezentanţii multor alţor naţiuni, aşa că partea lor din cortegiu a fost numită pe drept „internaţionala cizmarilor".

Toţi aceşti tineri muncitori sunt îmbrăcaţi în costume albastre elegante şi rândurile lor sunt destul de numeroase.

După ei urmează muncitorii diferitelor ateliere şi fabrici ale intreprinderilor. Fiecare grup îşi are carul său alegoric, steaguri şi numeroase placarde cu lozinci. Impreună cu steagurile naţionale ale tinerilor batişti, cele ale muncitorilor cehoslovaci ai intreprinderilor au format o grandioasă paradă internaţională.

Lozincele purtate de muncitori au fost neobişnuit de interesante. Intre altele s'a putut ceti: „Clădim bogăţia, zdrobim sărăcia"; „Suntem cizmari şi cine e mai mare?"; „Fără responsabilitate nu ajungem la succese"; „Mâine e târziu"; „Fără lupte nu există victorie"; „Mai bine un cizmar bun decât un împărat prost"; „Totul se poate cumpăra pe piaţă, timpul însă nu"; „Munca creiază viaţa", etc. Sute de lozinci au fost purtate de cortegiuni format din zeci de mii de oameni. Cea mai vizibilă a fost lozinca „Voinţa şefului—voinţa noastră":

Carele alegorice

Carele alegorice au fost neobişnuit de interesante. Grupul muncitorilor intreprinderilor de cauciuc a purtat pe un car un imens monstru de cauciuc, reprezentând „balaurul din Loch Ness".

Secţiunea sociala a intreprinderilor a purtat un coş imens cu flori vii, copiii sănătoşi din Zlin. Jubileul de 40 de ani al intreprinderilor a fost simbolizat prin înfăţişarea micului atelier, în care T. Bata şi-a început cizmăria, alături de un zgârâe-nouri, înfăţişând Zlinul actual.

Secţiunea technică a simbolizat „Technica în serviciul omenirii". Diferite care au simbolizat încălţămintea de bărbaţi, de dame şi de copii. Secţiunea de reclamă a simbolizat lozinca „lumea aparţine celor puternici". Un car a simbolizat progresul social. S'a mai simbolizat progresul economic, comercial, sanitar, cultural, etc. Cortegiul a avut 20 de orchestre mari. In faţa cinematografului din centrul oraşului s'a ridicat o mare tribună pentru oratori.

In ziua de 1 Mai intreprinderile Bata au oferit peste 70.000 prânzuri. A doua zi, munca a reînceput sub lozinca lui Jean Bata: „Mai avem încă multă muncă".

Praga-Ceps.

ULTIMA INVENȚIE

Moartea șoarecilor și a șobolanilor prin **BINICID**
Produsul cel mai sigur și mai eftin
Fabricația: Stabilimentele **Industriale Moskovits S. A. Oradea**
De vânzare la toate drogueriile și farmaciile

CURA DE PRIMĂVARĂ

Înțelepciunea proverbelor nu se desminte niciodată:
Buturuga mică, răstoarnă carul mare!
Tot astfel un lucru în aparență puțin însemnat, **Constipația**, dacă nu este îngrijită la timp poate avea urmările cele mai funeste!
Nu așteptați ca răul să devie ne vindecabil, mai ales că aveți un remediu excelent la îndemână! Profitați și de anotimpul de primăvară, cel mai indicat pentru purificarea sângelui și a organelor otrăvite de o constipație neglijată.

Cereți pe cutii

CEAIUL CISBEY

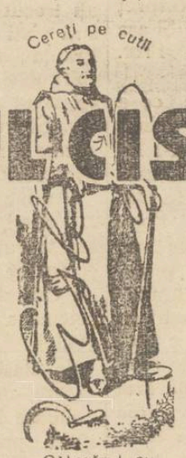

preparat întâi de frații călugări trapiști din Franța, a rezolvat în modul cel mai fericit, complicata problemă a constipației.
El are în compoziția lui, numai plante alese cu grijă minuțioasă și ușor de conservat multă vreme.
Printre ele, una curățâ sângele, alta gonește gazele, alta este tonic general, fiecare având un rol foarte important și bine determinat.
Ceaiul Cisbey ne apără de toate bolile care rezultă dintr'un viciu al sângelui.
Prin introbuințarea sa metodică, bolile de stomac și intestine, dispar repede!
Sănătatea, vigoarea, pofta de mâncare, somnul odihnitor și buna dispoziție reapar!

Călugărul cu semnătura Cisbey

Ceaiul Cisbey este delicios de băut, chiar fără zahar! Cereți un eșantion gratis, pentru încercare. Prețul Lei 50 cutia de 100 gr. la toate farmaciile și drogueriile din țară.
Cereți numai CEAIUL CISBEY și refuzați imitațiunile!
Depozitul pentru Ceaiul Cisbey: București, 103, strada Toamnei.

COAFORUL KLEINER
S'A MUTAT IN STR. SĂULESCU No. 1
(colț cu Piața Unirei) — acordând reduceri de prețuri

Fabrica de cherestea WAISMAN
S. I. N. C.
PARCHETE DE STEJAR
neîntrecute în execuție și calitate
PREȚURI EXTREM DE AVANTAJOASE
Mare depozit de cherestea, esențe tari și moi. Fabrică de obezi curbate. Fag aburit. Uscătorie specială. Materiale lemnoase pentru rotărie. Materiale pentru dogari.
DEPOZIT DE LEMNE DE FOC
Iași, Șoseaua Moara de Foc No, 18—28
Telefon 271—272

Toți ieșenii
Vizitează noul ocal al Marei Colecturi
Gheorghe Stănoiu
DIN IAȘI
Str. Lăpușneanu No. 20 (Fost Magazinul Cristian)
pentru a-și alege lozul care-i poate face dintr'o ată milionari.

Educația în școală

Păcate neobservate — Un cuvânt pentru d. profesor N. Popa

(Continuarea din pagina 1-a)

tiri, te fac să râzi. E poezie, nu? Felul însă în cari au fost simțite acestea de elevii de atunci, azi profesori, era tragic. Chestiunea se repetă azi, se va repeta și mâine, și așa la nesfârșit, atâta timp cât va dăinui sistemul nostru pedadogic.

Aceasta e educația dată în școală. Elevul e un grăunte de nisip, sub talpa uriașă a profesorului. Părerea personală e interzisă, pentru a menține o disciplină anostă. Liberul arbitru nu există decât în teorie și distanța e înspăimântător de mare între catedră și elevi.

Și când elevii comit fapte, ca cele înregistrate în ultimele clipe, cine sunt vinovați de aceasta. Ei? Copiii cari până atunci nu puteau face nimic altceva, decât ce voia profesorul? Nu. Ar fi păcat să-i condamnăm în zadar. Copiii își răzbună pe educatorii lor, proasta educație pe cari au primit'o. Fiți sincer, d-le Prof. P., și recunoașteți aceasta, chiar dacă ar fi să condamnați, cu mici excepții, întreaga tagmă profesorală. Fiți sincer, și studiați această problemă dacă din întâmplare nu ați studiat'o până acum.

Al doilea păcat în care ați căzut, d-le Prof. P., e felul în cari ați cercetat D-voastră psihologia copilului. Ați cercetat, cum cercetează un critic de de artă o operă, fără să se poată transpune și în sufletul autorului. Ați studiat copiii foarte amănunțit dar foarte rece. Ați uitat, d-le, prof. că și Dv. ați fost copil, că ați pătimit poate din cauza școlii, răutăți cari azi vi se par nimicuri, dar cari atunci aveau proporții formidabile.

Așa suntem noi oamenii. Cu cât timpul se mărește, cu atât durerile se micșorează. Și apoi amintirea are în ea atâta poezie, că oricari lucru ori cât de dureros, îmbrăcat în mantia timpului, pare că se transformă în bucurie.

Dacă v'ați uitat în jurul D-voastră, atunci când ați fost copil, vă puteți aminti câți elevi suferă de pe urma nepotismului revoltător, tot atât de frecvent în școală, ca și în întreaga societate.

Vedeți, domnule Profesor, toate astea vi le-ați reaminti cu ușurință, dacă punându-vă într'o zi în uniforma de elev, v'ați uita în oglindă și vă vor reveni astfel mai plastic și în acelaș timp mai poetic, amintirile. Veți vedea că defectele profesori'or, cari vi se par neglijabile, atunci când sunteți îmbrăcat în haina severă a profesorului, devin cantități enorme când vă îmbrăcați uniforma plină de reminiscențe.

Elevul când intră în școală intră copil și societatea cere școlii să i-l redea om. Ori J. J. Rouseau în Emile, spune: „Il est impossible que le enfants deviennent indociles, menteurs, avides, quand on n'aura pas semé dans leurs coeurs les vices qui le rendent tels".

Imi veți răspunde pe bună dreptate că aceste vicii le poate impregna societatea. Atunci școala nu mai are nici un rost? Da. Ea trebuie să apeleze la mintea copilului, să-l învețe ce e bun și ce e rău și să-l înzestreze cu pute e de discernământ. Și astfel vom încheia seria sinuciderilor, iar fiecare polemist va avea impresia că el a găsit explicația adevărată.

La urma urmei, „tout est possible, et tout le monde a raison", a spus Fontenelle.

L. H.

Un copil cade într'o râpă de 40 metri
și totuș scapă cu viața

Un caz impresionant s'a întâmplat în comuna Crisciatec din județul Cernăuți. Pe malul Nistrului se jucau mai mulți copii.

La un moment dat, copilul Dimitrie Caleniuc, în etate de 7 ani, și-a pierdut echilibrul și a căzut într'o râpă adâncă de 40 metri. Ceilalți colegi au dat alarma și s'au adunat mai mulți săteni. Toți credeau că micul Caleniuc murise. Copilul a fost însă găsit în viață, spre uimirea tuturor.

Ce se întâmplase?

In cădere, corpul băeatului s'a acoperit de nisip și lut, care i-au format un fel de înveliș protector. Copilul s'a ales astfel numai cu câteva zgârieturi superficiale.

Programul
Serbărei Naționale de 10 Mai

La ora 10 dimineața se va oficia la Catedrala Sfintei Mitropolii un serv ciu religios la care sunt invitate toate autoritățile civile și militare.

După terminarea serviciului religios, d. Comandant al Corpului IV Armată va trece în revistă trupele cari, împreună cu școlile, se vor afla așezate pe trotuarele dintre Mitropolie și Piața Unirei.

In Piața Unirei va avea loc defilarea trupelor și școalelor.

Ora 15 Festival la Teatrul Național.

Ora 16.30 la parcul sportiv „Regele Ferdinand".

Match de fott-ball între grupările sportive „Textila" și „Victoria C. F. R".

Ora 20 Retragerea cu torțe — dela Palatul Administrativ spre căzărmile Copou.

Muzica Militară va cânta în Piața Unirei până la ora 23.

Tribuna oficială este rezervată exclus v pentru șefii de autorități.

x **Comandați clișeie la ziarul „Opinia".**

Tânăr sau bătrân
cu toții putem cândva răci și e bine ca noi, adulții, să dăm tineretului leacul ce ne-a ajutat de atâtea ori. ASPIRINA, — tableta mică dar cu efectul mare, — să folosească și tineretului împotriva răcelilor, durerilor și gripei.

ASPIRIN veritabilă numai cu crucea

Zece Mai

Pământul țării clocotește
D'intr-un meleag în alt meleag,
Și apa gloriei zâmbește
In falduri tinere de steag.

. . . . . .

De-alungul veacurilor, dorul
De libertate și noroc,
Își înalță spre soare sborul,
Prin limbi de trăsnete și foc.

In lupte crâncene plăeșii
Făceau prăpăd sub zarea ruptă,
Gemeau cetățile; și Ieșii
Flăcăii și-i chema la luptă.

Și sânge mult a curs pe cale;
Norocul tremura sub căști...
Dar multa, nesfârșita jale
Și a rupt zăgazul la Mărăști.

Și apa Nistrului, pribeagă,
Și Oltul, Mureșul, Carpații,
Cu lanțuri de mătasă-și leagă
In Dacia străveche, frații.

. . . . . .

Pe drumuri, peste zări, pe uliți,
Prin munți, peste cimpii, pe plai,
Cu flamuri verzi în vârf de sulițî
Își duce fala — Zece Mai.

A. G. Delatîntînele

Monstrul de la Baia-de-Aramă
Un sat în luptă cu un șarpe uriaș

Din Turnu-Severin se anunță următorul caz interesant:

Acum câteva zile locuitorul I an Dunăronțu din satul Ponoarele a comunicat că în apropiere de Baia-de-Aramă (jud. Mehedinți) a văzut un șarpe monstru. Șarpele făcea un zgomot puternic, ce se auzea de la mare depărtare.

Nume oși săteni înarmați cu pușți, topoare și sape, au pornit spre locul indicat, unde într'adevăr a fost găsit animalul enorm.

O luptă aprigă s'a încins între șarpe și săteni. După o oră, jivina a fost răpusă.

Șarpele monstru are lungimea de cinci metri și grosimea unui om. El va fi transportat la muzeul zoologic din București.

x **A fi frumoasă și atrăgătoare** este problema ce rezolvă **Crema Miraculoasă.** Această cremă distruge petele de pe obraz, albește și catifelează pielea dându-i un parfum delicios. Depozit Farmacia Dr. Ratianu, str. Cuza Vodă 48. Cereți ambalajul original. Marcă depuse.

O femeie naște pe catafalc
după 36 ore dela moarte

Un caz ciudat s'a înregistrat în comuna Săcășeni de lângă Satu-Mare.

Soția șefului de gară Ion Curteanu, gravidă în ultima lună, a încetat din viață acum două zile, în urma unui acces de tuberculoză. Moarta a fost depusă în casă pe un catafalc.

A doua zi rudele defunctei au descoperit cu uimire pe catafalc cadavrul unui copil nou născut. Moarta a născut după 36 ore dela deces.

Medicii cred că mișcările puternice provocate de baia ce s'a făcut moartei, au cauzat nașterea. Nefericitul copil va fi înmormântat lângă mama lui.

Nu se face reîntregirea liberală
Declarațiile d-lui Gh. Brătianu

După ședința comitetului georgist, d. Gh. Brătianu a făcut declarațiuni interesante. D-sa a arătat că a depus toate eforturile posibile pentru reîntregirea partidului liberal. D. Dinu Brătianu s'a manifestat în acelaș sens prin cunoscutele declarații făcute recent.

Dar această acțiune de regrupare a forțelor liberale a fost sabotată și zădărnicită de unii ambițioși. Prestigiul partidului liberal este compromis de felul cum decurge guvernarea actuală.

In concluzie, d. Gh. Brătianu anunță că pornește lupta contra guvernului, având speranța că partidul d-sale va izbândi.

D. Brătianu a ținut să releve succesul organizației de Iași în alegerile comunale.

INFORMAȚIUNI

x *Mâine fiind sărbătoare națională de 10 Mai, numărul viitor al „Opiniei" va apărea Vineri 11 Mai la orele obișnuite.*

x **Un grav accident de aviație** s'a întâmplat ieri la Tecuci.

Sublocotinentul Feroiu, împreună cu plutonierul Satciuc, pornise într'un zbor de recunoastere. La un moment dat, avionul a capotat și a căzut cu botul la pământ dela o înălțime de 20 metri.

Sublocot. Feroiu, lovit de maș na avionului în stomac, a murit pe loc. Plutonierul Satciuc este grav rănit.

Se face anchetă.

x Curtea de apel Iași a judecat ieri procesul cofetarului Idel Goldstein din str. Brătianu acuzat de omor prin imprudență.

Având lumina defectă, a pus pe ucenicul său Cărăușu să i-o repare.

Acesta însă, fiind curentat, a murit electrotuat.

Curtea l-a condamnat pe cofetarul imprudent la 100 lei amendă.

x **Senatul Universitar** întrunit aseară, a adus în discuție chestia facultății de agronomie, hotărindu-se să se ceară ministerului o lămurire definitivă în această privință.

S'au ratificat ajutoarele date studenților și s'a luat act că d. prof. V. Bulgaru a fost numit delegat al facultății de drept în Senatul Universitar, în locul d-lui prof. N. Dașcovici.

S'a mai luat cunoștință de hotărârea ministrului instrucțiunii, de a se convoca consiliul interuniversitar și de faptul că s'a acordat suma de un milion jum. lei pentru continuarea lucrărilor la noua aripă a Universității.

x **Serbare.** — Sâmbătă 12 Mai are loc în grădina Copou o serbare dată în folosul funcționarilor fără posturi.

Se pregătesc surprise frumoase, două muzici, dans, bufet, tombolă, etc.

Publicu ieșan e rugat să dea concursul.

x E probabil că ateneul din Nicoliua să dispară, urmînd ca în încăperile lui să se instaleze o școală de fete.

DELA SOCIETATEA
„CARITAS-HUMANITAS"

La societatea filantropică Caritas-Humanitas a avut loc adunarea generală extraordinară, prezidată de d. M. Rosenblatt, prezidentul s cietății. D. M. Moscovici, secretar, a făcut o dare de seamă despre gestiunea societății, care a fost aprobată.

Adunarea a prelungit mandatul actualului comitet încă pe un an, pentru a-i da posibilitatea să termine construcția uoului sediu al societății.

In unanimitate, adunarea proclamă membri de onoare pe d. I. Ehrlich, proprietarul fabricii „Țesătura".

La deschiderea ședinței, Cantorul Benție Abramovici a oficiat un impresionant serviciu religios, înălțând rugăciuni pentru sănătatea M. S. Regelui și familiei Regale. D.

Conferințele
la biserica Sf. Ilie

Mercuri 9 Mai ora 6 p. m. are loc a noua conferință din ciclul organizat de societatea Clerului „Ocrotirea". Va vorbi *Părintele Iosif I. Țincoca*, directorul școal i de cântăreți din Botoșani, despre „*Fericirile Evanghelice*".

Corul bisericei Buna Vestire sub conducerea inimosului dirijor Toma Carp, va executa câteva bucăți religioase din cele mai frumoase. Bunii creștini sunt rugați a lua parte.

x Poliția locală a fost informată de dispariția a doi elevi din Galați. Primul este Petru Francisc din cl. II a școlii comerciale, iar al doilea este Costin Ernic din cl. I gimnazială. Ei sânt urmăriți și la Iași.

Moartea nelămurită
a unui preot

Chișinău 9 — In stația Bicovăț a încetat subit din viață preotul Ion Macedon din com. Dolna, jud. Lăpușna.

Cadavrul a fost trimis la morgă.

Se crede că preotul s'a otrăvit cu mâncare alterată, pe care a consumat o la restaurantul gării Bicovăț.

Informații

x *Depozitul de ziare S. Peritz* s'a mutat în str. Lăpușneanu, peste drum de Creditu Urban. Noul local, amenajat modern, prezintă aspectul unui frumos bazar de tot felul de publicații. La depozitul S. Peritz se găsesc în permanență toate ziarele și revistele românești și streine, precum și cărți variate de literatură, cu prețurile cele mai ieftine. Pentru sexul frumos s'a pregătit o secție specială de jurnale de mo ă.

x P. C. Arhimandrit Ciopron, erarhul Mânăstirilor, a plecat în inspecție la Mânăstirile din eparhie.

x D. Adolf Horovitz, președintele Azilului de noapte și al dispensarului din Podul-Roș ou obținut aprobarea din partea ministrului muncii de a plasa 40 mii de cărămizi a câte 5 lei, pentru colectarea unui fond de refacere a așezământului.

x **Hemoroizi interni și externi** se vindecă și dispar în urma unui tratament făcut cu RECTIN (pomadă sau supozitoare). RECTIN vindecă leziunile, calmează durerea și vă scutește de intervenție chirurgicală. *Depozit Farm. Dr. D. Beceanu Piața Halei.*

Inserție*

Primim următorul
COMUNICAT

Adunarea generală a sindicatului lucrătorilor frizeri din 30 Aprilie 1934 luând cunoștință de demisia președintelui Șibinschi Eugen și încă a trei membri și care în adunarea de breasla din 16 Aprilie 1934 a fost primită, în unan mitate de voturi respinge demisia și dă vot de încredere vechiului comitet de a conduce înainte sindicatul. Luând cunoștință și de cele publicate de unii colegi în ziarul Opinia din 27 Aprilie 934 și constatând că nu corespunde adevărului, desaprobă purtarea necolegială a grupului care iscălește (și care se reduce la trei sau patru membri) deoarece au denaturat adevărul spre folosință personală. Prezintă scuze fostului președinte și aduce mulțumiri pentru munca depusă învitându-l a conduce înainte sindicatul.

In numele adunării generale conform procesului verbal No. 42 din 30 Aprilie 1934

Comitet girant
Șmil L. Schwartz
Iancu Schwartz

* Redacția nu răspunde de conținut.

Cinematograful Phoenix
prezintă azi
2 grandioase premiere
Regină pentru o zi
Operetă cu muzică de Otto Stransky cu Friede Harlia, Adelle Landrok, Walter Iansen și Otto Walburg.
Al doilea film:
Cruci de lemn
cu Charles Vanel și Gabriel Gabrio.
Complectare: Silly Simphonis
Prețurile: Parter 15 lei, 10 lei studenți; Galeria 8 lei.

MISTUIRE GREA
Stomac lenevit
Apă de BREAZU
DECONGESTIONANT AL ORGANELOR DIGESTIVE GLANDE ȘI ANEXE - ½ PÂNĂ LA UN PAHAR DIMINEAȚA PE NEMÂNCATE

Natura însăși...

ne dă cea mai frumoasă pildă de chipul cum prețuește florile. Își trimite solii ei cei mai harnici, — am numit albinele — să extragă din ele un dar tăinuit: nectarul.

Dar mai sunt taine închise în petalele acelorași flori. De data aceasta sunt oamenii cari le desvăluie. O pură extracție a florilor de primăvară, — agonisită într'un buchet cu adevârat rar și reușit — a fost preocuparea celor vechi și problema de căpetenie a celor de azi.

Și rezultatul dobândit e un buchet evocator al tuturor florilor și esențelor rare, — un buchet de adevărată finețe, persistent și stabil — ce-l găsim închis în

APA DE COLONIA

Apa de colonie «Jacky» adresându-se persoanelor cu adevărat de bun gust, nu se găsește DE VÂNZARE, — atât în Capitală cât și în provincie — decât în MAGAZINELE DE STRICTĂ SPECIALITATE

Jacky

MIGNOT-BOUCHER
Paris

Pregătirea noului conducer la Camera de Comerț

Iarăș cazul Beceanu.—In vederea alegerilor.—Acțiunea grupului Gheorghiadi

Se știe că la Camera de Comerț s'a numit o comisie interimară în frunte cu d. deputat I. Zippa. Din comisia interimară face parte și d. Fred Șaraga, desemnat ca vice-președinte, iar d. dr. Dim. Beceanu, ca delegat al ministerului.

Cazul Beceanu

S'a hotărât de către organizația liberală ca în alegerile viitoare, d. dr. Dim. Beceanu să candideze în fruntea listei guvernamentale la Camera de Comerț.

D. dr. Beceanu este însă din nou nemulțumit, întrucât și acum d-sa a fost nesocotit, numindu-se un alt vice-președinte.

Din cauza aceasta, d. dr. Beceanu a hotărât să refuze demnitatea ce i-a fost acordată, cât și viitoarea președinție a Camerei de Comerț. In acest senz a trimis ieri vorbă conducerei organizației ieșene.

Astăzi urma să aibă loc instalarea comisiei interimare; cum însă d. Beceanu a refuzat să facă parte din conducerea provizorie, solemnitatea aceasta a fost amânată pe Vineri 11 Mai crt., în speranța că până atunci liberalii vor reuși să-l convingă pe d. dr. Beceanu să revie asupra deciziei luate.

In vederea alegerilor

E vorba ca alegerile comerciale și industriale să aibă loc la începutul lunei August.

D. senator N. Gheorghiade își va depune candidatura împreună cu întregul d-sale grup cu care a luptat în alegerile trecute și care a rămas devotat fostului președinte al Camerei de Comerț.

In ce privește închegarea vre-unui cartel electoral, nu se poate anunța încă nimic precis.

De d. senator Ion Botez, fost președinte al Camerei de Comerț se afirmă că ar avea intenția de a încheia un pact cu gruparea Gheorghiadi. Se pare însă că un asemenea cartel nu este posibil.

Un singur lucru e sigur, și anume că un grup de comercianți rămași devotați d-lui Ion Botez, va duce campanie în actualele alegeri împotriva d-lui Fred Șaraga.

In orice caz, și alegerile din acest an vor fi tot atât de încordate ca și cele din toamna trecută.

C. Vlad

Ce a stabilit autopsia

în cazul casierului Marin Popovici

— Declarațiile unor colegi —

Am relatat ieri denunțul primit de parchetul local din partea d-nei Elena Manoilescu din Vaslui, sora casierului sinucigaș Marin Popovici dela C sa Asigurărilor sociale, denunț prin care-și exprima oarecari suspiciuni în ceiace privește moartea fratelui ei.

In urma acestui fapt parchetul a dispus transportarea cadavrului la morgă, deși o dorință a defunctului era de a nu i se face autopsia.

Autopsia a fost efectuată de d-nii prof. N. Balan și dr. Victor Pșenit, medici legiști.

Din raportul înaintat parchetului, rezultă că moartea casierului provine prin asfixie, datorită strangulării.

Parchetul a dat din nou autorizație de înmormântare.

•

După cât ne afirmă unii dintre funcționarii de la Casa Asigurărilor, Marin Popovici era în ultima vreme complect abătut, aproape neurastenizat. Nu vorbea cu nimeni și nu era sigur pe ceiace făcea.

De câte ori executa vreo plată, avea impresia că a greșit, dând o sumă în plus.

De câteva ori i s'a atras atenția de către colegi asupra sării lui de spirit, Marin Popovici nu răspundea însă niciodată la aceste observații prietenești.

Ancheta autorităților continuă.

Rep.

O interesantă ședință

a Comitetului Bursei Iași

Comitetul de conducere a Bursei Iași, s'a întrunit eri dimineață, în ședință extraordinară, subt președenția d-lui A. Einhorn.

Ședința a fost convocată cu scopul de a se examina îndeaproape, chestiunele care au făcut obiectul conferinței Burselor de Comerț din țară, ce s'a ținut în București în luna Aprilie.

D. Senator *Mircea Bădăreu*, vicepreședintele Bursei Iași, care a reprezentat Bursa locală la această conferință, a făcut în ședința de ieri o lungă și amănunțită expunere asupra felului în care au decurs desbaterile acestei prea interesante conferințe.

In urma expunerei d-lui M. Bădăreu și a discuțiunilor ce au urmat, comitetul Bursei a hotărât studierea tuturor punctelor desbătute în conferința din capitală și întocmirea unor rapoarte documentate care să servească drept bază de discuție în congresul burselor de Comerț din țara, ce se va ține la toamnă la București.

In special vor fi examinate în acest scop: posibilitățile de a imprima caracterul de bursă tuturor afacerilor comerciale mai importante, pentru a da viață burselor; organizarea Camerelor arbitrale pe baze noi; unificarea jurisprudențelor acestor camere; stabilirea unor uzanțe uniforme pentru toate bursele de comerț din țară; modificările ce urmează a fi aduse legei burselor etc.

Comitetul a mai hotărât în această ședință și participarea Bursei Iași, la crearea unui organism central ce va lua ființă în București, organism al cărui scop va fi consultarea în comun asupra tuturor intereselor comerțului de bursă și coordonarea tuturor chestiunilor privind bursele de comerț din țară.

Rep.

Informații

x Se cunoaște denunțul făcut de d. av. I. Argenti proprietar din județul Vaslui contra judecătorului A. Apostol, cum că acesta din urmă ar fi comis unele falsuri în acte de procedură.

Denunțul dovedindu-se calomnios, d. I. Argenti a fost condamnat la trei luni închisoare.

Curtea de casație, judecând recursul, a menținut osânda, astfel că avocatul Argenti a rămas definitiv condamnat.

x Cabinetul de instrucție a emis ordonanța de dare în judecată a d-rei Hana Șencher din str. Palat, pentru faptul că a aruncat cu vitriol în ochii fostului ei logodnic d. Simon Tebaci din str. Socola.

Dosarul a fost înaintat tribunalului.

x D. av. B. Veissman, în calitate de procurator al d-lui Petre Marcu, funcționar c. f. r. a reclamat parchetului pe d. O Negreanu, conducătorul firmei „Doina" din localitate.

Reclamantul arată că deși a achitat în parte o sumă de bani datorată pentru articole muzicale, creditorul i-a făcut o proprie pe sa'ar pentru întreaga sumă.

Se fac cercetări.

x *O revistă muncitorească.* — La mijlocul lunei Maiu apare la București revista „Jurisprudența Muncii", publicație de doctrină, jurisprudență și legislație muncitorească. Pusă sub direcțiunea unui comitet alcătuit din înalți magistrați, avocați și personalități de seamă, specializate în acest domeniu, „Jurisprudența Muncii" va fi de folos real pentru întreprinderile comerciale și industriale, pentru magistrați, avocați, asesori, patroni, salariați.

Abonamente (500 lei pentru magistrați, asesori și avocați; 600 lei pentru particulari; 1000 lei pentru instituții) precum și orice informațiuni se vor adresa redacției sau administrației, București V, str. Leon Vodă 18, tel. 3.57.43.

Abonamentele se fac numai contra cost.

x Clubul georgist s'a instalat ieri în localul nou închiriat din casele Motaș, deasupra cofetăriei Streit.

x D-nii dr. Marcel Kapri și dr. D. Dorogan s'au înscris în organizația ieșeană a partidului național-țărănesc.

Frământări în jurul constituirii

administrației municipale--Locuri puține și pretendenți mulți

Până la 17 crt. dată când s'a fixat constituirea și instalarea noului consiliu ales, treburile Municipiului sunt conduse de membrii comisiei interimare.

O ședință discretă

Luni, a doua zi după rezultatul alegerilor, a avut loc o cabinetul d-lui Racovițză în consfătuire.

Primarul a cetit celor prezenți paragraful din noua lege ad-tivă, privitor la constituirea delegației permanente și a conducerii municipale propriu zise.

Dat fiind că legea este clară și cum „postulanții" pentru locurile de importanță, sunt cam numeroși, d. Racovitză a cerut colaboratorilor d-sale din comisia interimară, înțelegere și...resemnare.

Cine intră ?

O persoană inițiată ne-a subliniat că sunt desemnați a fi ajutori de primari, d-nii: Ionel Șoarec, Pascu Stanciu și Ionel Frühling.

In delegația permanentă, d-nii av. Matache Georgescu, Jenică Popovici și preot Niculea.

Bineînțeles, ar putea surveni unele schimbări privind delegația permanentă.

O propunere

Unul dintre cei supărați, la consfătuirea anunțată, a venit însă cu o propunere.

O sugestie, care se pare că va transa problema „nemulțumiților".

Astfel, s'a propus d-lui Racovitză, ca ajutorii de primar să fie desemnați **prin rotație.**

Un ajutor de primar să funcționeze un timp limitat, (3 sau 6 luni, cât se va hotărâ),—și apoi... altul la rând.

D. Racovitză a luat act, zâmbind.

D sa va aviza !..

O contestație

Am arătat ieri că Biroul electoral central făcând repartiția mandatelor, a atribuit 26 locuri în consiliu guvernului și 10 locuri georgiștilor.

D. Racovitză susține însă că s'a calculat greșit.

Chiar azi d-sa va introduce o contestație la Comitetul local de Revizuire, cerând să atribue georgiștilor numai 9 locuri.

•

Reprezentant al georgiștilor în delegația permanentă—va i, lucru aproape cert, d. av. Ovidiu Raboveanu.

p. grancea

INFORMAȚIUNI

x Toți purtătorii medaliei „Bărbăție și Credință cu spade" din orașul și județul Iași, sunt rugați a se prezinta Duminica 13 Maiu a. c. ora 9 dim. în localul Blocului pensionarilor din str. Ștefan cel Mare No. 47, pentru a se complecta tabloul cerut de centru și a li se face și alte comunicări urgente.

x *Sindicatul lucrătorilor frizeri*, conform cu art. 65 din statut, convoacă pe ziua de 21 Mai 1934, adunarea generală extraordinară cu ordinea de zi, următoarele:

1) Darea de seamă și bugetul
2) Complectarea comitetuiui
3) Alegerea comisiei cenzori
4) Alegerea comitetu'ui bibliotecei.
5) Diverse.

x Duminică 13 Mai ora 5 p. m. va avea loc în sala Camerei de Comerț o șezătoare organizată de soc. „Genera'a"

Vor conferenția d-nii senator Alfons Herovanu despre rostul „Rostul ședințelor de breaslă în organizațiile profesionale"; iar d. prof. Ștefan Berechet despre „Generația de azi. Va urma un frumos program artistic cu concursul d-nei Venera Stamatian.

Intrarea liberă.

x *Expoziția pictorului* **Br.ese** se deschide la 10 Mai pe strada Lăpușneanu.

In afară de seria de piese ce vor reprezenta natura statică, Salonul va cuprinde și o bogată colecțiune de peisage, marine ci nuduri de pe plaja Budachi (Basarabia).

Expoziția va fi deschisă numai două săptămâni.

x Serata muzicală a învățătorilor din Iași, nu se va mai ține în seara zilei de 9 Ma, a. c. la școala „V. Adamachi" ci urmând a se ține ședința obișnuită a corului.

x In strada Nicolina a fost împușcat ieri un câine turbat.

x Guvernul palestinian a anunțat toate statele, că în cursul acestui an vor mai putea fi primiți 40.000 evrei în Palestina.

x Urmând a se celebra un Te-Deum la Templul Neuschatz cu ocazia zilei de 10 Mai. Populațiunea evreească este rugată a asista la sinagogile: Mare Tg. Cucului, Mare Podul Roș, Cizmarilor din str. Cizmăriei, Kahane str. Ștefan cel Mare și Ștefănești er Claus din str. Elena Doamna, în ziua de 10 Mai ora 5 după masă.

x Primăria a împărțit azi dimineața ajutoare în bani unui grup numeros de studenți și studente.

x Doctorul Enric Pekelman, dentist, str. Carol 44, și-a reluat consultațiunile.

ULTIMA ORĂ

Focul din Câmpulung a fost localizat

Distrugeri foarte dureroase-Pagube de peste 50 milioane

Aseară „Opinia" printr'o ediție specială, a împărtășit ieșenilor jalea Câmpulungului, capitala jud. Muscel.

Iată relațiunile noui din cursul dimineții de astăzi:

•

In centrul orașului. focul s'a întins uimitor de repede, cuprinzând 32 clădiri.

Au fost distruse în întregime: Biserica istorică a lui Negru-Vodă, școala de cântăreți, Seminarul „Patriarh Miron", Orfelinatul, Muzeul de antichități, Casa asigurărilor sociale, Corporația Radoan și numeroase case particulare.

In acest cartier, pagubele sunt apreciate la peste 50 milioane lei.

Cu un zgomot sinistru, s'a prăbușit vechiul turn al orașului, construit de Matei Basarab Voevod.

Nici o clădire publică nu era asigurată (afară de Seminar, asigurat pentru 1 milion lei).

•

Spre seară au sosit pompieri din Pitești, Târgoviște și București care, împreună cu armata din localitate, au depus o muncă eroică pentru limitarea dezastrului.

La ora 2 noaptea, focul se întinsese pe alte străzi, distrugând noui case.

Publicul înspăimântat se retrăgea în regiunea de sud.

Inchisoarea se afla în primejdie și era teamă de evadarea deținuților. Deaceia s'a mărit paza.

Scene impresionante s'au produs la spital. Bolnavii, uitând de suferințele lor, au sărit din paturi și cărau apă cu căldările, stropind acoperișul spitalului care se înfierbântase de dogoarea incendiului din apropiere.

•

Astăzi la ora 4 în zi ă, incendiul a putut fi localizat.

Pompierii sînt concentrați în jurul focarelor și procedează la stângerea complectă a grămezilor de jarat c.

In timpul operațiilor de localizare au fost rănite mai multe persoane, între care mai grav: soldații Retevoi D. și Puricel V. asfixiați; soldatul Dobrescu Const. cu contuzii grave; gardianul N. Dobre și Lang Manu cu arsuri grave

Alte incendii

Turtucaia 9.—In comun Acmageana Tătărească, un incendiu groaznic a distrus 80 case. Incendiul a pornit dela niste gunoae cărora li se dăduse foc.

Pagubele trec de 10 milioane lei. Mulți locuitori s'au ales cu arsuri grave.

•

Cluj 9.— In comuna Bocsi, din cauza neglijenței unor copii, s'a aprins casa locuitorului Iosif Barta. Dezastrul s'a întins, fiind mistuite 22 case.

•

București 9.— In com. Afumați, un incendiu a pornit de la casa lui Gh. Ivan și a distrus 5 gospodării.

•

Râmnicul-Vâlcea 9.—In com. Bozia, s'a declarat un incendiu la casa locuitorului Gh. Sinescu. Deacolo s'a întins și a distrus 8 gospodării.

•

Brașov 9.—Un puternic incendiu s'a declarat la fabrica de paste alimentare și moara Zeeval din Șos. Mihai Viteazul. Au ars în întregime etajul I, acoperișul și instalațiile. Pagubele trec de 2 milioane lei.

Pentru dezlegarea nourilor

se proectează o procesiune grandioasă

I. P. S. S. Mitropolitul Pimen este viu îngrijorat de faptul că seceta continuă să amenințe recolta.

In catedrala Metropolitană și în bisericele din eparhie se fac zilnic rugăciuni pentru ploaie.

In cazul când nu va ploua până Duminică, Chiriarhul Moldovei va dispune scoaterea moaștelor Sfintei Paraschiva și se va organiza o grandioasă procesiune.

Rep.

IN FAȚA SECETEI

Măsuri pentru evitarea foametei. Apel la populație

București 9.— D. dr. Manolescu Strunga, subsecretar de stat la agricultură, a făcut aseară o serie de declarațiuni din care reținem:

— Față de seceta cumplită care se prelungește, guvernul a avizat la o serie de măsuri pentru aprovizionarea județelor în suferință.

Cerealele se scumpesc, prețul urcându-se în medie cu 6000 lei la vagon. Și scumpirea va continua.

Ni se oferă porumb din străinătate, cu 18.000 lei vagonul în porturile noastre. Iar pentru porumbul românesc ni se cere 20.000 lei la vagon. Asemenea speculă trebue evitată.

Delegația economică a guvernului a hotărît suspendarea exportului de cereale.

Se va revizui situația stocurilor interne de cereale și vor fi imobilizate toate cantitățile; apoi vor fi cumpărate de Serviciul central de aprovizionare.

Pregătim deasemenea o organizare și comprimare a consumului.

•

Aseară, ministerul agriculturii a lansat un apel către populație.

Publicul este rugat să întrebuințeze cu economie produsele alimentare. Nici o coajă de pâne nu trebue risipită. De asemenea trebue conservate atent paele și fânul, pentru a se asigura nutrețul necesar vitelor.

Dezarmarea eșuează

Anglia nu mai dă sprijin conferinței

Londra 9. — Se confirmă neînțelegerea dintre miniștrii britanici, în chestiunea conferinței de dezarmare.

D-nii Macdonald și Baldwin vor să facă o ultimă încercare pentru salvarea conferinții.

Insă d. John Simon, ministrul de externe, se declară categoric contra oricărei obligațiuni a Angliei de a garanta securitatea cum o înțelege Franța.

D. Simon și alți miniștri, cer ca Anglia să procedeze imediat la complectarea armamentelor navale, terestre și aeriene.

•

Paris 9. — In unele cercuri se afirmă că, în ședința din 22 Mai a Conferinței de la Geneva, delegația franceză va face constatarea că Germania se înarmează, călcând prevederile tratatului de pace. Și în consecință va cere sancțiuni.

GUVERNATORUL Băncii Naționale

pleacă în Elveția

București 9. — D-l Gr. Dumitrescu guvernatorul Băncii Naționale, a avut ieri o lungă conferință cu d. Victor Slăvescu ministrul de finanțe.

Astăzi după amiază, d. Gr. Dumitrescu pleacă la Basel pentru a participa la ședințele Băncii reglementelor internaționale.

O consfătuire la d. Dinu Brătianu

București 9.—Aseară d. Dinu Brătianu a avut, la locuința d-sale, o lungă consfătuire cu d. G. Tătărescu și cu alți miniștri.

S'au examinat chestiunile la ordinea zilei, în vederea armonizării legăturilor dintre partid și guvern.

Banda de elevi

regretă greșala

București 9.—Cei 5 elevi de liceu constituiți în bandă, au fost aduși ieri din nou și interogați la parchet.

Ei au declarat că regretă faptele. Nu și-au dat seama de ceia ce fac; și nu se gândeau serios să comită jafuri, ci toată „banda" lor era o simplă joacă.

UN HABSBURG

la președinția Austriei?

Berna 9.— Arhiducele Eugen de Habsburg, pregătindu-se să plece în Austria unde își stabilește reședința, a publicat o scrisoare de mulțumire pentru ospitalitatea care i s'a dat în Elveția.

Ziarele scriu că e foarte multă posibilitate ca arhiducele Eugen să devie succesorul d-lui Miklas la președinția Austriei.

Ceferist ieșan

zdrobit între vagoane

Un accident tragic s'a înregistrat azi dimineață în stația Vasile-Lupu.

Pe când ceferistul Ion Olteanu încerca să lege două vagoane la un tren de marfă trenul s'a pus în mișcare zdrobind între vagoane pe nefericitul ceferist.

Moartea i-a fost fulgerătoare.

Ioan Olteanu este originar din Iași; are părinți, soție și copii în localitate.

S'a deschis o anchetă,

REP.

Și în America secetă mare

Chicago 9. — Domnește secetă mare în mai multe regiuni din Statele-Unite.

La bursa Chicago, cerealele se scumpesc vertiginos.

Dacă până în câteva zile nu plouă, recolta va fi pierdută.

Se schimbă guvernul polonez

Varșovia 9.—Mareșalul Pilsudski s'a înapoiat la Varșovia, venind din Viena.

Se afirmă că până la 14 Mai, guvernul se va retrage. Ca viitor prim-ministru este indicat d. Pristor.

CUMPĂR AUR DE DINȚI, CEASURI, LANȚURI, etc. și plăte c prețuri americane Ceasornicăria Palatului Brătianu 80 vis a vis de str. Mărzescu

Știri polițienești

Incercare de furt la o școală din localitate

Noaptea trecută, niște răufăcători s'au introdus în curtea școlii normale de conducătoare de grădini de copii, (str. Carp) încercând să pătrundă în apartamentele ocupate de d-ra Elena Negri, directoarea școlii, cu scopul de a o jefui.

Hoții tăiaseră deja un geam, însă au fost simțiți și au dispărut. Poliția a început cercetări pentru identificarea lor.

Furt la un medic — Din bucătăria d-lui dr. E. Ghelman din str. Gându No. 1. s'au furat mai multe obiecte de argintărie și lucruri casnice de valoare.

Autoarele acestui jaf, anume Alexandrina și Olimpia Roșu, au fost înaintate la poliție.

Spargere. — Din cârciuma d-lui Solomon Feinblat din str. Moara de Vânt 39, s'au sustras prin spargere, 25 sticle cu rachiu, mărfuri coloniale și alimente.

— Deasemenea din pivnița d-lui Nusem Herșcovici din str. Păcurari, s'au furat câteva damigene cu vin și alte băuturi alcoolice.

— O spargere neisbutită s'a înregistrat la d. Ghedale Avram din str. Clarnet 2. Rep.

x Știți că aspirina își exercitează în corp efectul său curativ mult mai multă vreme ca multe alte produse? Aspirina trece nedescompusă din stomac,—nu-l vatămă așa dar — și-și începe efectul deabia din intestin, dar trebue să bagi de seamă la crucea Bayer de pe tabletă dacă vrei să te păzești de imitațiuni.

In vederea alegerilor județene

Guvernamentalii au întețit campania electorală în vederea alegerilor județene, ce se vor efectua în ziua de 13 Maiu crt. La aceste alegeri candidează și georgiștii și naț.-țărăniștii.

Eri a avut loc în sala primăriei din Podul-Iloaiei o populată întrunire guvernamentală, prezidată de d. Paul Botez.

Au luat cuvântul d-nii Const. Rusovici, prim-epitropul Sf. Spiridon, deputații Iancu Zippa și Eduard Lăzărescu, av. Gh. Băileanu și dr. Dem. Popescu, primarul orașului, care au expus activitatea guvernului enumerând realizările edilitare ce trebuesc înfăptuite și care vor fi duse la bun sfârșit prin concursul autorităților. M. R.

Un congres al preoților

profesori de religie

Cu aprobarea Sf. Sinod, va avea loc în zilele de 19—21 Iunie, la Mânăstirea Dealu, un congres al preoților profesori de religie.

I. P. S. S. Mitropolitul Pimen, convins de însemnătatea acestui congres, a lansat o circulară către preoțimea arhiepiscopiei Iașilor, îndemnând-o să participe. Și sfătuește în acelaș timp să se pună în discuție misiunea preotului pentru combaterea curentelor nesănătoase care și-au făcut drum în sânul tinerimei noastre.

Circulara enumeră câteva cazuri foarte triste, manifestate în ultimul timp și accentuiază că: „noi preoții nu putem rămâne indiferenți, căci misiunea noastră preoțească ne obligă a avea grijă de educația poporului nostru și de liniștea țării".

Broadway iubește

x Teatrul Național pregătește pe curând un spectacol în aer liber.

Se va juca, — probabil la „Strand", cunoscuta piesă a lui Shakespeare „Schylock".

Stațiunea Meteorologică Agricolă Copou-Iași

Buletin Meteorologic din 9 Mai 1934

Temperatura aerului la 8 ore dim. neață plus 17.8

Temperatura minimă absolută în cursul nopței plus 8

Temperatura maximă absolută a zilei precedente 28.7

Presiunea atmosferică 8 ore dim. în milimetri 771.5.

Prevederi de timp.—Presiunea atmosferică mult ridicată; se anunță înaintarea spre Continent a regimului de înaltă presiune din Atlantic; aceasta va aduce și schimbarea vântului de la Vest cu creșterea umedității atmosferice și o probabilă pregătire spre ploaie. In multe părți ale Europei a început să ploae, deasemeni și la noi în Oltenia câte 2—6 m. m.

Șeful Stațiunei I. ȚIȚU

Informații

x Camera de Comerț și de Industrie din localitate anunță pe comercianții și industriașii ieșeni că instalarea Comisiunei interimare se va face de către primul președinte al tribunalului Iași, Vineri 11 Mai ora 10 și jum. dimineața.

x D-nii Corneliu Z. Codreanu, generalul Zizi Cantacuzino-Grănicerul și av. Gârneață au fost ieri la cimitirul Sf. Vasile, depunând flori pe mormântul gardistului Gh. Niță, omorât cu prilejul incidentelor din luna Decembrie.

Apoi au luat masa la d. Ventonică, iar după amiază au părăsit orașul.

x *Tren atacat cu pietre.* —Autoritățile ceferiste locale au fost înștiințate că în apropiere de Zorleni, trenul 72 Chișinău-Iași-București a fost atacat cu pietre de niște necunoscuți.

Au fost sparte câteva geamuri.

Se fac cercetări pentru descoperirea răufăcătorilor.

x Dispariție misterioasă. D. Ioan Diaconescu din Dorohoi s'a plâns poliției că venind în localitate cu tânăra Filoneta Lazăr pentru a o interna la ospiciul Socola, aceasta a dispărut în chip enigmatic, pe când mergeau pe str. Carol.

x In zilele de 14, 15 și 16 Mai vor avea loc la Botoșani, cursurile de albinărit, organizate de Camera de agricultură de acolo.

Inspectoratul școlar a aprobat concedii la toți învățătorii din Botoșani care vor participa la aceste cursuri.

x Cetățenii din str. Șipoțel și din cartierul Bogdan roagă primăria să dispue urgent amenajarea canalului care colectează scurgerile din dealul Copou (de la căzărmi).

Cetățenii nu mai pot suporta mirosul infect al acestui canal; și totodată apele amenință soliditatea caselor.

ORA 2

Mareșalul Hindenburg din nou în stare gravă

Berlin 9. — Mareșalul Hindenburg se află din nou în stare gravă. Boala de care suferă pacientul s'a complicat în ultimele zile. Sânt iarăși temeri de un deznodământ fatal.

Musca columbacă face ravagii

în Banat și în Oltenia

Din Temișoara se anunță că roiuri uriași de muște calumbace s'au abătut asupra Banatului. Numeroase vite au fost ucise. Pfintre locuitori domnește îngrijorare.

Deasemeni, din Tnrnu-Severin vine știrea că în unele regiuni ale Oltenei, musca columbacă face mari ravagii.

Autor tățile au luat măsuri.

Vizita ministrului polon de externe

Azi dimineață, prin punctul Grigore Ghica-Vodă, a intrat în țară d. colonel Beck, ministrul de externe al Poloniei.

D-sa sosește în Capitală azi la ora 5 p. m., iar mâne va asista la parada de 10 Mai.

Sinucidrea unui soț părăsit

Buc. 9.—Locuitorul Ștefan Szabo din str. Justiției 79, a înghițit azi dimineață 11 prafuri de hipermanganat de potasiu.

In stare gravă, el a fost transportat la spital.

Sinucigașul a comis gestul disperat, din pricina că l-a părăsit nevasta.

Din acelaș motiv, el a mai încercat să se sinucidă acum câtva timp la Constanța, aruncându-se în mare.

Cinema SIDOLI
prezintă astăzi
Regele Arenei
cu marele comic american
Edie Cantor
și 3600 Goldwyn Girls
Al doilea film:
SUPREMUL SACRIFICIU
cu Renald Colman
Complectare:
Jurnal sonor Paramount

TRATAMENTE de slăbire și îngrășare Doctor Hoffmann str. George Enescu 2.

DE VÂNZARE eltin butoae goale de scrumbii și măsline la Frații Moscovici Cizmării 37

DE INCHIRIAT 5 odăi de stăpân, baie, bucătărie, odaie p. servitori, 2 antrete, garaj, șură, odaie p. șofeur. Strada Sărărie 73 la etaj.

EXAMENELE se apropie. Prepar elevi, Davidovici, Banca Județului, strada Rosetti.

REPREZENTANȚI destoinici, se angajează, fiecare după succesul obținut, cu salar fix, bonificarea speselor și proviziune mare. Nu se cer cunoștințe speciale de branșă. Adresați H. Friedman *Cernăuți*, Calea Plevnei No. 21.

CAMERĂ elegant mobilată se închiriază Str. Săulescu 7.

Administrația Spitalului Socola-Iași
angajează un florar.
Doritorii se vor adresa administrației acelui spital.

Ingrijiți-vă ochii purtând ochelari

— dela —
Optica ARGUS
LAPUȘNEANU 43
vis-a-vis de Hotel Palace
CALITĂȚI SUPERIOARE
PREȚURI EFTINE

BĂILE
VATRA DORNEI
(altitudine 804 m.)
pentru boli de inimă (Hypertensiune, Arterioscleroză), boli de femei, Reumatism Gută. Băi de acid carbonic, feruginoase (Stahlbader), nămol, hidroterapie, mecanoterapie (Zander Herz).
Cura complectă începând de la Lei 7.500.
Hoteluri: „Balnear" „Traian" și altele de I rang.
Cinema, Muzică militară, Teniss, Plaje, Excursiuni, etc.
Sezon 1 Iunie-30 Sept. Taxe de băi reduse în lunile Iunie și Sept. Reducere pe c.f.r. 50%
Informațiuni și prospecte gratuite prin Comisia Balneară Vatra-Dornei și la toate Birourile de Voiaj

„Postăvăria Avântul"
FRAȚII FISCHLER
Iași Str. Ștefan cel Mare Nr. 29 Telefon Nr. 159
Marele deposit de vânzare pentru engros și detail al produselor
Fabricelor de postav și Țesături de Mode din Brașov
W. Scherg & Co.
S. A. Brașov

ANUL XXX No. 8116

ABONAMENTE
Lei 600 . . . . pe un an
„ 300 . . . . „ 6 luni
„ 150 . . . . „ 3 „

ATELIERELE TIPOGRAFICE
IAŞI. — STR. LĂPUŞNEANU 37

2 (doi) lei exemplarul

OPINIA

Ziar popular cotidian

SAMBATA 12 MAI 1934

BIBLIOTECA UNIVERSITĂȚII -IAȘI-

Bon de Premii
No. 43
„OPINIA"

Un fel de pedeapsă

fiindcă plăteşti la timp

Am relevat gestul de ingăduinţă al conducătorilor primăriei Iaşilor, faţă de contribuabilii necăjiţi ai acestui târg. Anume, s'au scăzut cu 40 la sută impozitele în restanţă, dacă sumele datorite se vor achita până la un termen anumit. Şi se zice că măsura are efect. Oamenii încep să plătească.

Am dori însă a discuta o prevedere însemnată din dispoziţia aceasta a primăriei.

Ce înţelege primăria prin „restanţe" ? Se spune în ordonanţa respectivă :—beneficiază de 40 la sută scădere numai contribuabilii care n'au plătit până la 31 Mart 1933. e la acea dată înainte (adica, întreg anul financiar precedent) nu se mai chiamă restanţă, şi deci datoria trebueşte achitată integral.

Foarte explicit ; şi tot atâta de ciudat !

Dacă cutare contribuabil e dator cu dările pe 1932, primăria – mărinimoasă — îi iartă în proporţie de 40 la sută.

Insă dacă eu şi dumneata şi dumnealui ne-am grăbit să plătim integral pe 1932, aur n'am putut încă plăti pe 1933, primăria nu ne dă nici o consideraţie. Noi trebue să achităm datoria întreagă.

Dacă rămâneam datori pe 1932, căpătam cadoul de 40 la sută Cum însă am plătit, căpătăm... un fel de pedeapsă ia pungă !

Adica, de ce v-aţi grăbit să plătiţi ? Dacă nu vă grăbeaţi, aţi fi fost în câştig.

E o anomalie, care înseamnă şi un îndemn direct de a întârzia cât mai mult cu plata dărilor.

Şi pentru a se şterge impresia unui astfel de îndemn, ar fi potrivit să se considere „restanţe" tot ceia ce nu s'a achitat perceptiei municipale păpă la 1 April 1934. Astfel, atât pe trecut, cât şi în prezent, toată lumea s'ar afla în condiţiuni de egalitate.

Dacă măsura generală a bonificărilor la impozite este sau nu este criticabilă, — e altă problemă. Principalul e ca o măsură luată, să fie egală pentru toţi.

Exprimăm acest deziderat just al ieşenilor.

Lr.

Dezastrul dela Câmpulung

Un aspect sinistru după groaznicul incendiu dela Câmpulung (Muscel).

DIN TOATA LUMEA

Morţii care cântă. In cimitirul din Detroit există o despărţire specială denumită „secţia morţilor care cântă". Acolo sânt înmormântaţi toţi aceia care au rugat să se aşeze pe groapa lor patefoane sau aparate de radio. Şi cum americanii sânt originali, secţia aceasta se măreşte in fiecare lună. Până acum ea numără 41 morminte.

Pentru a nu se amesteca cântecele, s'a fixat un program special : la ora cutare cântă patefoou1 de pe mormântul lui X ; la ora următoare aparatul de radio de pe cavoul lui Y. Şi aşa mai departe.

Astfel la cimitirul din Detroit are loc zilnic un concert destul de variat cu cântece duioase şi arii vesele. Această curiozitate a ajuns un punct de atracţie pentru vizitatorii, care vin să vadă şi să asculte cântecele din „secţia muzicală" a cimitirului.

Elevele şi fardul. Ziarele parisiene protestează contra direcţiei liceului de fete „Demoulins", care a luat o dispoziţie într'adevăr curioasă. Conducerea şcolii a pe mis elevelor din ultimele clase, adecă celor ce au trecut de etatea de 16 ani, să vie la liceu cu părul coafat, cu obrazul pudrat şi buzele înroşite.

Interesant este că această hotărâre a fost luată în urma cererii unui grup de părinţi, care au arătat că fardul este o „condiţiune de succes" pentru fiicele lor. Direcţia liceului, temându-se probabil să nu se retragă din şcoală mai multe eleve şi deci să înregistreze o pagubă însemnată, a acceptat cererea părinţilor. Şi de atunci toate elevele vin fardate la liceu.

Ziarele parisiene sânt pe drept cuvânt intrigate de această „reformă revoluţionară" şi cer să se interzică fardul în şcoală. Dacă protestul va avea efect, cu siguranţă elevele vor fi dezolate.

Apartamente liniştite.—La noi se caută în genere apartamente cu confort : baie, lumină, calorifer, sau apartamente cu grădină şi aer curat. La New York confortul există aproape peste tot. Deaceia acolo cele mai căutate apartamente sânt acele ferite de sgomotul puternic al străzii.

Astfel zilnic se pot citi în gazete anunţuri cu următorul cuprins : „Caut un apartament liniştit, Plătesc bine". Aceste locuinţi sânt însă destul de rare în marea metropolă americană şi deaceia proprietarii le speculează cât mai mult.

In genere un apartament ferit de zgomot se plăteşte cu 40 la sută peste preţul obişnuit al unei locuinţi.

Cei ce posedă un asemenea apartament la New-York sânt consideraţi ca oameni fericiţi, deoarece pot lucra în voie şi pot dormi în tihnă. Zgomotul asurzitor de pe străzi i-a adus pe mulţi locuitori într'o stare extremă de nervozitate.

Neplăcerile oraşelor mari !

Moştenirea câne-lui.— Acum trei ani a încetat din viaţă la Londra bogătaşa Amy Cowen, care a lăsat cânelui ei iubit „Toby" un legat în sumă de 2000 lire (un milion 300 mii lei). După un an „Toby" a dat naştere unui cătel, care a fost botezat ca numele de „Terry".

Ambele animale au trăit în belşug, fiind îngrijite în chip deosebit de un servitor special angajat în acest scop. Zilele trecute însă „Toby" s'a îmbolnăvit şi a murit.

Familia defunctei bogătaşe a cerut să intre în posesia averii. Dar justiţia, conform testamentului, a stabilit că moştenirea revine lui „Terry", descendentul primului „succesor". Astfel averea a fost trecută pe numele celuilalt câne. Şi acum acesta trebuie să se îngrijească să capete şi el un moştenitor !...

Copii pe cale sintetică

— Mare senzaţie în America —

Toată presa americană vorbeşte despre „problema copiilor sintetici". Cunoscutul profesor ginecolog dr. Saymur din New-York a declarat ziarelor că în ultimele două luni a reuşit să „fabrice" 13 copii pe cale sintetică, dintre care şi doi gemeni.

In toate cazurile mamele nu ştiu cine sânt taţii copiilor. Cercetările şi operaţia au fost făcute în laborator, prin introducerea unor culturi de germeni.

Profesorul Saymur a dat ziarului „New-York Times" următoarele explicaţii :

— „Când s'a aflat despre experienţele mele, s'au prezintat în laboratorul meu mai multe femei, care doriau să aibă copii. Am aplicat acelor femei metoda mea. Pot să a sigur că taţii acelor copii sînt oameni cinstiţi, deştepţi şi de o ireproşabilă sănătate fizică şi psihică. Bine-înţeles, copiii vor moşteni aceste calităţi ale părinţilor.

„Ceiace-i penibil, este numai faptul că nu vor afla niciodată cine sânt taţii lor. Nu este vorba aici numai de un secret profesional, ci şi de un temei social foarte important".

După cum era şi firesc, aceste operaţiuni au provocat mare senzaţie în America. Curioşii vor să afle care sânt copii sintetici. Dar chestiunea a provocat şi o vie discuţie în cercurile intelectuale. Se pune problema, dacă creiarea copiilor pe cale sintetică poate fi admisă din punct de vedere moral şi social. Discuţiile continuă în lumea ştiinţifică şi rămâne de văzut rezultatul.

Descoperirea interesantă

a unor documente din secolul al 2-lea

Expediţia arheologică italiană care a făcut săpături în ultimul timp în regiunea Tebtunis din Africa de nord, a descoperit 1000 papirusuri vechi greceşti. Sînt nişte documente ce datează din secolul al doilea. Printre hârtii, sînt chitanţi, comentarii literare şi decrete imperiale.

Deosebit de interesante sînt unele chitanţi cu socoteli pentru plata unor tualete la croitorese şi pentru comandarea unor esenţe parfumate.

Aceste note sînt făcute pe numele bărbaţilor, ceiace ar dovedi că şi în secolul al doilea bărbaţii achitau conturile femeilor.

Se vede deci că în această privinţă nu s'a produs nicio schimbare !

Cetiţi
în pag. 4-a
Ultima oră

„Lupta contra lui Dumnezeu"

Planul de trei ani din Rusia

După cum se anunţă din Moscova, Stalin a întocmit un aşa numit „plan de trei ani al ateismului". E vorba de o întinsă acţiune în toată Rusia, pentru înlăturarea complectă a religiei.

In acest scop s'a şi dat un decret, prin care se înfiinţează echipe speciale de propagandă Aceste echipe vor întreprinde „lupta contra lui Dumnezeu", spre a combate sentimentul religios în rândurile populaţiei.

Planul de acţiune este aranjat pe trei ani. Intenţia guvernului sovietic ca la 1 Mai 1937 să nu se mai găsească nici o biserică în toată Rusia. Rămâne acum de văzut, dacă credinţa va putea fi învinsă.

Săptămâna cărţii

Apelul Fundaţiilor regale

„Fundaţiile Culturale Regale organizând, din îndemnul Majestăţei Sale Regelui Carol II. „Săptămâna Cărţii" în toată ţara între „zilele de 12—20 Mai a. c., facem cel mai călduros apel către toţi intelectualii să sprijine cu cel mai viu interes această acţiune.

„A contribui cu râvnă la răspândirea gustului de carte este o datorie sfântă pentru orice om cu iubire de cultura românească.

„Indemnăm, deci, pe toţi intelectualii să participe cât mai intens la această sărbătorire, ajutând din răsputeri Comitetul local de organizare al „Săptămânii Cărţii" prezidat de dl. Prefect al Judeţului, pentru reuşita cât mai deplină a frumosului scop urmărit".

NOTE

Cine strică în şcoală

Dansurile—aţâţări sexuale—Intâmplarea dela Propricani (Iaşi)

Ce păcat că d Dumitru Vrăjmaşu, directorul şcoalei primare din Propricani — Iaşi, a pus mâna pe revolver, pentru a apăra şcoala sa de pângărire ! (vezi *Opinia*, 4 Mai crt.) In felul acesta, în loc de a îndrepta privirile încotro trebuia, adică asupra necinstirii şcoalei prin petreceri necurate, ochiul rămâne aţintit asupra directorului care sare cu arma împotriva pângăritorilor ei. Nimenea nu se va mai opri să stea de vorbă despre vătămarea unui director care sare cu arma unde nu trebue şi cu care nici nu putea birui.

Cu toate acestea ceia greşit d. Vrăjmaşu, nu trebuie să greşim noi. Nu trebuie să lăsăm în întunecime miezul certei, ci să-l scoatem la iveală noi. Ce a stricat d. Vrăjmasu cu revolverul trebuie să limpezim şi să îndreptăm noi cu condeiul.

Trebuie să facem aceasta cu atât mai mult, cu cât domnia Sa *avea dreptate.* Tocmai pentru scoaterea la iveală a acestei dreptăţi, se cuvine să ne amestecăm noi şi să nu lăsăm întreaga turburare înecată acum în tava revolverului.

Mă rog, împotriva căruí fapt s'a ridicat d. Vrăjmaşu ?

Impotriva prefacerii şcolii sale în sală de dans.

Şi nu avea dreptate ?

Dar ce caută dansul şi dezmăţările care se ţin de el în el în încăperile cinstite ale unei şcoale ? Asta înseamnă a pângări şcoala.

Directorul care s'a ridicat să apere cuviinţa şcoalei lui dă dovadă de cuget drept. E de mirare că nu s'a găsit decât numai el să închidă drumul ticăloaselor dansuri de azi, poftitoare de a necinsti şcoala.

Dacă domnii din comitetul şcolar şi cu alţii în jurul lor, au încuviinţat aceasta, cu atât mai rău pentru ei.

Dansurile nu sunt altceva decât *aţâţări sexuale.* A pune la cale baluri şi a mai veni cu ele la ţară, înseamnă a strica între ţărani şi ce a mai rămas nestricat.

Ii macină destul beţia. Acum mai trebuiesc aduse şi desfrânările oraşului ?

Infrânare şi cuviinţă de-i puteţi învăţa pe oameni, nu cum să se aprindă şi mai dobitoceşte de poftele trupului.

Ne plângem că tineretul a luat câmpii. Dar ce să zicem de bătrânii care pun la îndemână acestui tineret prilejuri de a se destrăbăla şi mai rău ?

In adevăr, bătrânii sunt mai nebuni decât tinerii. Aceştia n'ar face câte fac, dacă n'ar avea prilejuri puse la îndemână de înşişi mai-marii lor.

Toată aţâţarea spre desfrâu stârneşte pofta de cheltuială. Cine poftеşte să cheltuiască, dar nu are de unde, *fură.* Aşa se leagă lucrurile.

Faptele cu balul dela şcoala din Popricani trebuiesc înfierate cu asprime. Dacă osândim protestul cu revolverul, trebuie să osândim însă tot aşa terfelirea şcoalei prin aducerea spurcăciunilor din baluri în sânul ei.

Arhim. Scriban

Scrisori din Paris

Neplăceri de vedetă

Mistinguette şi afacerea Stavisky

Un soare strălucitor inunda curtea palatului, când zilele trecute pătrunsei în templul justiţiei. Mă îndreptai grăbită traversând sala paşilor pierduţi, spre cabinetul judecătorului de instrucţie, când privirea îmi fu atrasă de o siluetă cunoscută, aproape familiară. Demonul curiosităţii mă îndemnă să mă apropii, şi care nu-mi fu surpriza când recunoscui pe Mistinguette, care-şi aştepta rândul, cu siguranţă, şi pe figura căreia se reflecta o infinită tristeţă. Mistinguette fără pene, fără maillot, îmbrăcată ca toată lumea!

— Bonjour Miss, Dumnevoastră aci ?

Miss ridică capul şi o rază de bucurie animă figura inteligentă a artistei, la vederea unei persoane mai puţin severe decât cerberii în uniformă, ce păzesc de obiceiu, intrarea cabinetului de instrucţie.

— Inchipueşte-ţi mă chére, începu Miss ; am primit o hârtie albastră (mandatele de înfăţişare sunt aci de culoare albastră) prin care judecătorul îmi dă rendez-vous, pentru ora două în cabinetul lui.

— Desigur pentru a vă exprima admiraţia lui ?

— Da de unde, relua vedeta cu nervositate ; imbecilul (sic) nu ştie nici el pentru ce, şi dându-mi un pumn pe umăr —are tupeu neghiobul să pretindă că aşi fi amestecată în afacerea Sawisky. E nemaiauzit ma chére.

— Dar, riscai cu oarecare timiditate, întru'cât arta D-tră ar putea fi bănuită de complicitate ? Nu prea văd legătura ?

(Continuarea în pagina II-a)

Marile lucrări edilitare

Regularea Bahluiului

de *I. Andriescu-Cale*
inginer, inspector general

Seceta din primăvara aceasta, aparent, nu ne-ar da dreptul să mai vorbim despre o *regulare a cursului Bahluiului,* prin care, obişnuit, se înţelege *îndreptarea şi adâncirea albiei* într'aşa fel încât, chiar la viiturile cele mai mari, apele lui să nu se mai reverse peste maluri şi să înece : terenurile cultivate, sau aşezările omeneşti.

Tocmai perspectivele unei secete îndelungate, care ar putea fi catastrofală pentru existenţa statului nostru, în împrejurările politice şi sociale de acum, ne a determinat să revenim asupra acestei chestiuni pe care a scos-o la ordinea zilei inundaţiile pomenite din anii precedenţi şi care au semănat tea dezastre în populaţia săracă a oraşului nostru silită de nevoi şi greutăţi să-şi menţină aşezarea pe valea Bahluiului.

Grija ca într'un chip oarecare s se vină în ajutorul acestor oameni necăjiţi, pe de-oparte, şi grija de a se evita pe viitor pagube ca acelea suferite de administraţia căilor ferate cu restabilirea şi asigurarea circulaţiei pe liniile Iaşi -Tg. Frumos şi Iaşi-Cristeşti şi care se cifrează la circa *zece milioane,* au determinat să se studieze şi să se întocmească un *un proect de regularea cursului Bahluiului.*

Prin acest proect se prevede rectificarea ursului şi amenajarea albiei lui pe porţiunea cuprinsă între podul de cale ferată dela *Erbiceni* şi podul de şosea dintre *Tomeşti şi Holboca,* pentruca revărsările Bahluiului să fie complect împiedicate.

Valoarea lucrărilor de terasamente necesitate de construcţia nouei albi a Bahluiului s'ar ridica la o sumă de circa *55 milioane lei.*

Daca însă, pe porţiunea dintre Podul Iloaei şi Iaşi, albia s'ar reduce la jumătate, permiţându-se revărsarea apelor la viituri numai pe o anumită fâşie, cuprinsă între digurile longitudinale formate din pământul de săpătură, atunci costul lucrărilor s'ar reduce la circa *36 de milioane lei.*

Evident însă că problema regulărei cursului s'ar putea mărgini numai la porţiunea strict necesară pentru apărarea împotriva inundaţiilor, a mahalalelor oraşului Iaşi, aşa precum s'a făcut în 1910 cu prilejul canalizărei oraşului, când s'a rectificat şi adâncit albia între podul de piatră Ipsilanti şi gura Cacainei şi în care caz costul lucrărilor s'ar reduce considerabil.

Interesul technic şi economic însă, cere ca o asemenea problemă să fie examinată sub toate aspectele ei, pentru a se remedia toate neajunsurile legate nu numai de excesul apelor, ci şi de lipsa lor la vreme de secetă, pentru a se realiza toate beneficiile posibile.

Prin rectificarea cursului şi amenajarea albiei se va putea scoate de sub regimul inundaţiilor o suprafaţă de circa 4875 ha.. pe care astăzi nu poate creşte decât papură, stuf, sau o iarbă de proastă calitate. Această întindere de teren s'ar putea utiliza în condiţiuni superioare pentru culturi agricole, sau pentru fâneţe artificiale şi păşuni care, *prin lucrări de irigaţii,* ar căpăta o rentabilitate considerabil sporită de inevitabilele secete. Se ştie doar că în regiunea aceasta, din trei ani unul este secetos, unul mijlociu şi unul ploios.

Dar simpla regulare a cursului şi amenajarea albiei unui râu nu au ca efect decât scurgerea bălţilor, asecarea terenului, distrugerea vegetaţiei acvatice şi apărarea împotriva inundaţiilor.

De cele mai multe ori această operaţiune simplă este păgubitoare agriculturei în perioadele de secetă, pentrucă pământul pierzându-şi umiditatea mai mult decât este necesar, despar ultimele terenuri unde se mai poate desvolta oarecare vegetaţie şi care constituesc, obişnuit, o rezervă pentru asemenea împrejurări.

Pentru a se remedia şi acest neajuns se impune ca odată cu regularea cursului să se urmărească şi *regularea debitului,* prin *baraje de retenţiunea apelor* dela viituri, care scurgându-se repede şi vijelios nu produc decât pagube.

Prin astfel de lucrări de baraje, multe în fiinţă şi astăzi pe foarte mulţi afluenţi de ai Bahluiului, se micşorează înălţimea undei la viituri şi se împuţinează cantitatea de mâl, pe care apele tulburi o depun în şes, sau în albie. Aceste depozite de mâl constituesc principala cauză de degenerarea cursului şi de împânzire a apei pe suprafeţe întinse.

Vechile iazuri desfiinţate vor trebui înfiinţate, acolo unde

(Continuare în pagina 2-a)

Două femei candidează la postul de călău

Din Budapesta se anunţă că postul de călău a rămas vacant prin pensionarea călăului de până acum.

Publicându-se vacanţa acestui post, s'au prezintat foarte mulţi candidaţi, ceiace dovedeşte gradul şomajului.

Printre pretendenţi se află şi câţiva cu titluri academici, foşti ofiţeri şi funcţionari publici. Dar mai interesant este faptul că pentru postul de călău din Budapesta candidează şi două femei. Una este soţia unui măcelar, iar cealaltă e o fostă acrobată.

Postul de călău este plătit cu 250 pengoe pe lună, adecă peste 7.000 lei. In vremurile acestea leafa e destul de însemnată şi astfel se explică năvala de candidaţi.

UN TRIUMF

Napoleon a cucerit multe țări, însă de 10 ori mai multe a cucerit această sticlă. Pretutindeni, în toate acele 133 de țări, în care este răspândit Sloan's Liniment, el este pentru oamenii chinuiți de dureri, o binecuvântare fără seamăn. Nimic nu deprimă pe om mai mult ca durerea fizică.

SLOAN'S LINIMENT

o ia cu mâna.

Milioane de oameni cari suferă de reumatism și dureri de șale, datoresc produsului Sloan's Liniment liniște și sănătate.

Răspândirea excelentului Sloan's Liniment este cea mai bună dovadă a efectului său.

La Farmacii și Droguerii

Pret pentru public: Flaconul Lei 75.—

SLOANS LINIMENT NIMICEȘTE ORICE DURERE

„Postăvăria Avântul"

FRAȚII FISCHLER

Iași Str. Ștefan cel Mare Nr. 29 Telefon Nr. 159

Marele deposit de vânzare pentru engros și detail al produselor

Fabricelor de postav și Țesături de Mode din Brașov

W. Scherg & Co.

S. A. Brașov

Această modestă cutie

ascunde o minune a cosmeticei moderne

PUDRA CHAT NOIR

Până acum, articolele de toaletă fine erau accesibile numai femeilor bogate. Astăzi, oricine poate să-și procure o pudră excelentă în schimbul unei sume modeste. Chat Noir este această pudră. Ea vă catifelează tenul, parfumându-l în acelaș timp cu o mireasmă subtilă... Faceți o singură încercare și veți fi pur și simplu încântate.

PUDRA

PREȚUL: LEI 20 CUTIA

Chat Noir

începe acest nou ambalaj plat. El conține 10 tablete de Pyramidon menite să vă vină în ajutor împotriva durerilor de cap și a oricăror indispoziții.

cu cruce Bayer

Pyramidon

Pyramidon la toate farmaciile

ASCULTĂ ȘI NU UITA!

TESTA

COMBATE

DURERI DE CAP - MIGRENE - NEVRALGII

DURERI DE DINȚI - RĂCELI - GRIPĂ.

DURERI MENSTRUALE

INDISPOZIȚIE.

DIN LUMEA MISTERELOR...

Privind mai a'ent desfășurarea unor acțiuni și evenimente și comparându-le cu prezicerea unor oameni dotați cu clair voyance, rămânem câte odată uimiți de adâncurile nepătrunse ale misticismului.

Astfel ne e dat să vedem că prezicerile d-lui Ghandi M. I. (care s'a abătut pentru scurtă vreme în orașul nostru) prezicerî publicate în ziare, s'au realizat întocmai, ceiace ne pune pe gânduri, văzând că mai există misticism în secolul nostru.

D-sa a prezis la 30 Decembrie două schimbări de guvern; mari inundații în California, iar despre Franța ne-a spus că va trece printr'un mare conflict politic; toate, dar absolut toate s'au realizat întocmai.

D. Ghandi a mai prezis unor personalități de seamă din Europa, de ex.: Regelui Alfons pe când se afla la Viena în 1926 căderea de pe tron, unui membru al familiei Consulului Chesoglu în Iulie 1933 moartea acestuia. Toate s'au realizat așa cum le-a prezis d-l Ghandi.

La noi în țară, la Galați, d-sa a prezis milionarului Șaier din Reni chestia Marianski, apoi d-rului Caplan i-a indicat exact locul unde s'a refugiat un membru scump al familiei d-sale—toate s'au împlinit întocmai.

D. Ghandi ne declară că e gata să stea la discuție fie prin ziare în mod public, fie la domiciliul d-sale în *str. I. C. Brătianu 61*, cu persoanele care contestă că ar exista puteri mai mari pe care le concepe oricare muritor.

Adevărul trebue să iasă la lumină. 594 *Rep.*

Vopsirea părului în orice culoare BINE EXECUTAT. Prețuri eftine la coafor de prim rang, „DEMEA"

S-sor Karl Podrazki

STR. LAPUȘNEANU

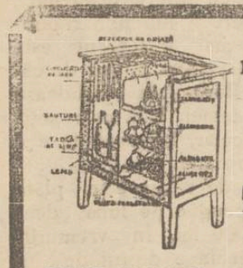

Pentru stimularea consumului gheței, desfacem sub preț de cost dulapuri frigorifere brevetate „IDEAL" izolate cu plută, cu următoarele prețuri fixe:

TYP UNIC LEI 1.500 BUCATA și

TYP DUBLU „ 2.500 „

„GHIAȚA" S. A. R. Iași Abator

Scrisori din Pari

Neplăceri de vedetă

Cont nuarea din pagina I-a

Iată ce s'a întâmp'at (încă un pumn pe umăr). Intr'o seară, după reprezentație, m'am dus cu niște prieteni la un cabaret de noapte, ca să beau o cupă de șampanie. Ori în acel cabaret se afla și unul dintre devotații agenți ai lui Stawisky care se numește... se numește... ei, nu mai știum cum; am uitat. Când mă zări, îmi trimise prin chelner un minunat buchet de violete și'n acelaș timp ceru permisiunea de a se apropia de masa mea. Desigur că nu puteam să-i refuz acest lucru, căci eu sunt foarte sensibilă la omagii.

— Da, înțeleg, răspunsei, era lucru cel mai elem...

— Desigur, mă întrerupe Mistinguette, care-mi dădu un nou pumn pe umăr.

Dar tipul, încurajat, împinse îndrăzneala până a-mi cere de a fi fotografiat împreună cu mine.

— Nimic extra-ordinar.

— Un fotograf se înființă în grabă, și-mi făcu o fotografie la braț cu... nu știu mum îl chiamă.

— Ei și? întrebai eu.

— Ce oroare!

— Justiția?

— Nu, machere, fotografia.

— Dar pentru așa puțin lucru sunteți convocată aci?

— De convocare puțin îmi pasă, răspunse Mistinguette cu surescitare; însă e un lucru mult mai grav, și care va avea consecințe serioase.

— ??

— Da, e chestia că fotograful n'a făcut nici o retușă fotografiei, așa, că m'a îmbătrânit grozav.

Cei care nu m'au văzut pe scenă, și care vor vedea fotografia, vor crede că regina music-hallului e o femeie bătrână. Acest lucru poate să aibă urmări foarte grave pentru mine.

Mistinguette gesticulează, vorbește tare, bate cu piciorul în scaunul gardianului, care neștiind pe cine avea în fața lui, o admonestează cu severitate.

Ușa cabinetului de instrucție se deschide, și judecătorul, cu multă politeță, invită pe M-elle Georgette Dupont (alias Mistinguette) să intre. Miss îmi strânge 'n grabă mâna, adăugând: am să-i arăt și ăstuia cine sunt!

Plecai, întrebându-mă, care din doi va fi judecătorul?

Aleb

Paris, Mai 1934.

x **DALIN** vindecă dureri de cap, dinți, junghiuri, gripa și orice durere provenită din răceală. *Dalin nu vatămă inima și stomacul.* Nici o durere nu rezistă antinevralgicului *Dalin*. Cereți Dalin la toate farmaciile

Zece Mai la Iași

Cum a decurs serbarea de ieri

Ziua de 10 Mai s'a desfășurat ieri cu tot fastul cuvenit.

D. general Ionescu, comandantul garnizoanei, a luat conducerea regimentelor care au dat onorurile zilei.

La ora 10 dimineața s'a oficiat în catedrala metropolitană un serviciu religios, de un sobor de preoți în frunte cu P. S. S. Grigore Leu Botoșăneanu.

După oficierea serviciului divin, I. P. S. S. Mitropolit Pimen, a vorbit despre însemnătatea zilei.

Apoi, d-nii generali Toma Dimitrescu și Ionescu au trecut trupele în revistă.

La ora 11 a început defilarea unităților, în fața tribunei din Piața Unirei.

Oficialitățile la tribună: I. P. S. S. Mitropolit Pimen, Vicar Grigore Leu Botoșăneanu, procuror gl. Coroi, prim-procuror Misihănescu, primar O. Racovițză, prefect T. Zippa, protopop V. Chirica, preot dr. C. Nonea, ing. Em. Nițescu, dir. expl. c. f. r. Iași, Mihalache dir. Regiei. Gustav inspector de siguranță, chestor prof. N. Șerban etc.

D. general Toma Demetrescu a primit defilarea călare, alături de d. gl. Ionescu.

După toate regimentele din garnizoană, au defilat școlile secun are și cercetașii conduși de d. căpitan dr. Sabaresse.

*

La ora 3 p. m. a ávut loc la Teatrul Național un festival.

D. prof. Stamboliu a vorbit despre însemnătatea zilei. S'a reprezentat piesa „Harap-Alb".

Seara, la ora 8 a avut loc o frumoasă retragere cu torțe, iar în Piața Unirii muzica regimentului 13 a cîntat pînă la ora 11 noaptea.

*

La templul „Neuchotz" s'a oficiat dimineața un serviciu religios în prezența reprezentanților cultului evreesc și a delegației tuturor instituțiilor israelite.

D. dr. Solomovici, președintele comunității israelite, a ținut o inimoasă cuvântare.

Sp.

x **Laboratorul de analize medicale, chimice și microscopice Dr. Ratianu** autorizat de Minist. Săn. Publice, execută analize complecte de urini, spute, secrețiuni, etc. precum și orice analize ce interesează industria, comerțul și higiena alimentară. Iași Cuza Vodă 48.

Elevi condamnați la închisoare

pentrucă nu veniau la școală

Orhei 11.— Se comentează mult în localitate o măsură a judecătorului de ocol din com. Coropceni, jud. nostru.

Soția acestuia e învățătoare la școala primară din comuna respectivă.

Copiii țăranilor venind în număr mic la școală, directoarea a aplicat părinților lor amenzi, între suma de 50—140 lei.

Evident că țăranii nu s'au grăbit să achite amenzile. Și atunci judecătorul a emis mandate de arestare, trimițând la Orhei un număr de 16 copii dela 8—16 ani. Toți vor trebui să stea la închisoare o zi sau două.

Faptul a părut curios directorului închisorii, care a reclamat cazul prefectului de județ. *Cor.*

Marile lucrări edilitare

Regularea Bahluiului

de *I. Andriescu-Cale*
inginer, inspector general

(Continuare din pagina I-a)

traseul căilor ferate și al șoselelor îngăduesc aceasta, fără mari pagube; iar cele existente vor trebui amenajate spre a li se spori capacitatea de reținere și prevăzute cu dispozitivele necesare pentru descărcarea prisosului la viituri și pentru curățirea de depozitele de mâl, fără primejduirea barajelor și fără sporirea dezastrelor viiturilor.

Cu rezervele de capacitate de retențiune creiate cu ajutorul acestor iazuri, *viiturile vor putea fi considerabil domolite* în raport cu cele din împrejurările de acum, iar cu rezervele de apă reținută în aceste iazuri se poate întreține un debit satisfăcător pentru cerințele culturilor și păsunelor ce trebuesc irigate, pentru alimentarea că apă a vitelor precum și pentru curățirea orașelor Podul Iloaei și Iași.

Lucrările de regularea cursului râului Bârlad pentru apărarea orașului Bârlad împotriva inundațiilor, începute în anul trecut și care continuă în anul acesta, sunt primele lucrări de acest gen începute în Moldova și eficacitatea lor, ca și economia, cu care se execută, vor fi un îndemn credem și pentru aceia care au răspunderea bunei gospodării a orașului și județului Iași.

Sau vor fi uitate toate greșelile și și necazurile trecutului în fața presiunei nevoilor momentului, fără nici o preocupare de a preveni pe acelea care probabil că ne vor dobori sub greutatea lor mâne?

Dar atunci de ce mai întreținem școli technice și pentru ce mai plătim Ingineri, care văd și semnalează primejdiile, dacă stăruim într'o incurie mai copleșitoare decât înainte de introducerea căilor ferate și a șoselelor moderne?

Ing. I. Andriescu-Cale

x **Comandați clișeie la ziarul „Opinia".**

Un caz fatal de avort

Cetatea Albă 11.—Fata Olga Sucut din com. Masburga era în raporturi intime cu tânărul A. Gustav.

Constatând că e gravidă, fata s'a destăinuit mamei sale, care i-a provocat, singură un avort.

După două zile Olga Sucut a încetat din viață.

Mama ei a fost arestată.

Serbarea de 10 Mai

dela Șc. „Alexandru Lambrior"

Și anul acesta, Ziua de Maiu s'a sărbătorit cu uu deosebit fast, la școala primară „Al. Lambrior".

Intr'o atmosferă plăcută serbarea s'a început cu Imnul regal; apoi cuvântarea foarte simțită a d-nei Maria Motăș directoarea școalei.

Corul elevelor a cântat „Zece Maiu", „Pe-al nostru steag" etc. foarte frumos intonate, sub conducerea distinsei d-re Emilia Simionescu.

Apoi au urmat recitări unde s'au distins eleva Fontana cl. IV-a și eleva A. Andriescu cl. II-a.

Deasemenea foarte bine executate au fost dansurile naționale „Ca la Breaza", „Ardeleanca", „Banul Măracinei" și „Tărășelul", tot sub conducerea d-rei Emilia Simionescu.

Serbarea a luat sfârșit prin „Zece Maiu", piesetă într'un act în versuri, unde micuțele artiste și-au desvăluit talentele lor.

Aducem laude D-nei Maria Motăș direct. școalei D-nelor Prof. și mai presus D-rei Emilia Simionescu.

o bună și talentată maistră de gimnastică.

Tot timpul serbărei muzica sub conducerea elevului dela conservator Tanase, a delectat publicul. As.

Citiți zilnic Opinia

Unul care se sinucide

fiindcă n'a primit zestrea

Bolgrad 11. — La locuința socrului său din suburbia Viracut și-a pus eri capăt zilelor prin strangulare țăranul Nicolae Jeljajcov, în etate de 20 de ani.

Acum trei luni, Jeliajcov s'a căsătorit cu fata proprietarului Iancev Șerov, care i-a promis 5 hectare de pământ.

Eri, Jeljajcov a avut un violent schimb de cuvinte cu socrul său, care a refuzat categoric să-și îndeplinească promisiunea—fapt care l a determinat pe primul să-și curme viața.

Mamă pruncucigașă arestată la Cernăuți

Cernăuți 11 — Un grup de săteni care venea spre oraș, a găsit într'o mlaștină, în dreptul comunii Jucica veche, un copil mort.

Jandarmii au stabilit că pruncul era al fetei Helena Juriciuc din Cernăuți, domiciliată în str. Plevnei No. 45.

Ea a declarat că întreținând legături cu numitul Mihai Ostenda din Lențești, a dat naștere unui copil. Pruncul fiindu-i un obstacol, l-a ucis, aruncându-l în mlaștină.

Mama criminală a fost arestată și înaintată parchetului.

P. B.

Informații

x D. Victor Cădere, ministrul țării la Varșovia, care se află de 3 zile în țară, pleacă azi la Paris în misiune specială după care se va înapoia la postul său

x Ieri la prânz și în cursul nopții, ploi ușoare au căzut în regiunea Iașilor.

Se anunță că ieri a plouat în nordul Moldovei, Basarabia și câmpia Dunărei (Muntenia).

In ardeal n'a plouat decât în regiunea Clujului.

x Începând de Luni 14 Mai crt. ziarul săptămânal „POLITICA" va apare în fiecare Luni dimineața cu cele mai noui informațiuni și telegrame din țară și străinătate.

„Politica" va avea 4, 6 și 8 pagini și se va vinde numai cu 1 leu exemplarul.

x Din Moscova se anunță încetarea din viață a lui Menjinski, șeful G. P. U.

x Duminică a avut loc cununia d-lui Maior Traian Ionescu, (aghiotantul d-lui ministru general Paul Agelescu), cu d-ra Smith. Nuni au fost d-na Elena Lupescu și d. general Paul Angelescu.

x La Roman a încetat din viață bătrînul preot Melhisedec Mîrza.

Defunctul a fost parlamentar în repetate rînduri, fruntaș al organizației liberale.

x A fost înaintat Comenduirei dezertorul Ioan Dorman din Bacău, care a dezertat din Reg. 15 Infanterie Piatra-Neamț.

Radiofoniști!

A sosit un nou transport de aparate radio

ATWATER KENT SERIA 1934

la Cartea Românească, Lăpușneanu 6

Repr. exclusivă

„Săptămîna Cărții" începe mîne

Pregătirile la Iași — Inițiativa d-lui At. Gheorghiu „Socec" — Autografele scriitorilor

Din voința M. S. Regelui Carol, de mîne începe în întreaga țară: *Săptămîna cărții.*

La București, „Fundațiile culturale regale" sub auspiciile cărora s'a organizat lupta pentru împărțirea unei literaturi serioase în popor, au înfiripat o librărie festivă în palatul Cercului militar.

Suveranul, mâne dimineață, va veni printre scriitori, va lua cuvântul,—și suprem gest domnesc, - *va vinde prima carte.*

*

La Iași, nu știm ce va fi. Probabil, nimic deosebit !..

Și subliniem aceasta întrucât la apelul repetat al inițiativei, nu s'a răspuns.

Nu s'a constituit astfel nici un comitet oficial de patronaj. Nu s'a pregătit acea ofensivă dorită de M. S. Regele !..

*

Dacă „Săptămâna cărții", nu va trece totuși neobservată în localitate, aceasta se va datora *numai librarilor.*,

Nu cunoaștem însă intențiile librarilor noștri,—în afară de pregătirile d-lui Ath. Gheorghiu „Socec", care a binevoit să ni le anunțe.

Iată și ce anunță d-sa :

Marți, vor sosi în localitate,— invitați speciali, — cunoscuții scriitori : *N. D. Cocea, Camil Petrescu, Mircea Eliade, Sergiu Dan și Th. Rășcanu.*

Sosesc pentru a da autografe.

Scriitorii băștinași, la „Socec" le vor ține tovărășie.

D. Gheorghiu a mai pregătit 25.000 de cocarde comemorative. Pentru distribuirea lor,—gratuit —a făcut apel la direcțiunile școlilor locale. Fiecare școală va da, câte 4 elevi, în acest scop.

„Socec" a dat deasemeni haină nouă vitrinelor și interiorului librăriei.

Dar d. Ath. Gheorghiu ma caută „idei" pentru serbătoarea cărții.

*

Rămâne de văzut ce va face publicul. Va cumpăra, sau nu?...

Noi sfătuim iesenii să nu treacă nepăsători în fața librăriilor ieșene, măcar în săptămâna specială a cărții.

Nu de alta, dar pentru târgul acesta mereu „cultural", n'am vrea ca „Socec", după 20 crt. să-și pună vitrinele cu cărți, în dolu.

Precizăm: este intenția d-lui Atan sie Gheorghiu !...

*

Cu prilejul „Săptămânii cărții", organizată de Fundațiile culturale regale, toate cinematografele din țară vor proecta — între reclame — îndemnuri pentru o acțiune culturală.

Uniunea Fundațiilor culturale regale a făcut demersuri la ministerul muncii, solicitând ca în toată țara, în cele două serbători : Duminică 13 Mai și Joi 17 Mai (ziua eroilor) librăriile să fie deschise toată ziua.

In cămine'e de ucenici și toate fabricele din țară, care nu au cămine pentru lucrători să aibă loc îndemnuri pentru ca muncitorimea să participe la această acțiune culturală.

Direcțiunea generală a postelor a hotărât ca în timpul „Săptămânii țării" să franchieze toată corespondența pornită din București cu o deviză îndemnând publicul la cetirea cărților românești.

Colaborând cu Uniunea Fundațiilor regale, subsecretariatul de stat al aerului a consimțit să răspândească din avioane afișe cu îndemnuri spre cetirea cărților românești.

Societatea de radio a întocmit un program special pentru „Săptămâna cărții".

Intreaga țară va fi aprovizionată cu circa 100 mii diverse afișe privitoare la săptămâna cărții, cu desene de Victor Ion Popa. P. Grant și M. Constantinescu.

H. BURILEANU

Intâlnirea promoției 1904

la Liceul Internat

Am anunțat că la 28 Mai, se întâlnesc în Iași, absolvenții liceului internat, promoția 1 04, după o despărțire de 30 ani.

Și-au anunțat până acum sosirea în Iași d-nii Alexandru Andriano, avocat-București, Apostolescu D. avocat-Chișinău, Babenco Gr. avocat-București, Ciudin avocat-Galați, Cojan V. medic-col. -T. Severin, Grecea Constantin, loc.-Colonel Brăila, Greculescu N. Colonel-București, Goilav Mihai, secretarul primăriei Roman, Hotnog Ion, avocat jud. Neamț, Iftodiu Mihai, profesor-București. Kissielensky Vladimir-droghist Bacău, Lupașcu Ion, ing. București Leonida C. directorul societății de automobile-București, dr. Mironescu, profesor Universitar-Iași, Motâși I.—București, dr. Moțoc—Iași, Neculaide I. avocat Chișinău, Nichifor Scarlat, președintele comitetului de revizuire-Chișinău, Nicoleanu Hipolit, avocat-București, Păncescu, proprietar Vaslui, Petrovanu O. colonel București, Săvescu Vasile, medic primar la spitalul Colțea-București, Solvmon Gheorghe, proprietar Roman, Tăutu C. avocat Iași, Teodoru V. avocat-Huși, Trufinescu Neculai, medic primar-Bălți.

Se mai anunță și alți foști absolvenți. Direcția c. f. r. a acordat în vederea acestei întâlniri o reducere de 50 l. sută, de la 19—29 Mai.

Oaspeții liceului internat vor petrece două zile la Iași.

Dan

In ajunul alegerii pentru consiliul județean

Două cuvinte cu dl. Prof. V. Petrovanu, fostul prefect al județului

Intâlnind pe dl. V. Petrovanu fostul prefect, care candidează în frunt ea listei na-

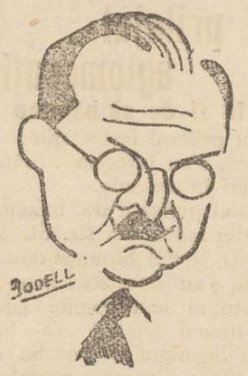

Dl. V. PETROVANU

țional-țărăniste la consiliul județean, l-am angajat într'o scurtă convorbire cu privire la alegerea ce va avea loc Duminică 13 Mai.

La întrebarea noastră cu ce impresie se întoarce din județ, unee d-sa a fost deseori, dl. Petrovanu ne spune:

— „Impresie bună. Pretutindeni sătenii ne-au ieșit înainte și ne-au întâmpinat cu dragoste. Pretutindeni ne-au declarat că s'au săturat până în gât de cârmuirea actuală, care le-a făgăduit că le va face prețul la cereale cum era înainte de 1928, și nu le-a făcut nimic.

„Pretutindeni ni s'au jăluit sătenii asupra modului cum li se împarte porumbul care nu se dă după nevoia oamenilor. Prin procedarea aceasta însă administrația județului nostru, își ia o grea răspundere, căci nimănui nu-i este îngăduit să se joace cu foamea.

— Propaganda se face în libertate ?

— „Ce libertate, când nu poți scrie nimic fără să treacă prin cenzură și când primarii din comuni nu dau păpușoi la cei care se manifestează contra partidului liberal".

— Care credeți că va fi rezultatul alegerii ?

— „Nu sunt profet și nu-l știu. Nădăjduesc însă că sătenii vor prețui tot ce a făcut partidul național-țărănesc pentru dânșii, precum și înlesnirile pe care le-a făcut în folosul lor administrația județeană și comunală din timpul guvernării național-țărăniste.

Mai nădăjduiesc că sătenii s'au luminat ce valoare au făgăduelile și cred că nu se vor grăbi să dea votul unei liste care are în cap pe d. V. Iamandi, cunoscut apărător al marei proprietăți în comisiunile de expropriere.

Sper deci într'un rezultat bun".

Am transcris întocmai, Pl.

O scrisoare

a d-lui Dr. Beceanu

Primim :

Stimate Domnule Director

Surprins iarăși de „Cazul Beceanu" care suparat... nu candidează la Camera de Comerț, vă afirm că ferm hotărât să activez numai în profesiunea mea, mă simt mai mulțumit ca oricând. N'am autorizat pe nimeni să vorbească în numele meu și vă rog pe viitor să nu înserați știrile cu privire la persoana mea.

Cu mulțumiri și deosebită stimă

Dr. Beceanu

*

N. R.— Inserând această scrisoare, constatăm că ea confirmă cele scrise de noi, anume că d. dr. Beceanu a refuzat să candideze la Camera de Comerț.

Măști de Ceară

JENNY PORECKY
Ing. RUBIN WECHSLER

Logoditi

Iași, Mai 1934

In locul oricărei alte înștiințări.

Un nou atac cu pietre

asupra accelerâtului București-Iași

Aseară la ora 9, trenul accelerat 71 București-Iași a fost bombardat cu bolovani, în apropierea stației Nicolina.

Câteva geamuri dela vagoanele de clasă au fost sparte iar cioburile au rănit ușor câțiva pasageri.

Intrucât acest atac este al doilea întâmplat în scurt interval, autoritățile bănuesc că e vorba de bombardamente organizate de o bandă, care are de scop provocarea unei nenorociri, spre a jefui călătorii. Cercetările s'au îndreptat în această direcție.

Stațiunea Meteorologică Agricolă Copou-Iași

Buletin Meteorologic

11 din Mai 1934

Temperatura aerului la 8 ore dim. ceață plus 19.

Temperatura minimă absolută în cursul nopței plus 9 7

Temperatura maximă absolută a zilei precedente 28.

Presiunea atmosferică 8 ore dim. în milimetri 767.3.

Apa căzută în ultimele 24 ore în milimetri 1.1

Prevederi de timp.— Eri 10 Maiu prima zi de vară cu nouri Nimbus și cu manifestații electrice mai puternice, care sub influența vântului oceanic de Vest a adus și ploaie ; astăzi presiunea în ușoară scădere iar depresiunea pin Nord-Vestul Continentului înrintând spre regiunile noastre, va aduce un sistem de ploi locale și regionale care se speră a deveni generele, frequente și mai abundente.

Șeful Stațiunei I. TITU

Reintoarcerea D-rului Fu Manchu

Nemulțumiții din clubul liberal

O declarație a d-lui Osvald Racoviță

Delegația permanentă a clubului liberal s'a întrunit aseară, sub președinția d-lui Osvald Racoviță.

S'au luat diferite dispoziții privind alegerile pentru județ.

Apoi d. Osvald Racoviță, mulțumind membrilor pentru concursul dat în alegerile comunale, a vorbit despre atitudinea unora, care simțindu-se nemulțumiți, n'au activat.

— „Cert, a spus primarul Iașului, — că nu toți membrii clubului pot deodată să fie satisfăcuți, dar liberalii devotați, sânt deprinși să nu condiționeze concursul lor. Aceasta e în tradiția partidului".

Cuvântarea d-lui Osvald Racoviță a fost instructivă.

D.

In pivnița cârciumei Olănescu din Păcurari

doi inși au vărsat tot vinul — Pagube de peste 100,000 lei

Un caz neobișnuit de răsbunare s'a întâmplat astă noapte în cartierul Păcurari.

De cu seară s'au introdus în localul d-lui I. Olănescu din Șos. Păcurari 54 doi clienți, care au consumat o apreciabilă doză de alcool. Apoi au coborât în pivniță unde au dormit până la miezul nopții, fără ca patronul să știe ceva despre acest lucru.

După câteva ore de somn, bețivii s'au trezit și au vrut să vie afară. Dar poarta beciului era încuiată.

Crezând că d. Olănescu a vrut să le joace festa, cheflii s'au răzbunat scoțând cepurile la toate butoaiele cu vin din beciu, vărsând astfel aproape 6.000 litri de vin în valoare totală de peste 100.000 lei.

După aceasta, au spart ușa pivniței și pătrunzând în interiorul cârciumei au furat banii din sertar și au dispărut.

Cazul a fost reclamat autorităților polițienești, care au început ancheta. Se crede că această faptă s'ar datora intenției de răzbunare a unui alt comerceant, concurentul d-lui Olănescu. REP.

ȘC LARE

Nu se mai dau anul acesta

examene particulare de cl. 7-a

La inspectoratul învățământului secundar, a sosit azi dimineață o interesantă dispoziție ministerială. Avându-se în vedere că noua programă analitică a liceelor pentru clasele 7 și 8, nu au putut fi alcătuite până în prezent, examenele particulare pentru clasa 7 după noua programă analitică nu se vor mai putea ține in anul acesta.

In consecință toate aprobările date de ministerul instrucțiunei sau de inspectoratele școlare superioare după noua programă, sunt anulate.

Elevii care s'au înscris pentru sesiunea Iunie Septembrie, vor trebui să-și dea examenele de clasa 7, abia în anul școlar 1934—35 în seziunea Februarie-Iunie.

*

Intrucât până în prezent inspectoratul școlar secundar, n'a primit încă vre-o dispoziție privind examenele de diferență dela școala normală la liceu, se pare că aceste examene ce urmau a se ține la 14 Mai, vor fi amânate.

*

Prin dispoziție ministerială au fost numite definiv în posturile lor următoarele profesoare :

La școala normală de fete Iași, d-nele Olga Munteanu, la desemn și caligrafie și d-ra F. Beatrice Bărsănescu la obiectele limba română și filozofie.

D-na Elena Țimpac, a fost definitivată la scoala normală de fete din Botoșani, la catedra de fizico-chimice.

*

Inscrierile la examenele de bacalaure t vor începe la 14 Iunie, și nu la 25 Mai, cum au relatat unele ziare.

Lny

INFORMAȚIUNI

x **Accident.** — In str. Păcurari mașina 2279 Ploești a trântit la pământ pe femeia Vera Bolocan din Șos. Păcurari, producându-i leziuni.

x La mai multe sinagogi din localitate s'au oficiat eri rugăciuni pentru ploae.

x Părinții și corespondenții elevilor Liceului Național sunt rugați, cu insistență, a lua parte la consfătuirea ce va avea loc Duminică 13 Mai orele 11 dim. în localul liceului, in vederea măsurilor ce trebuesc luate pentru supravegherea purtărei elevilor în afară de școală.

x D. dr. Cogu Angelescu a fost numit medic secundar la serviciul de boale de nas, gât și urechi, da sub direcțiunea d-lui profesor dr. Dimitriu-Borca.

x **Serbătorirea d-lui A. Ciolan.**—O delegație de profesori ai Academiei de muzică în frunte cu d. Mihai Codreanu, rectorul instituției, a fost primită de d. Osvald Racoviță, primarul municipiului.

Delegația a comunicat primarului inițiativa lua ă, pentru serbătorirea maestrului Antonin Ciolan.

D. Osvald Racoviță a primit delegația cu mare cordialitate și a promis tot concursul său.

x **In memoria lui Șt. Dimitrescu.**—Academia de Arte Frumoase din Iași și familia mult regretatului Profesor-Pictor, fost Rector, Șt. Dimitrescu, anunță prietenii că Duminică 13 Mai orele 11, are loc la cimitirul Eternitatea, parastasul de un an, de la moartea scumpului dispărut.

Aveți dinți frumoși albi?

Ei sunt podoaba naturală cea mai frumoasă.

Lăsați Chlorodontul se ingrijească pentru frumusețea și igenea dinților. Intrebuințând dimineața și seara pasta de dinți Chlorodont obțineți dinți albi ca mărgelele fără a ataca smaltul dinților.

Chlorodont

pasta de dinți eftină de prima calitate

CEL MAI BUN ANTINEVRALGIC, CU EFECT IMEDIAT

JAWOL

Bărbatul elegant trebue să ție minte că poate găsi o cămașă frumoasă, admirabil croită numai la fabrica

I. GOREȘTI

Chișinău

Str. Alex. cel Bun 102

Cooperativa industriei fabricatelor de zahăr, a cofetarilor patroni și lucrători

face cunoscut tuturor acelor ce se ocupă cu comerțul ambulant de înghețată că se pot aproviziona cu marfă de la cooperativă.

Acei interesați și care au cărucioare, se pot adresa d-lui Alex. Harabagiu președinte, str. Nicolina 90 sau d-lui Victor Hausner vice președinte, la Cofetăria Hausner str. Cuza Vodă.

Mica Publicitate

MOTOCICLETĂ ARIEL nouă super-sport vizibilă numai până Duminică. Preț excepțional. Scriban, str. Manolescu 4.

La brutăria L. CLIMER str. Anast. Panu 78, se găsește zilnic pâine bună și higienică.

ULEI DE IN și cânepă, dublu fiert, garantat la analiză, găsiți numai la „Păun" strada C. Negri 3 (Tg. Cucului).

TRATAMENTE de slăbire și îngrășare Doctor Hoffmann str. George Enescu 2.

DE VÂNZARE eftin butoae goale de scrumbii și măsline la Frații Moscovici Cizmărici 37

DE INCHIRIAT 5 odăi de stăpân, baie, bucătărie, odaie p. servitori, 2 antrete, garaj, șură, odaie p. șofeur. Strada Sărărie 73 la etaj.

Administrația Spitalului Socola-Iași

angajează un florar.

Doritorii se vor adresa administrației acelui spital.

Doamna și domnul Octav Botez mulțumesc pe această cale tuturor acelora care au luat parte la durerea încercată prin pierderea dragului lor

IOAN GIUVARA

Familia Gh. T. Săvescu, roagă rudele, pe foștii colegi, prieteni și pe toți acei ce l-au cunoscut, să ia parte la parastasul de 2 ani al scumpului lor

Tomiță G. Săvescu

Ing ner și Asistent Universitar care va avea loc Duminică 13 Mai a. c., la orele 11 a. m., la Cimitirul Eternitate.

Teatrul Trianon

Sâmbătă 12 Maiu 1934

Cel mai senzațional eveniment teatral

Miss Viteza

(„Katz im Sack" de Silagy și A. Eisemann). „Miss Viteza" s'a jucat de 100 ori la Teatrul Ventura, în frunte cu

Leny Caler și G. Timică

Turneul Teatrului Ventura sosește în 2 vagoane speciale, cu toate decorurile, orchestra de 14 persoane și întreaga distribuție din Capitală.

Se vor cânta, ca supliment, și șlagărele lansate de Leny Caler : „O zi senină", „Cât e frumos să iubești", „Sahara" etc.

DOCTOR

Corneliu Stoian

Genito-urinare, sifilis, venerice

Consultații 4—7

strada I. C. Brătianu 53

Cinema SIDOLI

prezintă astăzi

Regele Arenei

cu marele comic american

Edie Cantor

și 3600 Goldwyn Girls

Al doilea film:

SUPREMUL SACRIFICIU

cu Renald Colman

Complectare :

Jurnalsonor Paramount

DOCTORUL

OVIDIU CORDESCU

consultă zilnic pentru boli de

Nas, gât și urechi

de la 4—7 p. m.

în str. Gh. Mârzescu 16

DOCTOR

D. Brănișteanu

Asistent Universitar

— Medic de Spital —

Boli interne

Roentgen-Diagnostic)

Consult : 2-5 și după rendez-vous. Str. V. Conta 18

Cinematograful Phoenix

prezintă azi

2 grandioase premiere

Regină pentru o zi

Operetă cu muzică de Otto Stransky cu Friede Harlia, Adelle Landrok, Walter Iansen și Otto Walburg.

Al doilea film:

Cruci de lemn

cu Charles Vanel și Gabriel Gabrio.

Complectare : Silly Simphonis

Prețurile : Parter 15 lei, 10 lei studenți ; Galeria 8 lei.

TABLETA NEVRALGINE JURIST ia cu mâna DUREREA de CAP

ULTIMA ORĂ

ATENTATELE NAȚIONAL-SOCIALISTE
se înteseșc în Austria

Viena 11. — La Salzburg a avut loc o mare manifestație a „Frontul patriotic", cu participarea cancelarului Dollfuss care a sosit cu aeroplanul.

Pe aerodrom, național-socialiștii au așezat o mașină infernală care însă, a fost înlăturată la timp.

Pe străzi, naț socialiștii au aruncat petarde și cartușe de amonit. Cablul telefonic între Salzburg și Viena a fost intenționat deranjat.

S'au produs acte de sabotaj și la calea ferată, cu scopul de a se împiedeca țărănimea să vie la întrunire. S'au operat două arestări.

*

Cancelarul Doltfuss luînd cuvântul, a declarat că directivele politice ale Austriei nu se schimbă, cu toată teroarea național-socialiștilor.

Ca și până acum, guvernul va apăra prin toate mijloacele, independența Austriei.

A luat cuvântul și vicecancelarul prinț Stahremberg, care s'a pronunțat deasemenea pentru menținerea independenței Austriei.

Ecouri diplomatice

O misiune belgiană
vine la București

București 11.—D. Titulescu trebuia să plece la Geneva în ziua de 14 Mai.

Plecarea va suferi însă o aminare, din cauză că în acea zi sosește la București o misiune specială a Curții belgiene.

Acea tă delegațiune din Bruxelles are însărcinarea, conform protocolului, să notifice M. S. Regelui Carol urcarea regelui Leopold II pe tronul Belgiei.

*

Astăzi sosește în București (prin Constanța) d. Teific Ruși Bey, ministrul de externe al Turciei.

D-sa va discuta cu guvernul român, chestiuni în legătură cu pactul balcanic; despre revizionism și problema dezarmării.

Lc 14 Mai sosește în București o escadrilă de avioane turcești.

*

D. *col. Beck* ministrul de externe al Poloniei, a declarat ziariștilor că există prietenie și solidar tate fără rezerve, între Polonia și România.

Aseară s'a servit un banchet la legația polonă din București.

Condamnarea unor elevi
care au încercat să răpească o fată

Chișinău 11. — Curtea de apel a judecat apelurile făcute de parchetul de Lăpușna, împotriva sentinței tribunalului, asupra cazului elevilor Victor Ivanov și Boris Clescear, care au încercat să răpească pe fetița Olga Carpy, spre a stoarce bani dela părinții ei.

Prin acea sentință Ivanov fusese achitat, iar Clescear condamnat la 6 luni închisoare.

Curtea a admis apelul parchetului și a condamnat pe Ivanov la 6 luni închisoare, iar lui Clescear i-a majorat pedeapsa la 8 luni închisoare.

Tulburările greviste din Grecia
Masacrul dela Kalamata

Atena 11.—Cu prilejul manifestației lucrătorilor greviști de la Kalamata, s'a tras cu mitralierele în mulțime.

Ieri au mai murit 2 muncitori, așa că numărul victimelor se ridică la 8 morți și 25 răniți grav.

Ca semn de protestare, muncitorimea a proclamat greva generală de 24 ore, în toată Grecia.

Guvernul a destituit telegrafic pe prefectul și șeful jandarmilor din Kalamata.

„MISTERIOSUL VASEA"
Arestarea unui agent sovietic

Chișinău 11.— Noaptea trecută a fost arestat la un tripou din localitate un periculos agent comunist, care a trecut de mai multe ori Nistrul și a avut amestec în unele acte teroriste.

Se crede că agentul în chestie ar fi „misteriosul Vasea", care a ucis—în 1928—pe publicistul Victor Iacobovici.

SITUAȚIA IN PARTIDUL LIBERAL
Punctul de vedere al nuanței Tătărescu

Cercurile liberale de nuanța Tătărescu susțin că în consfătuirea dela d. Dinu Brătianu s'a netezit situația, s'abilindu-se următoarele:

1) perfectă solidaritate între președintele partidului și președintele consiliului de miniștri.

2) succesul categoric al tinerii generații și afirmarea elementelor de stânga din vechile cadre.

3) consolidarea autorității guvernului Tătărescu, și

4) scoaterea în mod definitiv dela ordinea zilei a problemei a reprimirii georgiștilor.

Aceste puncte de vedere sânt prezintate de noul ziar „Naționalul" organ al „tineretului liberal". nuanța G. Tătărescu.

La ruinele
Câm u ungului

Câmpulung (Muscel) 11.--Dl. I. Mihalache a vizitat ieri cartierele ru nate din Câmpulung și a promis că va de une toată stăruința pentru refacerea Bisericei Domnești.

Tot ieri a vizitat orașul d. Dinu Brătianu însoțit de d. Alimănești eanu. Șeful partidului liberal a înștiințat că guvernul va reconstrui orașul, clădind case-tip. Deasemenea va veni în ajutorul sinistraților.

D. Dinu Bratianu a și distribuit un prim ajutor de 500,000 lei din partea guvernului; iar din partea d-sale a donat 50,000 lei.

Un basarabean
în etate de 122 ani!

Orhei 11. — Primăria com. Pogarniceni, a adus la cunoștința prefecturii de județ, că în acea comună locuește țăranul Constantin Orbu, în etate de 122 ani.

Bătrânul se simte încă bine și își lucrează ogorul.

Prefectul de județ a cerut să i se înainteze un raport detailat.

x Ca să petreceți plăcut, vizitați Bereria Luther. Localul cel mai agreat. Muzică excelentă. Supeuri speciale după spectacol. Serviciu higienic. Prețuri moderate.

Instalarea comisiei interimare
a Camerei de Comerț
Solemnitatea de astăzi. — Cuvântările

Președintele Biroului electoral d. Alfred Winckler, potrivit legii, a întalat azi dimineața noua comisie interimară a Camerii de comerț, în frunte cu d-nii deputat Iancu Zipa și Fred Șaraga.

Au participat toți capii autorităților locale, pa lamentarii Iașului, fosta aci-ție a instituției precum și un impozant număr de comercianți și industriași.

In numele guvernului

După ce d. prim grefier Luchian a cetit decretul de numire, d. prim-președinte Winckler a declarat comisia instalată urând noroc și spor la muncă.

Au început apoi cuvântările D. *Tirel Zipa*, prefectul județu'ui, a adus mulțumiri fostei conduceri pentru activitatea depusă.

În num le guvernului a felicitat pe noui numiți, asigurând de sprijin larg pentruca viitoarea activitate a Camerii de comerț să fie binefăcătoare și rodnică.

Expunerea d-lui N. Gheorghiade

Fostul prședinte d. senator N. Gheorghiadi, a exprimat felicitări comisiei interimare.

A făcut, în continuare, un expozeu asupra nevoilor în care se zbate viața economică a țării.

D-sa a sublin'at că guvernul a adus conversiunea și noua lege a impozitelor, care ușurează întrucâtva negustorii și industri. A subliniat că, in parte, meritul acestor îmbunătățiri revine Camerii de comerț din Iași.

Privitor la contingentare, d. Gheorghiade a cerut luptă pentruca sistemele rele, aflate în vigoare, să se desființeze.

Vorbitorul a arătat apoi că vechiul consiliu a fost preocupat de ridicarea prestigiului instituției. A amintit de activitatea desfășurată.

D. Gheorghiade a mai precizat că a lăsat ordine în scripte, plățile la zi, niciun act la portofoliu și datoriile diminuate.

A amintit de procesele intentate „Sfatu'ui Negustoresc", solicitând continuarea acțiunii, —căci numai astfel Camera de Comerț va putea funcționa normal.

In încheere, d-sa s'a ocupat de redresare, a subliniat rolul Târgului eftin și a cerut înlăturarea pol ticei, în viitor, din instituție.

A mulțumit la urmă funcționarilor și foștilor colaboratori, — urând d-lui Zipa să facă mai mult decât a putut face d-sa.

Colaborare cu Mun'cipiul

D. Osvald Racovitză (primit cu ovații), a dec'arat că consideră o intimă legătură între interesele Municipiului și acele ale Camerii de comerț.

—„Socot o datorie,— a spus vorbitorul,— de a mă găsi alături de d-stră, colaboratori. Viața orașului se rezimă pe comercianți și industriași.

D. I. Zipa, ale cărui însușiri le cunosc, va pune interesele profesionale, înaintea celor politice.

Comuna va da tot sprijinul acțiunii de înviorare a Iașului economic".

Cuvântul d-lui Z pa

D. deputat *Iancu Zipa*, a mulțumit pentru cuvinte'e spuse de vorbitori și a dec'arat că va urma pi'da lui Vintilă Brătianu, și anume de a pune politica în serviciul vieții economice. Face o frumoasă expunere de program, arătând modul cum va sprijin clasa comercianților și industriașilor și va organiza serios redresarea economică în orașul nostru, —având as'gurat sprijinul autorităților centrale și locale.

*

După instalare, comisia interimară a ținut prima ședință ratificând pe d. I. Zippa ca președinte și Fred Șaraga ca vice președinte.

S'a hotărât ca unul dintre acești conducători să fie în fiecare zi la Camera de Comerț, iar membrii comisiei să lucreze prin rotație.

De asemenea s'a mai hotărât suspendarea comitetului Camerei de Comerț,

*

Comisia interimară ține și azi după amiază ședință.

Intre primele acte, se va înștiința autoritatea judiciară, că se retrag acțiunile împotriva „Sfatului Negustoresc" și se va face un demers la centru pentru înlocuirea d-lui Dr. Beceanu, demisionat.

P. Grancea

Ploaia de ieri
în jud. Iași

Eri după amiază, a plouat, în aproape tot c.prinsul județului Iași.

Can'itatea cea mai abundentă de apă a căzut în regiunea comunelor Ceplenița-Bădeni-Scobinți și Cotnari unde ploa'a a ținut 4 ore neconten't.

In comuna Dumești, a căzut grindină, provocând stricăciuni în special pomilor fructiferi. La Podul Iloaie, a plouat cel mai puțin din tot județul.

Semănăturile sunt puțin înviorate. In cazul când vom avea și azi ploaie, pericolul de secetă este trecut.

INFORMAȚIUNI

x In ziua de 27 Mai a c. veneratul nostru concetățean d. C. Meissner împlinește fericita vârstă de 80 ani.

I. P. S. Mitropolitul Pimen a luat inițiativa unei călduroase serbătoriri, cu acest prilej, a d-lui C. Meissner. —în care scop are loc astăzi o consfătuire în palatul metropolitan.

In scrisoarea de convocare, arhipastorul Moldovei spune, între altele, despre d. Meisner:

„Activitatea sa culturală și socială, rodnică și mult folositoare țării, a cinstit în primul loc orașul nostru al cărui fiu statornic a rămas. Cred că Iașul, prin reprezintanții săi cei mai aleși, este dator să-i exprime omagiul de dragoste și veneratiune".

x Imobilul vechi Braunștein din Piața Unirii (colț cu str. Sculescu) va fi expropiat de comună.

Pe acest loc urmează să se construiască palatul telefoanelor.

x Fostul președinte al Asigurărilor Sociale d. C. Munteanu, membru în consil ul central al asigurărilor, a obținut pentru meseriașii Casei Asigurărilor, din Iași, un număr de 170 locuri la stațiunile climaterice și balneare Solca, Budachi, Oglinzi și Strunga.

x Asociația funcționarilor de bancă organizează pentru Duminică 13 Maiu o frumoasă excursie la dealul Repedea.

Adunarea excursioniștilor va fi între orele 5 jum.-6 dim. la Palatul Administrativ, iar plecarea spre Repedea va fi exact la ora 6 dimineața.

Pot participa la această excursie și colegii sau colegele neinscrișI în Asociație.

Pentru orice lămuriri doritorii sunt rugați a se adresa la sediul Asociației din strada Gându, lângă „Phoenix", Sâmbătă dela orele 7-9 seara.

x Dl. Dan Badareu convoacă membrii U. O. R. Secția Iași să se întrunească la Primărie Sâmbătă 12 Mai la orele 18.

x *Conferință.*—In sala Cămănului Cultural „Dr. C. Angelescu" dela șc. primară „Gh. Asachi", va conferința Duminică 13 Mai orele 11 a. m. dl. Prof. Univ. dr. Gr. T. Popa tratând despre: „Școala primară dela noi și aiurea".

x *Deces.*-Cu părere de rău aflăm de moartea bătrânului Ioan Popovici Eșanu, părintele fraților Vasile Popovici Eșanu, Profesor la Liceul Internat și șeful corului Mitropolitan și Jenică Popovici Inspector Soc Orfanilor de război. Transmitem condoleanțe îndureratei famlii.

x D. avocat H. Stein, fost ajutor de primar, părăsește Iașul, pentru a se stabili la București.

x D. Cezar Mereuță, directorul general al căilor ferate, sosește Luni în localitate.

In jurul asasinării
fostului primar din Sculeni

Am relatat crima comisă asupra lui Ilie Covitz fostul primar al comunei Sculeni.

Intrucât cercetările au cam stagnat, soția victimei d-na Maria Covitz s'a adresat parchetului, cerând o anchetă severă, întrucât are certitudinea că crima nu ar avea alt substrat decât politica.

Parchetul a dispus cercetarea cazului.

*

Medicul legist a înaintat parchetului raportul autopsiei.

Din raport reiesă că Ilie Coviț a fost lovit pe la spate cu un drug de fier, prin surprindere, iar moartea i-a fost fulgerătoare.

Față de raportul medicului legist și având în vedere faptul că asupra victimei s'au găsit toți banii pe cari îi avea, ipoteza că crima ar fi avut alt scop decât jaful, pare verosimilă. REP.

Un fruntaș sionist
în vizită la Iași

In zilele de 13, 14, 15 Mai, Iașul va găzdui pe dl. Dr. Helfman, cunoscutul fruntaș sionist.

In calitatea sa de reprezentant al agenției evreești, Dl. Dr. Helfman a vizitat în ultimii ani America de Sud unde a organizat evreimea pentru sprijinirea cauzei Palestiniene.

Intelectual cu puternice însușiri de animator al maselor, dl. Dr. Helfman a ținut o serie de conferințe la București care s'au bucurat de un desăvârșit succes. La Iași dl. Dr. Helfman întors de curând din Ieru alim unde a luat parte la ședințele comitetului de acțiune al Organizației Sioniste, va inaugura campania Fondului de reclădire palestinian, printr'o expunere la Sfatul Negustoresc.

Cercurile evreești din localitate așteaptă cu interes vizita d-lui dr. Helfman.

Un tînăr infirm
surprins de tren

După trecerea acceleratului Iași-Chișinău a fost găsit pe linie în apropiere de Șipoteni, grav rănit de tren, un tânăr între 15—16 ani.

S'a putut stabili că este vorba de tânărul surdo-mut Sebastian Ciubotaru din Calarași.

Acesta mergea pe linie și neauzind zgomotul locomotivei, a fost surprins și rănit.

Starea lui e foarte gravă. Rep.

ORA 2

Ard și pădurile din Maramureș

Sighet 11. — Azi dimineață s'au aprins pădurile din Maramureș, în regiunea Bisaltului, proprietatea C. A. P. S. Focul s'a întins dela comuna Sapa până la comuna Borșa. Din cauza căldurii mari, incendiul continue puternic.

Pagubele sânt foarte mari. S'a cerut concursul armatei, pentru a se opri întinderea focului.

A demisionat d. Popescu-Necșești?

Buc. 11.—Ziarul „Credința" anunță că d. Popescu-Necșești, subsecretar la instrucție, a demisionat din guvern.

Știrea încă n'a fost confirmată până acum.

Grav accident de automobil la București

Buc. 11 — Un grup de persoane a plecat azi în excursie cu automobilul No. 11906. Pe șoseaua Kiseleff, în dreptul școlii de agronomie, mașina s'a răsturnat, din cauză că s'a rupt o roată.

Tânăra Regina Bercovici din str. Oituz a fost ucisă pe loc. Ceilalți pasageri s'au ales cu răni grave.

Primele de export

Buc. 11.— Azi dimineață s'a întrunit la Banca Națională comisia specială pentru prime'e de export.

Primele se vor acorda pentru produse petrolifere, vite și ouă, după efectuarea exportului și după depunerea devizelor rezultate.

Primele se vor da din taxele de contingentare.

DIVERSE

— Azi la prânz a sosit la București d. Tevfic Rușdi Bey, ministrul de externe al Tarciei.

In gară a fost primit de membrii guvernului, in frunte cu d. Tătărescu. Oaspele a dec'arat că vine să înfoarcă vizita d-lui Titulescu și că e încântat de România.

— In alegerile comunale de la Silistra au reușit guvernamentalti care au obținut 15 locuri și georgiștii cu 13 locuri.

Știri polițienești

O spargere
în str. I. C Brătianu

Astă noapte s'a comis o îndrăsneață spargere la magazinul de ferărie en-gross „Frații Wachtel" din str. I. C. Brătianu 137.

Un hoț a stricat geamurile ușei principale a prăvăliei și a pătruns în interior, furând dintr'un sertar suma de 3.000 lei. Se fac cercetări.

Furt.. politie.—D. Gh. Văsescu din str. Crucei 37, a adus la cunoștința poliției că un anume Patrău, ar fi intrat în clubul liberal din str. Nicolina, sustrăgând toate registrele.

— D. Ilie Plămădeală din str. Cric a reclamat că i s'a furat din casă suma de 2.500 lei.

— O vacă s'a furat d-lui Iacob Alter din Șos. Păcurari 55. Rep.

Cu prilejul aglomerației
în zi de sărbătoare

Cu prilerul festivităților de de eri, s'au înregistrat câteva lucruri interesante.

Asfel pungașii de buzunare C. Marinescu din str. Sf. Lazăr 27 și Ihil Strumțis din Chișinău, s'au amestecat în public cu scopul de a comite jajuri. In timpul defilării s'a furat d-lui Sigmund Robinsohn din str. Elena Doamna, portofelul cu 2.000 lei și actele. Cei doi borfași bănuiți de acest jaf, au fost înaintați poliției.

— De asemenea au fost trimiși la comisariat tinerii Gh. Huțu din str. V. Conta 7, care s'a pus un c'ipiu ofițeresc și băiatul Nuhăm Aizic din str. Tăetoarei care a aruncat artificii asupra mulțumei.

*

Din cauza îmbulzelii de aseară din Piața Unirii, Eleva Georgeta Vasiliu din Clasa II-a a școalei profesionale „Reuniunea femeilor române" a leșinat și a fost transportată la domiciliu.

Informații

x Durerile enervante în ceafă și umăr dau o senzație de slăbiciune și oboseală în tot corpul. Veți simți imediat calmarea acestor dureri, întrebuințând SLOANS LINIMENT pe care îl veți unge ușor pe locurile dureroase. Sloan's Liniment înlătură durerea.

x *D. Dr. Gancevici* consultă boli de piept în str. Lăpușneanu 19 între orele 1—4 p. m.

x *Societatea de Transporturi „Carmen"* din localitate lichidând secția Colli Express (colete poștale) din str. Ștefan cel Mare 43, roagă clientela care mai are de incasat ramburse dela susnumita secție, de a se prezenta până pe ziua de 15 Mai a. c. cu recipisele respective, la sediul societății „Carmen" S. A. R., în str. Cuza-Vodă 44.

x **Publicațiuni** pentru Monitorul Oficial se primesc la ad-ția ziarului „Opina".

Dr. D. Hornștein
Medic de Spital
Specializ t la Viena
(clinicele profesorilor Neumannn și Hayek)
în boli și operațiuni de nas, gât și urechi
Iași, str. Gh. Mârzescu 4
colț cu str. Brătianu
Con. 3–6

DOCTORUL
F. DAMSKER
str. Ghica Vodă No. 44—46
MEDICINĂ INTERNĂ,
SIFILIS ȘI GENITO-URINARE
Diatermie și băi de lumină
între 8—1 a. m și 3--7 p. m.

O HAINĂ ELEGANTĂ
BINE CROITĂ
CU PREȚ EFTIN
O BȚINEȚI LA
Cavalerul Parisian
str. Cuza Vodă No. 7
(vis-a-vis de Pref. de Poliție)

Voiajuri individuale și în grupuri
Plecarea zilnică dela 26 Mai, la
Constanța--Mamaia și Movila--Carmen Sylva
PREȚUL DE PARTICIPARE LEI 200, PE ZI.
Intreținere:
La Constanța la Palace-Hotel cu Strand la Mamaia
La Carmen-Sylva Hotel Movilă, Popovici, Panait
Băi de mare, băi reci și calde de nomol.
Cazinou, Chemin de Fer, Baccarat, Rulette, Dancing
Informațiuni, prețuri și înscrieri la Biroul „Europa" la ziarul „Opinia".

ANUL XXX No. 8117

ABONAMENTE
Lei 600 . . . . pe un an
„ 300 . . . . „ 6 luni
„ 150 . . . . „ 3 „

ATELIERELE TIPOGRAFICE
IAȘI. — STR. LĂPUȘNEANU 37

2 (doi) lei exemplarul

OPINIA

Ziar popular cotidian

DUMINICA 13 MAI 1934

Bon de Premii
No. 44
„OPINIA"

BIBLIOTECA UNIVERSITĂȚII

Idei și fapte

Războiul contra copiilor...

Faptul petrecut recent în com. Coropceni jud. Orhei e fără îndoială menit să puie serios pe gânduri pe toți acei care se ocupă atent și cu ceva mai multă tragere de inimă de problema creșterii și educației micilor noștri tovarăși de viață.

In primul rând însă, se impune o înfierare a unui abuz calificat de putere. Fiindcă ce altceva decât un abuz de putere e procedeul judecătorului din Coropceni, care trimite sub excortă la Orhei un număr de 16 elevi, pentruca aceștia să ispășească cu câteva zile de închisoare amenzile aplicate părinților lor ? (Rețineți amănuntul că învățătoarea soțului e întâmplător soția severului om al legii).

Și putem fi siguri că nici judecătorul arțăgos, nici învățătoarea geloasă nu se vor alege măcar cu câte o admonestare inofensivă. Fiindcă, de când cu crima celor trei elevi din București, cei însărcinați cu îndrumarea generației tinere văd numai roșu înaintea ochilor. In fiecare copil dumnealor ghicesc îndată un criminal înăscut și nici o măsură nu le pare prea drastică pentru a drege ceiace s'a stricat în decurs de un deceniu.

Când oficialitatea mioapă, lipsită de orizonturi, dezlănțuie un autentic război împotriva celor mici, avizând la măsuri represive; când spre a masca ipocrizia societății și propria ei neputință, aceiași oficialitate pornește o cruciadă contra copiilor noștri, dornici de lumină și de dragoste—pe astfel de vremuri de pomină zicem, pare îndreptățită până și întemnițarea micilor țapi ispășitori dintr'un pierdut sat basarabean!

La închisoare cu elevii care nu frecventează regulat școala! La ocnă cu elevii, care frecventează cinematografele și citesc romane captivante!

Să demonstrăm inutilitatea tuturor măsurilor represive, luate de către cei în drept? Să arătăm odată mai mult că dragostea de carte, de școală și de dascăli se sădește în sufletul copilor exclusiv print'o comportare înțeleaptă și inimoasă a celor dintâi? Să strigăm indignați că educația nu se face cu forța; nu pe cale de amenzi și pedepse cu închisoare se termină un sentiment puternic de iubire pentru dascăli și școală; că nu pe calea interzicerii unor plăceri nevinovate și chiar instructive, se purifică moravurile unei generații?

E aici vorba de o nebunie care trebuie să se consume. Păcat numai că va lăsa urme de neșters pe chipul palid și suferind a generației care se ridică...

I. L. BASARABEANU

Urmărirea unui gangster temut

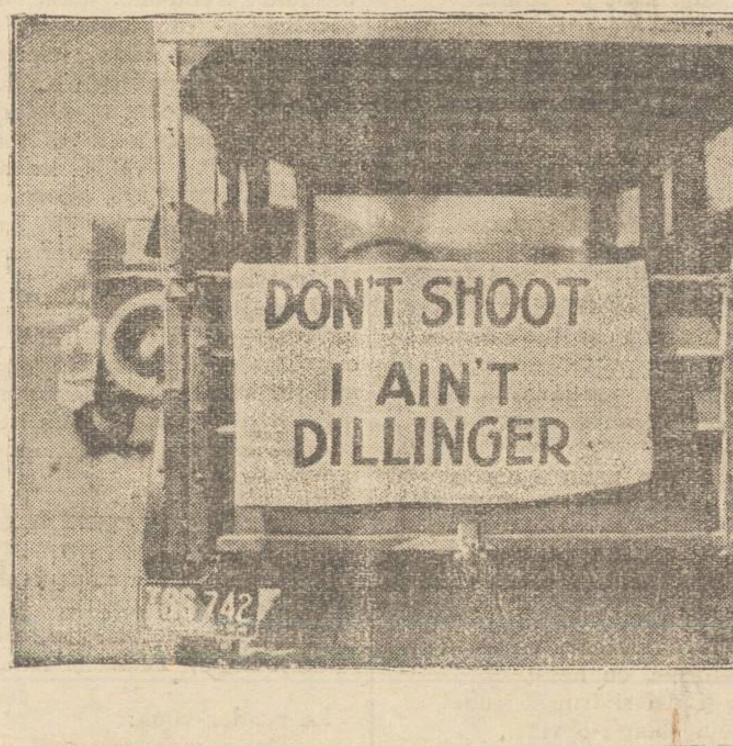

Poliția americană continuă cercetările pentru descoperirea faimosului Dillinger. Se afirmă că 100.000 detectivi și gardieni se află în urmărirea gangsterului.

Pentru a evita unele neplăceri, proprietarul unui automobil a agățat pe mașină (cum se vede în clișeu) o firmă cu cuvintele: „Don't shoot. I ain't Dillinger" (Nu trageți; eu nu sint Dillinger).

In parlamentul francez

O ȘEDINȚA DE NOAPTE
costă 500.000 lei

Ședințele de noapte în Camera franceză nu sunt o raritate. Ziarul „L'Oeuvre" din Paris, vorbind despre aceste ședințe, găsește motive de protest, arătând că ele provoacă cheltueli prea mari.

Intregul personal al adunării deputaților francezi trebuie să fie prezent până la terminarea ședinței. Cum pentru serviciul de noapte se plătește dublu, toți ușierii, stenografii, secretarii și ceilalți funcționari primesc sublimente de salar. De asemenea se menține bufetul și barul Camerei până când se încheie desbaterile. In plus trebuiesc plătiți suplimentar tipografii de la „Journal officiel", care imprimă în ediții speciale discursurile parlamentarilor. Toate aceste cheltueli fac ca o ședință de noapte a Camerei franceze să coste nu mai puțin decât 70.000 franci, adică aproape jumătate milion lei.

Ziarul „L'Oeuvre" protestează cu drept cuvânt contra acestor ședințe, susținând că deputații vorbesc prea mult. Uneori după socoteala ziarului, discursul unui parlamentar costă pe statul Francez suma de 10.000 franci (65.000 lei).

„L'Oeuvre" cere să se limiteze timpul cuvântărilor în Cameră, pentru a se evita ședințele de noapte și a se obține astfel o economie însemnată.

Exact ceiace se impune și la noi!

DIN TOATA LUMEA

Adulterul și hainele. — Un caz original de răzbunare a unei femei înșelate s'a înregistrat la Limoux, în Franța. Femeia Yvonne Bayard bănuia de mult timp că bărbatul ei trăiește cu o fată de moravuri ușoare. Nevasta și-a urmărit soțul și într'adevăr l-a surprins în tovărășia amantei. Atunci soția a conceput o răzbunare nostimă. A așteptat până când bărbatul s'a întors acasă și după o scurtă esplicație, s'a culcat.

Femeia a luat atunci toate hainele, rufele, ghetele și pălăriile soțului infidel, le-a pus în cuptor și le-a dat foc. Bărbatul rămăsese numai cu cămașa de noapte. In zădar soțul a cerut nevestei să-l ierte și să-i aducă îmbrăcăminte pentru a putea ieși în oraș. Femeia era neînduplecată și soțul a stat sechestrat în casă timp de 17 zile, în care interval a slăbit cu câteva chilograme, deoarece nevasta era foarte zgârcită și la mâncare.

In cele din urmă, exasperat de această situație, bărbatul a lăsat rușinea la o parte și ieșind din odaie în costum sumar, a rugat pe un vecin să-i cumpere un rând de haine. Astfel s'a isprăvit penibila aventură. Dar ea mai are o urmare dealtfel destul de firească: proces de divors!

*

Un testament scris pe spate. — La Bodmin (Anglia) a încetat din viață zilele trecute un rentier bogat anume Charles Flover. Acesta aflase probabil că rudele abea așteaptă să-l moștenească și deaceia a recurs la o metodă stranie de a-și asigura testamentul.

Defunctul și-a lăsat scrise pe spate ultimele dorinți. El a suportat cu resemnare durerea operației, în timp ce cu acul electric al unui aparat special i s'au săpat în piele cele câteva cuvinte care compun testamentul.

Astfel pe spinarea mortului s'au găsit următoarele vorbe: „Toată averea mea o las institutului de copii tuberculoși". In felul acesta testamentul scris pe spate, a rămas nefalsificat până în ultima clipă a vieții.

Bietele rude!...

Se caută un... Staviski! — O casă de cinema din Paris vrea să turneze un film care să reprezinte toată viața aventuroasă a faimosului escroc Sergiu Staviski. In acest scop s'a căutat un actor care să samene cu celebrul aventurier, dar până acum un atare interpret n'a putut fi găsit.

Deaceia casa de filme a publicat anunțuri în ziare, prin care se arată că se caută o persoană care să samene leit lui Staviski. Cel ce va avea această asemănare, are șansa de a ajunge actor de cinema cu renume și onorar princiar.

Dar toate anunțurile au rămas fără rezultat. Până în prezent nu s'a prezintat persoana căutată. Ceiace ar dovedi că nu e chiar atât de ușor să găsești un al doilea Staviski!...

•

O ligă contra discursurilor. — La New-York a luat ființă o nouă ligă, al cărei scop este de a lupta contra discursurilor și contra toasturilor. In manifestul lansat de această grupare se arată că discursurile au ajuns o adevărată pacoste pentru toate reuniunile, fie oficiale, fie particulare. Se citează astfel cazul parlamentului american, unde se țin cuvântări care durează de multe ori 17 ceasuri neîntrerupt. Deasemenea la toate întrunirile și banchetele se face mare abuz cu discursurile. In încheiere, manifestul cere să se vorbească mai puțin.

Dar americanii nu se mulțumesc numai cu demonstrații platonice. Liga a hotărât și o acțiune practică. Astfel membrii grupării au format echipe de propagandă, care vor participa la toate adunările și vor manifesta contra acelor ce vor rosti discursuri prea lungi. Deviza ligii este: „fapte, nu vorbe".

Cetiți în pag. 4-a

Ultimele evenimente politice din București

Recordul frumuseții
Păpușa dela New-York

Americanii au hotărît un alt mod mai original de a alege pe viitoarea regină a frumuseții. In acest scop o casă de mode din New-York a fost însărcinată să confecționeze o păpușă, care să reprezinte frumusețea ideală, frumusețea-record.

Păpușa va fi lucrată de cei mai renumiți artiști în această specialitate. Ea va avea dimensiunile clasice ale Afroditei: trupul subțire cu forme arcuite, cele mai frumoase picioare, cele mai frumoase brațe, cei mai frumoși ochi, cea mai ispititoare gură, cel mai fin păr. Intr'un cuvânt, tipul frumuseții ideale.

La concurs, juriul va căuta să constate care dintre candidate se aseamănă mai mult cu păpușa stabilită ca model. Aleasa va fi proclamată „Miss Record", ca o Afrodită a epocii noastre.

Ziua onomastică
a monstrului dela Loch-Ness

După cum anunță ziarele engleze, un grup de cercetători a hotărît să serbeze onomastica monstrului dela Loch-Ness. Pină acum nu s'a putut stabili identitatea balaurului. Se crede însă că el trebuie să aibă cel puțin 400 de ani!

Serbarea onomasticei va avea loc în luna Septembre, dar de pe acum s'au început pregătiri intense. Toate camerele dela hotelurile din apropierea lacului Loch-Ness au fost închiriate cu prețuri mari. Vor veni 600 zoologi și un număr considerabil de persoane din toate colțurile Angliei.

In jurul lacului se va aranja o serbare feerică, ce va fi cinematografiată. Iar hotelierii și restauratorii dela Loch-Ness vor ura desigur monstrului să mai trăească mulți ani!

Actualități politice

Dumitrescu-Skoda

Ne referim la acuzațiile ce se aduc d-lui general C. Dumitrescu, fostul inspector al jandarmeriei. Iar pe de altă parte, facem aluzie la faimoasa afacere Skoda.

Veți întreba: — Dar ce legătură este între aceste două chestiuni?

Nouă ni se pare că este.

Pe când se aflau la guvern naț-țărăniștii, d. dr. Lupu a dezvăluit, cu mare zgomot, afacerea Skoda. S'au asociat și liberalii care au promis că vor demasca pe toți vinovații și că vor aplica sancțiuni.

Au venit liberalii la putere. S'a aranjat o interpelare a d-lui Madgearu, în așa fel ca și cum n'ar fi vinovați naț-țărăniștii. D. dr. Lupu tace din gură; iar guvernul s'a limitat să numească o comisie de anchetă, — ceia ce-i egal cu o înmormântare cl. I.

Mai există însă reminiscențe în opinia publică?

S'a găsit alt capitol de senzație: generalul C. Dumitrescu. S'a dezlănțuit campanie prin „Universul" (liberal) și prin „Dreptatea" (naț-țărănist). S'a pornit și controlarea averii d-lui general C. Dumitrescu.

Opinia publică are astfel un nou subiect de senzație... și se uită de Skoda.

Haide domnilor; dați drumul lui Seletzki, ca să termine toată afacerea...

X

O mare mină de aur
descoperită în pustiul Kalahari
de Campbell, „omul vitezei"

Din Londra se anunță că Malcolm Campbell, supranumit „omul vitezei" pentrucă deține campionatul mondial al vitezei cu automobilul, s'a reîntors dintr'un lung voiaj făcut în Africa. El a adus mai multe pietre, care conțin fire de aur, precum și un săculeț cu praf aurifer. Campbell a făcut următoarea declarație interesantă:

— „Am străbătut cu automobilul pustiul Kalahari. Era o călătorie foarte anevoioasă. Tot drumul nu era decât nisip, fără nicio vegetație, fără nicio vietate. Deasupra, un cer complect senin și un soare care ne ameția cu arșița lui.

Vântul fierbinte era foarte puternic și mașina înainta greu. La un moment dat, într'un colț din pustiul întins, am simțit că terenul se mișcă subt automobil. Am oprit repede și am examinat locul. Surpriza a fost extraordinară.

Ne-am dat imediat seama că ne aflăm în fața unei mine de aur. Terenul e crăpat și prezintă în fisuri un aspect gălbui specific aurului. Am luat câteva pietre și un sac cu pulbere, care confirmă descoperirea noastră".

Intr'adevăr este vorba de un aur curat și strălucitor, de cea mai bună calitate. Campbell și-a exprimat speranța că mina din Kalahari trebuie să fie foarte bogată în acest metal prețios. El a schițat o hartă a locului, unde se află comoara descoperită prin această fericită întâmplare.

In prezent Malcolm Campbell pregătește o mare expediție, pentru exploatarea minei. „Omul vitezei" este astfel sortit să devie „omul aurului", adecă unul dintre cei mai mari bogătași din lume.

Cronica juridică

Profesorul Niboyet în România

de ELIAS GRÜNBERG
avocat

Vizita eruditului profesor de drept internațional privat *Jean Pierre Niboyet*, complectează ciclul savanților francezi, trimiși a împrăștia lumină și cultură în Orient.

Prelegerile sale la Institutul de înalte studii internaționale din Paris, sunt urmărite cu mare interes de intelectuali și diplomația Europo-Americană, nu numai ca profesor dar și ca autor al unor opere de mare valoare, dintre care cele mai principale în colaborare cu precursorul său *Pillet* „Manuel de Droit International Privee" (Paris-Lib. Sirey-1928), și „Repertoire de Droit International" în colaborare cu de *Lapradelle* (Sirey 1928).

Savantul francez a fost solicitat să ție câteva conferințe în România, fixându-și dizertațiunile în jurul a două chestiuni pe cât de frumoase pe atât de importante: a) *Problema calificațiilor în dreptul internațional* b) *Funcțiunea dreptului comparat.*

Tendința dreptului internațional privat constă în: respectarea într'o țară străină a unei situațiuni juridice legal dobândită sub imperiul legei naționale.

Cu alte cuvinte: Prin coordonarea legei naționale cu cea teritorială, să ajungem la o internaționalizare a dreptului.

Dealtmintrelea Juriștii se frământă de atâta vreme a găsi o soluție, ca cel puțin dreptul și valorificarea lui în Justiție să nu fie împiedecată de granițele șovine și ridicole care despart țările civilizate.

In acest scop, idealul unei legislații uniforme începe a fi în parte realizată, prin diferite tratate internaționale: ex. Uniunea postală internațională, internaționalizarea cecului, a cambiei, (de lege ferenda), dreptul maritim, dr. aerian.

Una din problemele cardinale care îl preocupa în ultimul timp pe Prof. Niboyet, se referă la situația juridică a conaționalilor săi Alsacieni, după 1918. El se silește să concilieze și să deslege în „*Revue d'Alsace et Loraine*", chestiunile complicate de drept inter-provincial, survenite în urma anexiunei acestui teritoriu către Repub. Franceză; după cum în regatul român o secție specială a Inaltei Curți de Casație, rezolvă conflictele de drept inter-provincial ardelean.

In definitiv, vederile largi ale eruditului Niboyet vizează în special: naționalitatea, condiția străinilor, conflicte de legi, respectul drepturilor dobândite, etc. etc. El se ridică deasupra dreptului național *prin internaționalizarea sa* netezind asperitățile și rațiunea strâmtă a naționalizmului intransigent și deplasat, prin-

(Continuarea în pagina II-a)

Zîmbetul zilei

redactat de I. BERG

Săptămâna focului
Incendiile din ultimele zile

Ultima săptămână a fost o adevărată săptămână a focului. Orașe, sate și păduri s'au aprins și au ars în interval de câteva zile.

Unii au încercat să explice faptul prin seceta care a bântuit în țară. Alții însă au găsit o explicație mai veridică. Multe localități, nemai putând suporta situația actuală, s'au făcut... foc și pară!

In timpul operațiilor de localizare, au operat și hoții, furând tot ce le venia la îndemână. Pungașii au arătat însă că n'aveau decât intenția de a colabora la lucrările de stingere, bazați pe dictonul autohton: fură de stinge!

Când pădurile au văzut cum se fură la noi în toate părțile, n'au putut rămâne de... lemn și s'au aprins de furie. In definitiv mânia lor era legitimă. In ultimii ani fraudatorii furaseră pădurilor celebritatea vorbei „ca în codru!"...

Astfel păduri și târguri au organizat în ultima săptămână un adevărat concurs de incendii.

Ard păduri și ard orașe
Subt văpăile vrăjmașe.
Parcă flacăra și para
Se întind în toată țara.
Ard întinderi de hectare,
Școli, biserici și hambare.
Ard livezi și ard clădiri,
Ard grădini și mânăstiri...
Numai grijile ingrate
Și necazurile toate
Nu avem și noi norocul
Să le ard'odată focul!..

Bandele de elevi

— Măi, Costică, nu ne putem lăsa așa de prejos; trebuie să organizăm și noi o bandă...

FEMEIA

E înger dulce, fulg ușor
E cel mai bun *motiv* de-amor;
E „*stea*", e cer senin de Mai,
E blândă, „*miere*" dacă vrei;
Suavă, gingașă, nectar,
E bumbonică de zahar;

Ea'ți dă îndemn sublim, ales,
Ți-ntinde puntea spre progres,
Te'nalță'n lume par'că zbori,
Te duce ca de subțiori,...
Cu dânsa multe poți să faci
Gând știi s-o ieiși s-o împaci...

Cu drag cumva de te a atins,
Făptura toată ți-a aprins,
De dulci fiori, fiori de foc;
De nu-ți mai poți găsi un loc
Și umbli'n bebote, buimac
De-o boală care n-are leac...

Mânuța ei catifelată
De te-a atins cumva vr'odată
In pat de trudă, de spital
Adus de soartă-n jalnic hal;
De s-a plecat să te privească
Privirea ei cea femeiască
Te-ai resimțit pe loc bărbat
Cu tainic dor de sărutat...

Și'n veacuri, multe s-au născut
Și multe'n neguri au trecut:
Fetițe tinere, zglobii,
Și mame scumpe și soții,
Și *Juliette* și *Ofelii*
Și *Magdalene* și *Cornelii*
Și moaște sfinte și martire
Ce dorm în negre cimitire,
Ce-adus-au glorie, folos
Și slavă sexului frumos,

Iar dacă vai, căzut-ai
Pe mână de *Xantipă*
Care de cum se scoală
Și pân'adoarme, țipă,
Care și'n somn mugește
Și nu mai are tihnă
Și nu-ți mai lasă vere
O clipă de odihnă;

Ori când răzbit de foame
Te-ai așezat la masă
Iți zboară farfuria
Și lingura prin casă
De eși zărghit pe ușă

(Continuare în pagina 2-a)

Timpul frumos și cald a sosit însă aproape nimeni nu se poate deplasa pentru a merge la o stațiune balneară.

De aceia persoanele cari suferă de reumatism, gută, sciatică, inflamații ganglionare de orice natură pot începe de îndată cura la domiciliu, făcând băi cu SARE DE IOD BAZNA care dă rezultate excelente în bolile de femei, boli de gât și urechi, boli de piele etc.

Sarea iodată de Bazna se întrebuințează în proporție de 1 kgr. la 40 litri apă caldă.

O cură completă constă din 20—25 băi.

Sarea de Bazna nu atacă emailul băilor, nici instalația.

La farmacii și droguerii în pachete de 1 sau 4 kgr.

ULTIMA INVENȚIE

Moartea șoarecilor și a șobolanilor prin **BINICID**

Produsul cel mai sigur și mai eftin

Fabricația: Stabilimentele Industriale Moskovits S. A. Oradea

De vânzare la toate drogueriile și farmaciile

Pe urma Sfaturilor Neascultate!

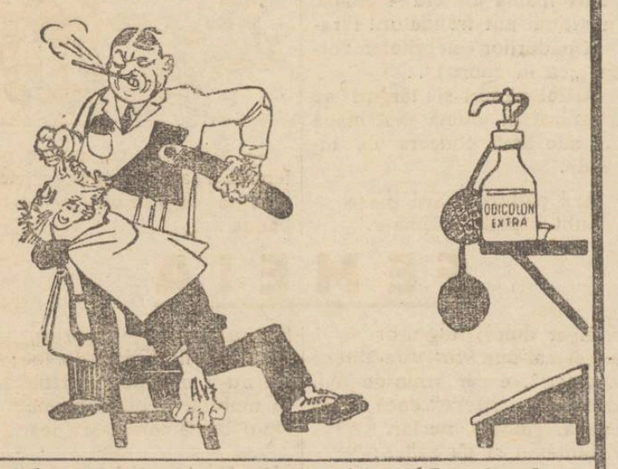

Nu ți-am spus,-ia TESTA când te va durea măseaua? Acum taci cucoane Vasile, s'o desmierde puțin Taica. Ține-te bine și nu urla..

Băile Felix

lângă Oradea

CELE MAI { EFTINE / BUNE / CURATIVE

Pensiune completă:

Locuință, mâncare, (eventual dietică) și baie:

Luna Mai de la 80 la 160 lei zilnic.

Luna Iunie de la 90 la 180 lei zilnic

Lunile Iulie și August dela 100 lei la 200 lei zilnic.

DESCHISE INTREG ANUL!

Reducere 50% pe c. f. r. în tot cursul anului.

DISTRACȚII DIFERITE:

Băi de strand, tenis, fiecare seară dans, bibliotecă etc.

Avocatul

H. GHERNER

s'a mutat

în Str. Căpitan Păun 4

Mica Publicitate

MOTOCICLETĂ ARIEL nouă super-sport vizibilă numai până Duminică. Preț excepțional. Scriban, str. Manolescu 4.

La brutăria L. CLIMER str. Anast. Panu 78, se găsește zilnic pâine bună și higienică.

ULEI DE IN și cânepă, dublu fiert, garantat la analiză, găsiți numai la „Păun" strada C. Negri 3 (Tg. Cucului).

TRATAMENTE de slăbire și îngrășare Doctor Hoffmann str. George Enescu 2.

PIERDUT buletinul de schimbarea domiciliului eliberat de biroul populației din Iași, pentru Cernăuți.

Iuliana Pantazi
Iași stradela Bărboi 5

Administrația Spitalului Socola-Iași

angajează un florar.

Doritorii se vor adresa administrației acelui spital.

BURTĂ UȘURATĂ
POFTĂ
DE MÂNCARE

Apă de BREAZU

DECONGESTIONANT AL ORGANELOR DIGESTIVE GLANDE ȘI ANEXE. 1/2 PÂNĂ LA UN PAHAR DIMINEAȚA PE NEMÂNCATE

Bancnote false

găsite la un deținut

Chișinău 12.—La închisoarea din localitate a fost adus dela Văcărești deținutul Pavel Paranețchi. La percheziția corporală s'a găsit asupra sa 10 bilete falșificate a 500 lei.

Paranețchi a declarat că banii îi are dela un oarecare George, un alt deținut de la Văcărești.

S'a deschis o anchetă, spre a se stabili de unde provin biletele false.

Din Cernăuți

Sinucidere

Cernăuți 12. — Meșterul patron Abram Fuhrman, de 51 ani, s'a spânzurat de capătul patului.

Soția și cinci copii rămân fără nici un sprijin.

Fuhrman și-a pus capăt vieții din cauza unei boli incurabile.

Un incendiu

a distrus 15 gospodării în com. Stănești-de-jos (jud. Cernăuți).

D. prefect Gh. Vântu a plecat la locul nenorocirii.

Reprezentativa Cernăuți a dispus cu 4:1(1:1) în matchul de foot-boll cu reprezentativa Lemberg. P. B.

Teatrul Trianon

Astăzi Sâmbătă 12 Mai

Cel mai senzațional eveniment teatral

Miss Viteza

(„Katz im Sack" de Silagy și A. Eisemann). „Miss Viteza" s'a jucat de 100 ori la Teatrul Ventura, în frunte cu

Leny Caler și G. Timică

Turneul Teatrului Ventura sosește în 2 vagoane speciale, cu toate decorurile, orchestra de 14 persoane și întreaga distribuție din Capitală.

Se vor cânta, ca supliment, și șlagărele lansate de Leny Caler: „O zi senină", „Cât e frumos să iubești", „Sahara" etc.

BĂILE

VATRA DORNEI

(altitudine 804 m.)

pentru boli de inimă (Hypertensiune, Arterioscleroză), boli de femei, Reumatism, Gută. Băi de acid carbonic, feruginoase (Stahlbader), nămol, hidroterapie, mecanoterapie (Zander Herz).

Cura completă începând de la Lei 7.500.

Hoteluri: „Balnear" „Traian" și altele de I rang.

Cinema, Muzică militară, Teniss, Piațe, Excursiuni, etc.

Sezon 1 Iunie-30 Sept. Taxe de băi reduse în lunile Iunie și Sept. Reducere pe c.f.r. 50%

Informațiuni și prospecte gratuite prin Comisia Balneară Vatra-Dornei și la toate Birourile de Voiaj

Zîmbetul zilei

redactat de I. BERG

(Continuarea din pagina I-a)

Și fugi năuc pe stradă
Să scapi de-a ei guriță
De groaznica-i paradă;
Ori cât s-ar crede vere
Că nu-i politicos,
Dar poți să dai la naiba
Așa un sex frumos!

Sau dacă dai de una
Mai rea decât aceia
Să vezi cum se prezintă
Și ce poate femeia
Geloasă și pe umbre
Pe poze, pe icoane,
Pe ori ce poartă fustă,
Dantelă, sau volane;

Ori de te 'mpinge dracu
Să dai de-o *Messalină*
Zvârlugă mlădioasă
Cu ochii de felină,
Și i-ai căzut în mreje,
În plasa ei, în laț,
Să-ți stoarcă ori ce vlagă
Statornic, cu nesaț
De-ți dai și trup și suflet
Viața chiar i-o vinzi,

De-ți perzi, sărmane, mintea
Și crieru-ți aprinzi;
De-ajungi vorbind aiurea
La casa de nebuni,
De umbli să-ți faci samă,
Ori cauți să-ți răzbuni
De-ajungi din om de treabă
În lume de prisos
Și asta-i o ispravă
A sexului frumos...

Iar de 'ndrăgiși băete
Vre-o mândră *Cleopatră*
Ce ți-a căzut nervoasă
Pe prispă... sau pe vatră...
Și-apoi ca pe un *Antoniu*
Te poartă, te sucește,
De nu mai ești acela
Așa cum trebuește;

Oricine știe, poate
Vre-o oacheșă *Iudită*
Cu sufletul ei negru
Căzutu-ți-a ispită;
Și-apoi să te 'nvârtească
Cu altă măestrie...
În cât să-ți vezi de-odată
Și capul pe tipsie!...

Sau mai *modernă* una:
Un fel de *Grozăvească*,
Ce poate omenirea
Din ochi s-o otrăvească,
Să te dezmierde vere,
Cu patimă nebună,
Și-apoi cu'n dulce zâmbet...
Să te trimeată 'n... lună...

. . . . . .

Sunt multe, foarte multe
Mândruțe de aceste...
Ce pot să fie unor
Sau altora neveste;
Dar nu ne 'ndreptățește
S-aducem vr-un ponos
Pe faima ne'ntrecută
A sexului frumos;
El veșnic vă rămâne
Frumos și slab mereu,
C-așa-i de când îi lumea
Făcut de Dumnezeu!

Lascar Tărăbuță

In sfârșit, a plouat!

După o lungă perioadă de secetă, a început să ploaie.

Ploaia a venit tocmai în ziua de 10 Mai. Unii explică faptul prin aceia că'n zi de sărbătoare mulți s'au îmbrăcat în haine noui și, conform obiceiului, trebuiau... udate! In orce caz a fost într'adevăr o serbătoare ziua când a plouat.

Din cercetările făcute s'a putut afla că ploaia a venit cu trenul și deaceea a întârziat atât de mult. Dealfel ea nu s'a grăbit prea tare, deoarece știa că de multă vreme am intrat la apă și sântem aproape în permanență... plouați!

Deacum înainte însă, ploaia va veni mai des, întrucât a constatat că e foarte bine primită la noi. Dealtfel e și normal, având în vedere că trebuie să înceapă s'agiunea grădinilor de vară!

Clipe vesele

La școală.

— Dă-mi câteva exemple de contraste.

— Lumina și întunericul, căldura și frigul, mama și tata...

La rendez-vous:

— Draga mea, te aștept de un ceas

— Păi nu ți-am spus că voi veni mai târziu cu cincizece minute?...

— Fiul meu vrea să devie avocat.

— Are aptitudini?

— Da; poate să nu mănânce chiar cinci zile neîntrerupt...

Informații

x La 29 Iunie se împlinesc 45 ani dela moartea lui Mihail Eminescu. Cu acest prilej va avea loc o festivitate comemorativă în satul Ipotești din jud. Botoșani, unde s'a născut marele poet.

x Ținând seamă de faptul că în anul școlar în curs se vor da examene de fine de an la licee și gimnazii, cursurile acestor școale vor înceta pe ziua de 28 Mai.

Examenele vor începe în ziua de 3 Iunie.

x Ziarul semi-oficios „Naționalul" anunță că cuponul extern a fost redus la un miliard 200 milioane lei, ceiace va aduce o ușurare a bugetului general.

x Luni 14 Mai vor începe examenele de diferență dela școala normală la liceul întreg. Examenele se vor ține în București, Iași și Cluj.

In cursul zilei de mâine, ministerul instrucțiunii va da publicității comisiunile examinatoare și va fixa localurile unde urmează să se țină examenele.

e o fată cu adevărat încântătoare, voinică, sănătoasă și înfățișarea ei dovedește o permanentă bună dispoziție.

Ea știe, firește, că această deplină sănătate trebuie dobândită și îngrijită apoi. Deaceea aplică proverbul: curată în interior ca și în exterior.

Cu stafornicie, primăvara și toamna ia, pentru curățirea completă a organismului, a băsicii și rinichilor mai cu osebire, Helmitol. În acest chip, ea e sigură că rinichii cari sunt siliți să curețe 500 litri sânge pe zi, vor fi bine desinfectați.

Și astfel, ea își simte aidoma de curat interiorul ca și exteriorul.

Gestul disperat

al unui elev din Bârlad

Bârlad 12.—Elevul Popescu Alexandru din cl. VI-a a școalei normale „Principele Ferdinand", a încercat să-și pună capăt zilelor, bând conținutul unei sticle cu cloroform. Elevul a fost transportat la infirmeria școalei.

Cauza gestului disperat nu se cunoaște, elevul refuzând a da lămuriri. Asupra elevului s'a găsit un revolver cu șapte gloanțe,

Parchetul face cercetări.

Alt caz la Botoșani

Botoșani 12.—Gheorghe Batâr, în vrâstă de 40 ani, fost agent la casa de asigurări și-a pus capăt zilelor aruncându-se cu capul în jos, într'o fântână din strada Libertății.

Cauza, este o boală incurabilă.

Sinucidere cu ace

Oradea 12. — Tânăra Ana Abrudan, în vârstă de 19 ani, din str. Argeș No. 5, a încercat să se sinucidă, înghițind o mare cantitate de ace cu gămălie.

Cu o ambulanță a „Salvării" a fost transportată la spitalul județean. Starea ei e gravă.

Sinucigașa a declarat că a comis acest gest din cauza unei dragoste nefericite.

Unde duce dragostea de mamă

Drama impresionantă de la Chișinău

Chișinău 12.—La locuința ei din str. Șmidt 121 și-a pus aseară capăt zilelor d-na Sonia Ușan, nepoata cunoscutului industriaș A. Krips.

Acum 7 ani, d-na Ușan a fost părăsită de soțul ei, dentistul Ușao, care s'a stabilit la București. De atunci, Sonia locuia în casa unchiului ei împreună cu fiul ei Efim.

Zilele acestea însă, soțul și-a adus aminte de soția și copilul său și a făcut cunoscut Soniei intenția de a-i lua pe Efim.

Adânc mâhnită de perspectiva despărțirii de fiul ei iubit, Sonia s'a hotărât să și curme viața: s'a spânzurat mai întâi de spetează unui fotoliu, dar văzând că moartea nu vine, și-a tras două focuri de revolver în inimă și tîmplă.

In stare muribundă, nefericita mamă a fost adusă la spital. Nu sunt speranțe că va scăpa cu viața. *Coresp.*

x Licitația pentru aprovizionarea cu 15.000 litri benzină și 150,000 Kgr, păcură ce urma să se țină la Primărie în ziua de 14 Mai a. c. s'a amânat pentru ziua de 1 Iunie ora 11 dim.

Un tânăr elegant se aruncă înaintea trenului Iași-București

Drama impresionantă de lângă Bârlad

O sinucidere curioasă a fost comunicată azi dimineață autorităților locale, de către șeful stației Bârlad.

Conducătorul trenului personal 702 Iași-București, ajuns în gara Bârlad, a adus la cunoștiință că lângă stația precedentă, s'a aruncat în fața trenului un tânăr între 18-19 ani, care a fost mutilat.

Cadavrul a fost adus la Bârlad. Nu se poate ști însă cine este sinucigașul, întrucât asupra lui n'a fost găsit nici un act care să-i stabilească identitatea.

După aparențe, ar fi un tânăr de bună condiție socială.

Este elegant îmbrăcat și cu o lenjerie îndeajuns de fină.

E vorba probabil de o dramă sentimentală care a dus la gestul funest.

Autoritățile anchetează.

Rep.

Cronica juridică

Profesorul Niboyet în Romînia

(Continuare din pagina I-a)

tr'o logică desăvârșită și impecabilă de utilitate socială.

Un capitol interesant din operile lui Niboyet se referă la confuzia ce se face între: *Drept Public* și *Ordine Publică*...

In ciuda teoriei sale savante, apare o decizie a Curței de Apel din Lyon (24 April 1920), publicată în celebra colecție de jurisprudențe franceză (Sirey 1931. 2. 25.) cu o redactare vicioasă cu privire la drept și ordine publică, pe care ne permitem a o remarca prin adnotarea usturătoare și severă a ilustrului profesor, în josul deciziei.

Convenția Franco-Italiană la 11 Sept. 1860 prevede maniera aplicării și executării reciproce a sentințelor judecătorești, ale ambelor țări. Această înțelegere este consacrată și de alte state prin tratate internaționale.

Curtea de Apel din Lyon (21 April 1929) a refuzat să investească cu putere de executur (executare) o sentință comercială a Trib. Italian din Biella prin care negustorul falit Comola pe a unci stabilit în Franța, își acumulase o importantă avere.

La cererea jud. Sindic Italian, Curtea Franceză cu o profundă politeță respinge aplicarea și executarea sentinței Trib. de Biella pe teritoriul francez, pentru că: e contrar dreptului public și ordinei publice franceze.

Cu alte cuvinte, o aplicare a vechiului adagiu francez... „Vérité en deca de Pyrénées, erueur au de la"...!! Cine era mai autoritar și mai autorizat decât profesorul Niboyet să controleze decizia Curții de Lyon?..

Profesorul dela Paris era indignat de considerentele deciziei prin care se făcea confu ie între *drept public* și *ordine publică*.

„Voila une formule particulierement mauvaise...!! nous ne cesserons de protester contre l'emploi en droit international, d'un vocabulaire aussi dangereux...!!

Revolta profesorului Niboyet ar fi la fel cu a proprietarului expropriat. Cum..! și cine ar îndrăzni să denatureze și să confunde principiile consacrate în domeniul dreptului internațional-privat, pe care savantul Niboyet, le consideră ca un patrimoniu al său..! O comoară...! deaceia nu permite nimănui să confunde expresia de drept public cu ordine publică.

Și așa este, Savantul care a sacrificat o viață adunând cu atâta pasiune și cult un fond de teorii și principii în acest domeniu, el consideră de drept că-i aparține, ca o proprietate absolută, cu exclusivitatea acelora care n'au chemarea sau, care având, știrbește și denaturează din strălucirea și valoarea acestei științe.

Deaceia justificăm eșirea violentă a profesorului Niboyet contra expresiei Curții de Lyon, care nu din ignoranță, confundă *drept public*, cu *ordine publică*, ci: presupunem că e o neglijență inpardonabilă.

Adnotarea d-lui Niboyet în josul ec. Curții de Lyon, ne amintește cazul unui distins avocat al Baroului de Iași care, în toiul pledoariei sale în fața Curții de Apel s. I-a, a exprimat aceiaș indignare și revoltă, contra unui considerent, foarte confuz și laconic al unei instanțe inferioare.

Zelosul apărător a fost întrerupt și bruscat, de zgomotul strident al clopoțelului pe care-l agita primul prezident, cu amenințarea că-i retrage cuvântul, dacă mai continuă să uzeze de asemenea expresiuni.

Facem această paralelă comparativă, cu singura remarcă: Juriștii și magistrații din România, setoși de o disertație interesantă ca a maestrului Niboyet, vor distinge în el un element de inspirație și directivă, un gânditor și jurist, exponent al catedrei de drept internațional din pleiada: *Despagnet, Pillet, Lapradelle, Bartin, Weiss, Hugueney... etc. etc.*

Oare va face cinstea și universității de Iași?

Elia: **Grünberg** avocat

Radiofoniști!

A sosit un nou transport de aparate radio

ATWATER KENT SERIA 1934

la Carlea Românească, Lăpușneanu 6

Repr. exclusivă

De ce au votat cuziștii

lista georgistă la comună

Un cuzist a dat următoarea explicație, faptului că la alegerile comunale au votat lista Georgistă.

— Am studiat toate listele și am constatat că în cincimea din fruntea listei național-țărăniste, se găseau doi evrei, iar în cincimea de la sfârșitul listei liberale se găseau de asemenea doi evrei.

In schimb în cincimea din fruntea listei georgiste era numai un singur evreu. Din trei rele „am votat pe cel mai puțin rău".

Autentic.

•

Alta, — de-a d-lui A. C. Cuza.

Bătrânul profesor ieșan spunea zilele trecute, într'un cerc la Cameră :

— „Dacă Statul român ar fi dispus să-mi dea o recompensă națională, i-aș cere un cimpanzeu—profitând de prezența lui Voronof la București!"

Și cum în acel moment trecea un simpatic deputat ieșan cu... barba à la Krueger, profesorul îl privi o clipă și adăogă :

— „L'aș cere pe aista că'i dela Iași și grefa ar izbuti la sigur !..."

Socrul contra ginerelui

D. C. Ocheană din Golăe,t s'a plâns parchetului în contra ginerului său d. Ion Pope cu originar din Gorj.

Reclamantul arată că acum câtva timp acesta s'a cunoscut cu fica sa căreia i-a spus că este student și pe ca'e de a-și termina studiile, fapt care l-a determinat pe părinte să-și mărite fiica cu dânsul.

S'a stabilit apoi că Popescu nici nu este student, ci numai un funcționar șomer.

Reclamantul se plânge că este amenințat de acesta și cere autorităților măsuri.

Oale cu cranii omenești

Descoperirea 1 gubră de lângă Galați

Galați 12.— Poliția locală a fost înștiințată de o lugubră descoperire făcută în com. Cudalbi-Covurlui.

Locuitorul Ioan Istrate, voind să-și construiască un beci, a început săpături în spatele casei.

La un moment dat, hârleț,ul după circa 3 metri de săpatură, s'a oprit de 6 oa'e de ciment, acoperite cu tablă groasă. Înăuntru s'au găsit cranii omenești și bucăți de carne conservată.

Organele anchetatoare, bănuiesc că este vorba de o crimă comisă în urmă cu 80-100 ani.

Eau de Cologne

extase

IN FLACOANE ORIGINALE

Calitate excepțională!
Parfum foarte modern!

PRODUS DE PARFUMERIE NORTIER

CILY LEIBOVICI
BENO BERGHOFF
Logoditi
Bacău - Iași
Mai 1934

Torturi digestive

Dacă sunteți torturat de stomacul dv., după masă, suferințele pot fi provocate de un exces de aciditate. Această stare de aciditate antrenează iritarea mucoaselor delicate ale stomacului și durerea sporește la fiecare masă. Pentru a neutraliza aciditatea, o sare alcalină ca Magnesia Bisurata va da cele mai bune rezultate. Acest antiacid este inofensiv și o jumătate linguriță luată în puțină apă imediat după masă, va face să dispară arsurile, acrelile, apăsările, gazele, indigestii le și orișe altă jenă digestivă.

Magnesia Bisurata se găsește de vânzare la toate farmaciile și drogueriile la prețul de lei 75, sau în format mare economic, lei 110.

O vizită plăcută...

este aceia pe care o puteți face, Doamnă, la salonul de vânzare al fabricei GALLIA. -- Veți găsi acolo toate noutățile în mătăsuri pentru vara aceasta ; un personal competent, gata să vă servească cu lămuriri sau sfaturi ; în sfârșit cele mai importante jurnale de modă pariziene sunt în mod permanent la dispoziția Dv.

Așteptăm vizita Dvs. Doamnă.

GALLIA

Sucursala Iași, str. C. Vodă 83

Sala Sfatului Negustoresc

Duminică 13 Maiu a. c. ora 10 dimineața, are loc

O MARE INTRUNIRE PALESTINIANA

la care Dl. Dr. HELFMAN din Ierusalim, va vorbi despre

„PALESTINA IN 1934"

Vor mai lua cuvântul Dl. S. Pinscky din Londra și fruntași evrei din localitate : dl. av. M. Elias, dl. dentist Grünberg-Moldovan, dl. Fred Șaraga, dl. D. Komarovscky, dl. M. Isac Moscovici, dl. Moses Duff conducător mizrahist și d. dr. Solomovici președintele Comunității Evreești.

Un spectacol gratuit de teatru

pentru elevii săraci din Iași

D. Emil Serghie, inimosul director al Teatrului Național, a avut buna voința de a acorda gratuit un număr de 840 de locuri la spectacolul *„Harap-Alb"* pentru copiii ieșenilor lipsiți de mijloace.

Reprezentația va avea loc mâine Duminică la ora 10 dimineața.

Copiii înscriși de comisiunea specială se vor aduna conduși de însoțitorii lor, la ora 9 și un sfert în curtea Orfelinatului din str. Mărzescu, de unde vor porni la teatru.

Vor lua parte :

Școlile : A. Lambrior 40 elevi, Mărzescu 35, Treilerarchi 32, Vasile Conta 25, Regele Ferdinand 30, Ort. 20 Șternu 30, V. Adamache 30, Cultura 33, Steaua 53, Junimea I 34, Junimea II 30, Hatmanul Nicoară 30, Neuchotz 20, profesională R. F. I. 30.

Orfelinatele și căminurile : Mârzescu 80, evreesc 30, Cogălniceanu 35, Triajul 30, Neuchotz 22, școala de corecție 60, școala de surdomuți 30, Talmud-Thorele Aron Vodă 40, Podul Roș 35. Copiii dela Colonia de vară Strunga 38. Inițiativa aceasta a spectacolelor gratuite pentru elevii săraci, (inițiativă pornită de colegul nostru Basarabeanu și sprijinită generos de d. Emil Serghie), merită desigur cele mai sincere elogii.

x A fi frumoasă și atrăgătoare este problema ce rezolvă **Crema Miraculoasă.** Această cremă distruge petele de pe obraz, albește și catifelează pielea dându-i un parfum delicios. Depozit Farmacia Dr. Ratianu, str. Cuza Vodă 48. Cereți ambalajul original. Marcă depusă.

Isprava dela cârciuma Olănescu (Păcurari)

este o răzbunare politică?

Am relatat eri despre răsbunarea neobișnuită a unor cetățeni din Șos. Păcurari, împotriva cunoscutului comerciant din acel cartier, d. Ioan Olănescu.

Pagubele înregistrate depășesc suma de 150.000 lei. Pe lângă că s'a risipit o importantă cantitate de vin, s'au furat numeroase sticle cu rachiu și liqueuri.

Pe baza indicațiilor date de d. Olănescu, o echipă de polițiști compusă din d-nii comisar șef A. Ganea și comisarii Nec. Cicceanu, T. Raboveanu, Epure și C. Vasiliu, a efectuat descinderi la câteva persoane din împrejurimi. Insă nu s'a obținut nici un rezultat.

Pare lucru sigur că răzbunarea aceasta are un substrat politic. D. Olănescu este fruntaș guvernamental. A candidat pe lista d-lui Osvald Racovițză și a fost ales consilier comunal.

Reușita d-sale a indispus probabil pe unii cetățeni din Șos. Păcurari, de nuanțe politice adverse.

Astăzi vor fi audiați câțiva liberali georgiști din cartierul Păcurari, pentru a se verifica dacă presupunerea păgubașului este sau nu reală. Rep.

SERILANA este cel mai preferat magazin al Iașului.
SERILANA este cel mai bine asortat în stofe și mătăsuri.
SERILANA vinde produsele ei direct consumatorilor cu prețuri de fabrică.

Cumpărați numai la

„SERILANA" S. A.

Str. Ștefan cel Mare No. 2 bis

care a adus ultimele noutăți în mătăsuri pentru sezon : Imprimeuri, Mousșin Royal, Crepe Ginette, Chantamour, Brindelle etc.

INFORMAȚIUNI

x *Pensiile trimestriale.*— In urma unei telegrame sosite aseară dela Casa generală de pensiuni, d. administrator financiar V. Tăutu a dispus începerea plății pensiilor trimestriale pe luna Aprilie

Plata a început azi dimineață și va continua în zilele de Luni 14 și Marți 15 Mai.

x **conferință interesantă.**— Luni 14 Mai la ora 1.30 după amiază sosesc în localitate d-nii prof. Jorge Guillen, Don Pedro di Prat J Soutzo ministrul Spaniei la București și Stelian Popescu, directorul ziarului „Universul", președintele soc. „Amicii Spaniei".

La ora 6 p. m. d. prof. Guillen va conferența în Aula Universității despre : „Aspecte din viața și literatura spaniolă".

Conferința va fi ținută în limba franceză. Intrarea liberă.

x D. Grossman, cunoscutul mare industriaș, a fost recomandat membru în comisia Camerei de Comerț, în locul d lui dr. Beceanu.

x Eri au fost aduși la inspectoratul de siguranță câțiva lucrători din Bacău, acuzați de comunism.

x Intr'o bală la Țuțora a fost găsit cadavrul unui prunc mascul n, nou născut.

Parchetul a dispus cercetări.

Când sunt vindecați hemoroizii ? Bolnavii de hemoroizi sunt supuși recidive, mai cu seamă când boala nu este vindecată radical. Asemenea bolnavi ar trebui să întrebuințeze un remediu, care previne și vindecă în același timp păstrându-și eficacitatea chiar atunci când este întrebuințat un timp mai îndelungat, și nu conține elemente vătămătoare. De zeci de ani se recomandă de către medici supozitoarele hemorroidale ANUSOL „GOEDECKE", din cauza efectului lor neapărat sigur la toate bolile de hemoroizi.

Se obține la toate farmaciile.

x „POLITICA".— Incepând de Luni 14 Mai crt. ziarul săptămânal „Politica" va apare în fiecare Luni dimineața cu cele mai noui informațiuni și telegrame din țară și străinătate.

Ziarul „Politica" se va vinde numai cu 1 leu exemplarul.

x *Expoziția pictorului Briese* este mult vizitată. Printre persoanele prezente în ziua vernisajului și care au reținut lucrări cităm : D-nii prof. Gh. Zane, A. C. Cuza, d. și d-na Bărgăuanu, d-na și d. jude Dimitriu, d-na Avocat I. Popovici, d. Procuror Gavrilescu etc.

Din cauza spațiului restrâns și pentru a se evita aglomerația, publicul amator este rugat a vizita expoziținea și dimineață între orele 9—12.

x *La universitatea din Varșovia* a avut loc solemnitatea proclamării profesorilor români *Țițeica* și *Pompei*, ca „doctori honoris causa". Rectorul a salutat pe noui doctori. Au răspuns serbătoriții, mulțumind pentru onoarea ce li s'a făcut.

Apoi academia de științi din Varșovia a oferit un banchet în cinstea profesorilor români.

x Copila Debora Silberman de 4 ani, din Birlad, jucându-se lângă o groapă cu pleavă de la moara Șaraga din acel oraș, a căzut înăuntru și a murit prin asfixiere.

x Vestitul Maslovici a fost din nou înaintat parchetului, pentru furt.

El a încercat să jefuească pe comerciantul Rubin Flatcher din Str. Halei.

x Mijlocul cel mai sigur și ușor pentru a scăpa în mod definitiv de bătături este **BATURIN.** In flacoane originale de găsit la **Farmacia Dr. Beceanu,** Iași Piața Halei.

Un promițător legământ de activitate

pentru comerț și industrie

La instalarea comisiei interimare a Camerei de Comerț, d. deputat *Iancu Zipa*, președintele instituției, a rostit o cuvântare din care merită a fi reținut următorul pasaj :

„Primind această înaltă onoare, pe care am acceptat-o numai din îndemnul unui însemnat număr de exponenți ai vieței economice a Iașului, înțeleg să mă devotez exclusiv sprijinirei intereselor de breaslă ale negustorimei pe toate tărâmurile.

Pe planul cel mare al vieței de stat, cunosc contribuția grea de multe ori copleșitoare, care a fost cerută și impusă negustorimei.

Pe planul vieței zilnice a negustorimei cunosc dificultățile pe cari le întâmpină la fiecare pas, comerciantul și industriașul, în exercitarea profesiunei sale.

Voiu fi un apărător hotărît și permanent al tuturor intereselor negustorești, ori unde se va simți nevoie de sprijinul meu.

Voi căuta să apăr negustorimea contra oricărei șicăni fiscale sau administrative.

Voi fi în permanență susținătorul intereselor economice ale Iașului, atât în fața autorităților locale, cât și la centru.

Voi introduce, în conducerea instituțiunei un spirit real de economie, reducând la minimum cheltuielile de administrație.

In aceste vremuri de grea criză economică, voiu da cea mai mare a ențiune activității pe tărâmul social, creind instituțiunile cele mai potrivite pentru sprijinirea eficace a celor greu încercați. Astfel, vom îndrepta din primul moment activitatea noastră unei cât mai bune organizări a operei de redresare a comercianților doborâți de criză, prin mărirea fondului de redresare și prin creiarea unei noui instituțiuni de susținere efectivă a negustorilor în nevoie.

Ca militant în viața politică sunt cunoscut ca om de realizări, nu ca om de promisiuni și vorbe.

Și ca reprezentat al intereselor negustorești, înțeleg să rămân acelaș om de luptă și muncă, preocupat de realizări, iar nu de programe și vorbe zădarnice.

Pentru aceasta am fost asigurat de sprijinul fără rezervă al tuturor șefilor de autorități, în frunte cu Ministrul Iașilor, Domnul Victor Iamandi, datorită căruia Camera de Comerț a fost repusă în vechiul ei drept,—atribuindu-se la fixarea Circumscripției, județele Vaslui și Fălciu și cele două județe din Basarabia, Bălți și Soroca, cari i-au mai aparținut.

Cu concursul D-lor Parlamentari, al colaboratorilor mei din Comisia Interimară și ai Domniilor Voastre, D-lor comercianți, și industriași, vom aduce la îndeplinire dorința D-vs. a tuturor de a pune această instituțiune pe calea unei bune și rodnice desvoltări".

Astă-seară la „Trianon"

Leny Caler și comicul Timică

în opereta „Miss Viteza"

„Katz im Sack", comedie muzicală de Eisemenn și Szilagy, a fost succesul autentic al stagiunei bucureștene. Ac-

LENY CALER

torii care i-au prilejuit succesul, au zis lucrării atât de populară la Wiena și Berlin : *„Miss Viteza"*.

Și cu... viteză i-au dus izbânda prin orașele țării, pentruca astăzi, s'o ofere și ieșenilor. „Miss Viteza" are o intrigă de actualitate : sportivitatea.

Librețiștii, în desfășurarea acțiunii se întreabă : sportivitatea tinerii generații distruge, sau nu, sentimentul dragostei ?

Cum o rezolvă autorii ?... Veți vedea diseară la spectacol !...

Interpretarea are în frunte pe sprințara și plina de volubilitate ingenuă, d-ra *Leny Caler.*

Partener îi este comicul *Gh. Timică.* Și mai sunt : Silvia Dumitrescu, Silvia Fulda, V. Ronea, Geo Maican etc.

La pupitru : compozitorul Ely Roman. *p. grancea*

Lovit de trăsnet

Chișinău 12.— O ploaie cu manifestări electrice s'a deslănțuit ieri în județul Lăpușna.

Locuitorul Ion Isac, de 19 ani, din com. Ghidighici, a fost lovit de trăsnet și a murit.

Realizări studențești

De câteva zile se află în localitate Dl. Virgiliu Gavrilescu, fost președinte al centrului Iași care n'a întrerupt legăturile cu studențimea locală, căreia ia realizat multe avantaje. Ocupându-se mai departe de „Casa studențească" a hotărât aici deschiderea unei grădini de vară ce se va inaugura Joi. Grădina va fi frumos amenajată și un platou de dans și un jazz vor sta la dispoziția publicului.

Pentru vară a aranjat o tabăra la Balcic ; vor fi trimiși studenții săraci și meritoși în mod gratuit, iar doritorii ceilalți, vor plăti o taxă de 1400 lei lunar, cuprinzând masă, casă, etc.

Iar în luna August se va pune piatră fundamentală a „Casei studențești" care în momentul de față nu are local propriu. Domnia-Sa pregătește acum formalitățile pentru o excursiune a studenților ieșene la expoziția muncii românești din capitală.

Cu aceste hotărâri frumoase dl. Gavrilescu a venit în mijlocul colegilor ieșeni.

•

La parcul Sportiv s'a disputat Joi un interesant match de foot-ball între „Concordia" și „Sportul studențesc" echipa Facultății de drept, care și-a făcut debutul și s'a prezintat surprinzător de bine, reușind să facă match nul 0 0 deși se lupta cu adversari vechi și reputați.

La match a asistat și d. Florin Sion, decanul Facultății. *Demostene Gh.*

DURERI DE CAP
NEVRALGII
MIGRENĂ
COMBATE
JAWOL

✚

Adânc îndurerații ; Vasile și Mărioara Popovici, Jenică și Margareta Popovici, cu copii, Grigore și Aurica Popovici, fii, nurori și nepoate ; anunță familia, prietenii și cunoscuții, încetarea din viață a scumpului lor

Ioan Popovici Eșanu

în vârstă de 97 ani

Ceremonia funebră va avea loc Duminică 13 Mai ora 6 p. m. la Cimitirul Eternitatea, unde se află depus corpul defunctului.

Cinema SIDOLI

prezintă astăzi

Regele Arenei

cu marele comic american

Edie Cantor

și 3600 Goldwyn Girls

Al doilea film:

SUPREMUL SACRIFICIU

cu Renald Colman

Complectare :

Jurnalsonor Paramount

Cinematograful Phoenix

prezintă azi

2 grandioase premiere

Regină pentru o zi

Operetă cu muzică de Otto Stransky cu Friede Harlia, Adelle Landrok, Walter Iansen și Otto Walburg.

Al doilea film:

Cruci de lemn

cu Charles Vanel și Gabriel Gabrio.

Complectare : Silly Simphonis

Prețurile : Parter 15 lei, 10 lei studenți ; Galeria 8 lei.

ULTIMA ORĂ

CUM S'A AJUNS LA ACORDUL

mareşal Averescu--Gh. Bratianu

ROLUL D-LUI C. ARGETOIANU

Bucureşti 12.—Acordul dintre d-nii mareşal Averescu şi Gheorghe Brătianu s'a pregătit încă din toamna trecută. Era

MAREŞAL AVERESCU

vorba chiar de o fuziune, urmând ca partidul fuzionat să se numească „liberal al poporului".

A survenit însă criza politică din Noembrie 1933 şi atunci tratativele au fost abandonate.

Evenimentele s'au precipitat şi au luat un curs cu totul nou. S'a pus problema reintregirii liberale şi au început întâlnirile între d-nii Gheorghe şi Dinu Brătianu.

Insă speranţele georgiste nu s'au putut realiza. Şi atunci au fost reluate tratativele Averescu-Gh. Brătianu, *prin intervenţia d-lui C. Argetoianu.*

Aceste noui tratative s'au încheiat prin acordul de ieri.

Din cele două tabere se anunţă că e vorba de un acord de colaborare. Alte preciziuni nu s'au dat deocamdată.

*

Din indiscreţiile făcute, s'a putut afla că e un acord de opoziţie, care poate duce însă şi la o colaborare la guvern.

Acest acord e prezintat ca un răspuns la înţelegerea din-

C. ARGETOIANU

tre liberali şi naţ.-ţărăniştii.

Acţiunea comună averescano-georgistă tinde să înlăture „rotativa" plănuită de actualul guvern în înţelegere cu naţ.-ţărăniştii.

GH. BRATIANU

E de subliniat că înţelegerea Averescu — Gh. Bratianu stă pe temeiul regimului parlamentar, tinzând a oferi Coroanei un organizm politic care să înlăture tendinţele de aventură.

Prin acest acord, se scoate dela ordinea zilei — cel puţin pe o bucată de vreme—chestiunea reîntregirii liberale.

D. prim-ministru G. Tătărescu capătă şi d-sa mână complect liberă înlăuntrul partidului liberal. Şi probabil că va proceda în curând la o largă remaniere ministerială.

Musca columbacă

face ravagii în Ardeal

Cluj 12.—Roiuri imense de muşti columbace au năpădit în jud. Cluj, Bihor, Turda etc. pricinuind pagube mari.

In nordul jud. Cluj, muştele columbace au omorât ieri 100 vite mari, 40 porci şi mulţi cai.

La Huedin au murit ieri 40 vite.

Musca atacă şi oamenii, mulţi săteni fiind în stare gravă.

Către d-nii comercianţi şi industriaşi ieşeni

Sunt câteva luni de când v'am cerut şi Dvs. mi-aţi acordat încrederea să conduc şi să reprezint interesele Dvs. vitale în calitate de Preşedinte al Camerei de Comerţ şi de Industrie din Iaşi.

Pe cât puterile mele m'au ajutat, am căutat să fiu permanent la postul de încredere şi de datorie cu care am fost onorat.

In legătură zi cu zi nevoile din ce în ce mai grele a vremurilor de astăzi, care apasă crâncen viaţa negustorimei, mi-am întărit convingerea că „a ajuta din toată inima şi a uşura în ori ce moment" trebuie să fie ţelul către care urmează să aspire orice devotat al ameliorării vieţii economice.

Acest crez al meu cu dorinţa fermă de a fi în mijlocul tuturor nevoilor şi greutăţilor, va fi deapururi.

Dacă astăzi în mod temporar nu mă găsesc la postul oficial, aceasta nu este vina mea.

Rămân acelaş permanent şi definitiv devotat al intereselor Dvs. şi ori când cu toată puterea mea la dispoziţia tuturora cu sfatul şi cu fapta.

Cu frăţesc salut vă zic la revedere.

N. Gheorghiadi
Iaşi 12 Mai 1934

x **Tusa şi Răguşeala** în brorchite gripale dispar repede cu *Pastilele de Eucalipt Benzomentolate Dr.Ratianu* aprobate de Consiliul Sanitar Superior. Indicate în toate afecţiunile pulmonare, laringite, astmă, desinfectează plămânii uşurează respiraţia. Depozit; Farmacia Dr. Ratianu, Cuza-Vodă 48.

O crimă oribilă

Paris 12.— Ieri a fost arestat tînărul Michel Henriot (nepotul cunoscutului deputat Henriot) care şi-a ucis cu 6 focuri de revolver nevasta în etate de 19 ani, a cărei viaţă o asigurase pentru suma de 800.000 franci.

Camera de Muncă

Circ. Iaşi

cu judeţele: Iaşi, Botoşani, Vaslui, Fălciu şi Bălţi

ÎNŞTIINŢARE

Se aduce la cunoştinţa tuturor salariaţilor comerciali şi industriali, meseriaşi patroni şi lucrători cari nu sunt înscrişi în listele electorale ale Camerei de Muncă Iaşi, că se pot înscrie cu începere dela 1 Mai până la 1 Iulie 1934.

Inscrierea se poate face la sediul Camerei de Muncă Iaşi din str. Cuza-Vodă No. 62, precum şi la secţiile judeţene (filialele) şi oficiile de asigurări sociale din Tg. Frumos, Podul Iloaei, Ştefăneşti şi Hârlău.

Condiţiile de înscriere sunt:

1) Să fie cetăţean Român.

2) Să domicilieze cel puţin 6 luni în circ. Camerei de Muncă Iaşi.

3) Să aibă 21 de ani împliniţi.

4) Să fie lucrător, funcţionar particular (comercial) meseriaşi calificaţi, patroni meseriaşi sau mici industriaşi ce exercită meseria pe baza unui brevet de capacitate.

Cererile de înscriere sunt scutite de timbru.

Preşedinte,
N. O. Mărgărint
Secretar General
Em. Gaman

Informaţii

x In cercurile politice din Capitală se dă ca foarte probabil despărţirea d-lui Al. Vaida de partidul naţ-ţărănist.

Se atribue d-lui Vaida intenţia de a organiza un partid de dreapta, în colaborare eventual cu d. Goga şi cu alte elemente de dreapta.

x Luni 14 Mai ora 9 seara va avea loc în saloanele societăţii „Ahva" (Cuza Vodă 20) o conferinţă a D-lui Dr. Helfman din Ierusalim, cu subiectul „Perspectivele economice ale Palestinei".

Personalitatea conferinţiarului este o chezăşie a răsunetului ce va avea această conferinţa în cercurile evreilor din localitate.

x La banchetul dela Palatul regal, cu prilejul vizitei d-lui Beck ministrul polon de externe, M. S. Regele a dat o deosebită atenţie d-lui Victor Cădere (ministrul nostru la Varşovia), atârnându-i pe piept decoraţia „Pentru merit".

D. Victor Cădere se află acum într'o călăt rie la Paris şi Londra.

x **Ştre sinistraţii ieşeni.** In urma aprobării Ministerului de Finanţe ca toţi sinistraţii din anul 1932 să fie scutiţi de impozit pe 10 ani, toţi sinistraţii sint rugaţi să se prezinte în termenul cel mai scurt la sediul Asociaţiei Proprietarilor Sinistraţi pentru a fi puşi pe tabloul ce se intocmeşte la sediul Asociaţiei pentru scutire. Acei ce nu se vor prezenta, nu vor putea beneficia de eventuala scutire.

x *Şefii de autorităţi şi câţiva intelectuali ieşeni, întruniţi ieri sub preşidenţia I. P. S. S. Mitropolitului Pimen, au întocmit un frumos program pentru serbătorirea d-lui Const. Meissner în ziua de Duminică 27 Mai, data când veneratul nostru concetăţean împlineşte 80 ani.*

x ALEGEREA JUDEŢEANĂ. Mâne are loc alegerea Consiliului jud. Iaşi.

Sânt în luptă trei liste: No. 1 guvernamentală în frunte cu d. Vasile Iamandi; No. 2 naţional-ţărănistă în frunte cu d. V. Petrovanu; şi No. 3 georgistă în frunte cu d. Mihai Manea.

x **Furturi.** — D-na Natalia Cardaş a reclamat poliţiei că o tânără, recent angajată în serviciu a dispărut din slujbă, furând numeroase obiecte de la Institutul Antirabic din str. Speranţei.

— Din casa d-lui Herman Rubin din str. Palat 94, s'au furat lucruri casnice în valoare de 5000 lei.

ORA 2

Săptămâna cărţii

Solemnitatea de azi dela Bucureşti

Buc. 12. — Azi dimineaţă la Cercul Militar a avut loc solemnitatea inaugurării „Săptămâna cărţii". Au asistat Suveranul şi membrii guvernului.

Au vorbit d. ministru dr. Angelescu, d-nii Gusti, Corneliu Moldovanu, Ioniţiu, etc. Tuturor le-a răspuns regele, care a arătat rolul cărţii în viaţa socială şi a făcut apologia romanului românesc.

Apoi asistenţa a vizitat standurile de cărţi.

Boicotul mărfurilor germane

O declaraţie a lui Goebbels

Berlin 12.—Dr. Goebbels, ministrul propagandei a ţinut o cuvântare şi a făcut următoarea declaraţie: Evreii din toată lumea nu trebuie să boicoteze mărfurile germane căci dacă vor face aceasta, evreii din Germania vor fi răspunzători.

DIVERSE

Buc. 12. — Azi după amiază se întruneşte delegaţia economică a guvernului D. Manoilescu-Strunga va propune ridicarea măsurilor prohibitive pentru exportul de cereale, dat fiind că în urma ploilor situaţia recoltei e satisfăcătoare.

— Azi dimineaţă s'a întrunit comisia parlamentară de anchetă în afacerea „Skoda". S'a fixat un program de lucrări.

Intr'o cameră a hotelului „Lido" din Bucureşti, Bul. Elisabeta a încercat să se sinucidă d. Constantinescu-Frunză. El fusese evacuat din locuinţa sa din str. Carol 9 şi se afla în jenă financiară.

Jules Romains

vine la Iaşi

Scriitorul francez Jules Romains va veni Marţi la Iaşi şi va ţine seara la Teatrul Naţional o conferinţă despre lucrarea sa „Les hommes de boune volonté".

Cunoscutul literat francez va fi primit de d. chestor N. Şerban, profesor de limba şi literatura franceză. D. Şerban va întâmpina oaspetele la Paşcani, de unde îl va aduce cu automobilul.

Informaţii

x **Vechiul magazin de cafea şi coloniale „La muntele Ararat" Fraţii Magardiceandin Piaţa Sf. Spiridon anunţă onor. clienteliă că a pus în vânzare untdelemn de măsline, veritabil grecesc cu Kgr.**

x In zilele de 8, 9 şi 10 Septembre va avea loc la Chişinău *congresul tuturor organizaţiilor femenine din România.*

La congres va participa şi regina Maria. Se va face suveranei o primire entuziastă.

Vinul vechi alb cu 20 ei litrul de la Fraţii Pogor, este delicios!

x *La Liceul „Oltea Doamna"* din localitate a sosit înştiinţarea „Tinerimei Române" din Bucureşti, prin care sunt invitate la Bucureşti pentru premiile de studii următoarele eleve: Bradler Virginia cl. VII; Gavalingov Liuba cl. II; Bedreag Ileana cl. V; Răcoare Mărioara cl. IV.

Elevele trebue să se prezinte—cu însoţitoare—Luni 21 Mai c. la Bucureşti, după care urmează escursia la Craiova, Jiu, Petroşani, Călimăneşti-Olt.

x Un fizic plăcut, un ten curat, tânăr catifelat, iată ce se cere unei femei frumoase. Doriţi să le aveţi pe toate? N'aveţi decât să întrebuinţaţi cei trei giganţi ai frumuseţii feminine: *Crema, loţiunea şi săpunul de Lăcrămioare.* Veţi obţine astfel rezultatele cele mai bune. Depozit: Farmacia Dr. Beceanu Piaţa Halei Iaşi.

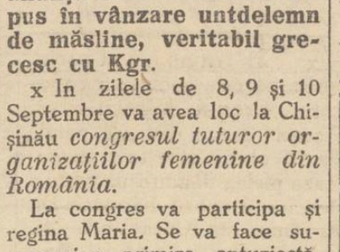

GRIPA

cu tot convoiul ei de neajunsuri: dureri de cap, de spate, de piept, febră, tulburări nervoase, trebue combătută cu un medicament care să fie totodată nevralgic, să coboare temperatura şi să calmeze nervii, aceste calităţi le are numai

NEVRALGINE JURIST

Informaţii

x **Trufandale şi bunătăţi de tot felul cu preţuri eftine, la Fraţii Pogor.**

x Nu mai e nevoe de deplasare şi cheltuială. Sarea de Iod din Bazna vă oferă avantajul de a putea face la Dv. în casă băile necesare contra afecţiunilor de artritism, reumatism, nervi, piele, anemie etc. Durata băii e de 1/2 oră la început iar mai târziu se poate prelungi până la o oră.

x **Publicaţiuni** pentru Monitorul Oficial se primesc la ad-ţia ziarului „Opinia".

x **Ca să petreceţi plăcut, vizitaţi Bereria Luther.** Localul cel mai agreat. Muzică excelentă. Supeuri speciale după spectacol. Serviciu higienic. Preţuri moderate.

x *Doctorul Enric Pekelman, dentist, str. Carol 44, şi-a reluat consultaţiunile.*

Ingrijiţi-vă ochii purtând ochelari

— dela —
Optica ARGUS
LAPUŞNEANU 43
vis-a-vis de Hotel Palace
CALITĂŢI SUPERIOARE
PREŢURI EFTINE

DOCTOR
I. SCHWARTZMAN
Fost asistent al clinicei din Paris

Boli interne şi de copii
Specializat în boli de inimă, plămâni şi rinichi.r
Diagnosticul afecţiunilor de inimă cu aparatul Electrocardiograf.
Tratamentul tuberculozei pulmonare cu pneumothorax artificial
Tratamente radicale pentru varice, eczeme şi ulcer varicos
Consultă între 4—7 d. a.
Strada Căpitan Păun 10. Telefon 11

Mâine Duminică 13 Mai a. c. ora 10 dimineaţa
cu 8 lei parter şi 5 lei galerie
Cinema Phoenix reprezintă
Regină pentru o zi
şi Cruci de lemn

DOCTORUL
R. DAMSKER
str. Ghica Vodă No. 44—46
MEDICINĂ INTERNĂ,
SIFILIS ŞI GENITO-URINARE
Diatermie şi băi de lumină
între 8—1 a. m şi 3--7 p. m.

Măşti de Ceară

A trecut primejdia secetei

Hrana internă este în orce caz garantată

Bucureşti 12.—Ieri a plouat destul de abundent în Muntenia, Basarabia, Moldova (mai ales în sud), şi o bună parte a Ardealului. In regiunile Cluj şi Sibiu a căzut o cantitate mare de apă.

Astfel, seceta este înlăturată.

Dl. V. Sassu ministrul agriculturei, a declarat aseară:

— Sânt speranţe că ploile vor continua şi nu mai este nevoe să raţionalizăm consumul de făină.

Dacă însă ploile vor înceta, accentuându-se din nou tendinţa de secetă, vom menţine restricţiile stabilite de delegaţia economică a guvernului şi vom dispune fabricarea făinei integrale. *In orce caz, consumul intern este de pe acuma garantat.*

*

D. dr. Manolescu-Strunga, subsecretar de stat la agricultură, a declarat aseară că ţara a scăpat de secetă, iar situaţia generală agricolă poate fi considerată ca salvată.

Furtună violentă la Brăila

Ravagii în port

Brăila 12.— O furtună violentă s'a dezlănţuit ieri asupra Brăilei, pricinuind pagube în special în port.

Vaporul „Minodor" sub pavilion jugoslav, a fost izbit de câteva şlepuri, fiind cu toatele serios avariate.

Apoi vasele au fost smulse din parâme şi luate de curentul apei în josul Dunărei.

Remorcherele din port au pornit imediat în ajutor şi au reuşit să salveze vasele aflate în primejdie.

Sforţările pentru dezarmare

n'au dat nici un rezultat

Paris 12.— Ziare anunţă că întrevederea între d-nii Henderson şi Barthou n'au dus la nici un rezultat practic. Situaţia e privită cu pesimism.

D. Henderson a plecat aseară la Londra.

*

„Echo de Paris" scrie că Conferinţa dezarmării durează prea mult şi a îngăduit Germaniei să se înarmeze. Franţa trebue să ceară numa decât clarificarea situaţiei.

*

Tratativele la Londra ale d-lui Riebentrop (delegatul d-lui Hitler), n'au dat rezultat. Germania nu reintră în Liga Naţiunilor.

Dramatică sinucidere

a unui farmacist

Bucureşti 12.— Cunoscutul farmacist domnul Constantinescu-Frunză, în etate de 5 ani, proprietarul farmaciei din bul. Carol 9, — a luat ieri o cameră la hotel Lido de Venezia. A trimis cu un comisionar câteva scrisori; apoi s'a închis în odae.

Aseară, personalul de servic u a forţat uşa şi a găsit pe farmacist în nesimţire. Lângă el se aflau fiole cu resturi de narcotice puternice.

In stare gravă, pacientul a fost transportat la spitalul Colţea.

Constantinescu-Frunză era de câtva timp, bolnav de nervi.

x **Agresiune.** — A fost înaintat poliţiei Neculai Paşcanu din str. Spitalu Paşcanu No. 12, care îmbătându-se a luat la bătaie pe cârciumarul Marcu Moise şi a lovit doi gardieni publici.

Ruşdi Bey

în audienţă la Rege

Bucureşti 12. — Ministrul turc de externe domnul Tevfic Ruşdi Bey, a avut ieri o întrevedere cu d. Tătărescu.

Aseară s'a servit un dineu la Ministerul de externe.

Astăzi oaspele turc va lua dejunul la Palat; apoi va fi reţinut în audienţă.

Seara are loc un dineu de gală.

Mâne vor începe discuţiile ministrului turc cu d. Titulescu.

Litvinov bolnav

Moscova 12 — Starea sănătăţii d-lui Litvinov, ministrul de externe, s'a agravat simsitor.

Pacientul suferă de o inflamaţie a rinichilor, şi medicii i-au interzis orce activitate.

Procesul fraţilor Insull

Chicago 12.—In faţa tribunalului federal, a început procesul bancherilor Martin şi Samuel Insull, pentru bancrută frauduloasă şi excrecherii în dauna deponenţilor.

Acuzaţii riscă, în comun, pedepse până la 150 ani închisoare şi 250 milioane dolari amenzi şi despăgubiri.

Samuel Insull a fost lăsat în libertate provizorie, în schimbul unei cauţiuni de 200.000 dolari.

x Comandaţi ciişeie la ziarul „Opinia".

Maltratare sălbatecă

La spitalul Maternitatea a fost internată femeia Maria Câmpeanu din Bucium, în stare gravă în urma unui avort.

Femeia a declarat că ar fi fost maltratată de un anume Tanase Marin din str. Socola, din care cauză a avortat.

Cazul a fost adus la cunoştinţa parchetului care a dispus cercetări. Rep.

Palestina 1934

O va înfăţişa pubicului ieşan d. dr. Helfman, la întrunirea ce va avea loc Duminica 13 Mai dim. în sala Sfatului Negustoresc.

Dl. dr. Helfman rămâne în Iaşi trei zile în cursul cărora va conferenţia la Loja Bnei Brith, la Clubul Acva şi la Macabi Hacoah. Marţi ora 9 seara va vorbi în sinagoga mare din Târgul Cucului.

Azi începe „Săptămâna Cărţii"
Librăria „Hachette"
vinde cărţi cu 20%, 30% şi 40% rabat

ANUL XXX No. 8118

ABONAMENTE
Lei 600 . . . . pe un an
„ 300 . . . . „ 6 luni
„ 150 . . . . „ 3 „

ATELIERELE TIPOGRAFICE
IAȘI. — STR. LĂPUȘNEANU 37

2 (doi) lei exemplarul

OPINIA

Ziar popular cotidian

MARȚI 15 MAI 1934

BIBLIOTECA UNIVERSITĂȚII -IAȘI-

Bon de Premii
No. 45
„OPINIA"

Actualități politice

ACORDUL AVERESCANO-GEORGIST

O oarecare apropiere între d-nii mareșal Averescu și Gheorghe Brătianu, s'a observat mai de mult. Acordul actual a venit totuși brusc, după ce au eșuat încercările de reîntregire liberală.

In comunicatul dat, cei doi șefi de partid spun că au stabilit o completă înțelegere, față de: „posibilitatea unor împrejurări grave ce se pot ivi în viața noastră politică".

*

Despre ce împrejurări „grave" poate fi vorba?

Dificultăți de guvernare și schimbare de guvern, e o situațiune firească, cu care sîntem deprinși de ani de zile. Asta nu înseamnă nimic grav, care să necesiteze o acțiune comună a d-lor Averescu și Gh. Brătianu.

Mai circulă, însă, un zvon. Zvonul unei intenții de dictatură și suprimarea parlamentarismului.

Dacă la aceasta fac aluzie d-nii Averescu și Gh. Bratianu, atunci — având în vedere manifestarea și rostul dumnealor politic de până acum — ar fi să credem că voesc să formeze un organizm pentru menținerea regimului parlamentar.

*

Insă în acest sens, nu-i un organism indispensabil. Există partidul liberal, astăzi la putere, și care încă nu și-a desfășurat întreaga capacitate de guvernare.

Și mai există partidul naț.-țărănesc, deasemenea partizan al parlamentarismului.

Intre aceste partide, mai vine un concurent, numit „acordul averescano-georgist".

*

Trebuind să rămâe în arena politică pe cont propriu, partidul georgist caută o întărire, în speranța că ar reuși să obție puterea (opoziția a devenit prea lungă). Și a găsit aliatul cel mai nemerit în partidul averescan.

Se înțelege că un simplu acord de opoziție, n'ar avea nici un temei. E vorba desigur, de o înțelegere în vederea unei eventuale guvernări. Adica dorința de a se substitui partidului naț.-țărănesc, la succesiune, — atunci când se va produce criza politică.

*

Acesta-i planul. Realizarea depinde însă de alți factori. Și în special de Coroană, depozitara voinței supreme.

E adevărat că cercurile averescano-georgiste vorbesc cu mare încredere, afirmând că au o șansă sigură. E posibil.

Au fost însă multe cazuri care au dovedit că în această materie „jocul la sigur" e vecin cu deziluzia...

X.

Vizita unui avion urlaș

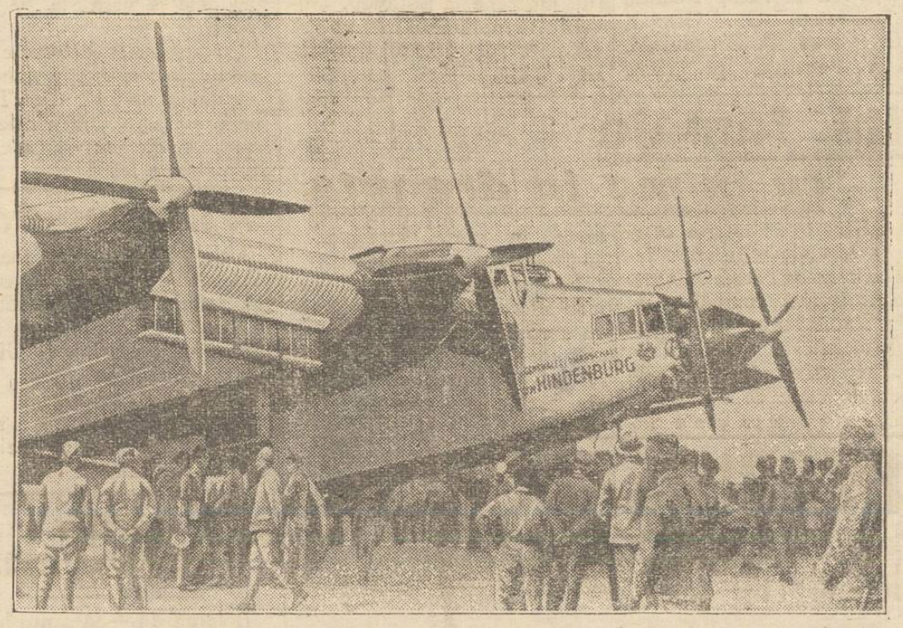

Avionul german „Mareșalul Hindenburg" a sosit la București, unde i s'a făcut o frumoasă primire pe aerodromul Băneasa. Acest avion (în clișeu) este unul dintre cele mai mari din lume, fiind în întregime construit din metal și având patru motoare foarte rezistente.

Un amănunt impresionant

în legătură cu întâlnirea promoției 1904 a Liceului Internat

Promoția Liceului internat, 1904, care se întrunește în Iași la 27 Mai, și-a fixat pentru ziua întâia programul următor:

Sosirea la liceu la orele 9,30 dimineața. Primirea în amfiteatru; cetirea catalogului din 1904. Parastas pentru colegii și profesorii morți. Cuvântarea d-lui Iftodiu, în memoria colegilor decedați. Cuvântarea d-lui profesor dr. Mironescu în amintirea profesorilor. Apoi vizitarea școalei; dejun la liceu cu menuul de pe vremuri.

Bucuria revederii, după 30 ani de despărțire, are și partea ei tristă, căci moartea a răpit 15 dintre foștii absolvenți. Au dispărut absolvenții, Boerescu Zaharia, Cotta Al, Giuncu Gheorghe, Ioanidi Gh., Ioan Gheorghe, Ioaniu Ion, Lascar Vasile, Manoliu Ion, Năstăruș D, V. Savel, Storfer Iosef, Tatovici Gr. și Țupa Romulus.

Parte au murit în războiul pentru întregirea neamului.

*

Și încă un amănunt impresionant.

Din această promoție face parte și d. *Ion Râșcanu*, profesor la liceul „Mihai Viteazul" din București, tatăl elevului implicat în asasinarea deputatului Eusebie Popovici.

Printr'o scrisoare de adâncă întristare, nefericitul tată se scuză că doborât de durere, nu poate participa la întrunirea foștilor săi colegi dela Liceul Internat.

Scrisoarea a stors lacrimi din ochii celor cari au cetit-o.

DAN

GANGSTERUL cu 1000 de FEMEI

Faimosul Dillinger urmărit în toată lumea

După cum am anunțat, toată poliția Statelor-Unite a fost și mai este încă preocupată de urmărirea lui Dillinger, „regele gangsterilor". De aproape o lună de zile presa americană discută pe pagini întregi acest caz senzațional. Dillinger aici, Dillinger acolo, Dillinger nicăeri!

Operațiile gansterului

Cercetările sânt foarte anevoioase, deoarece poliția are de luptat cu un aventurier general. Dillinger a comis isprăvi de o îndrăzneală uluitoare, aranjate cu un talent de maestru. Gangsterul a atacat bănci, a excrocat mari personalități, a răpit persoane și prin aceste operații a ajuns să adune o avere considerabilă.

Dillinger era atât de bogat în ultimul timp, încât și-a putut permite să-și alcătuească cea mai bine înzestrată bandă din Statele-Unite. Banda lui era compusă din peste 100 membri și avea oameni de încredere în toate orașele mari. Acești oameni puneau la dispoziția gansterilor ascunzători secrete și mijloace de a se transforma, pentru a nu fi recunoscuți.

In plus banda lui Dillinger poseda 80 automobile, 12 camioane, 44 motociclete și 3 aeroplane. Fiecare vehicul era prevăzut cu puști, revolvere și chiar cu mitraliere.

1000 de femei

In afară de aceasta, Dillinger, care este un bărbat frumos, s'a bucurat de un larg și prețios concurs din partea sexului slab. Dealtfel el a și fost poreclit „gangsterul cu 1000 femei".

In toate orașele unde Dillinger proecta sau săvârșia loviturl, avea camere discrete, unde era așteptat de femei iubitoare. Amantele îl divinizau și erau oricând gata să se sacrifice pentru el. Multe dintre ele l-au și salvat în repetate rânduri.

In schimb și Dillinger le-a arătat recunoștința în mod darnic. El a cheltuit aproape 100 mii dolari (peste zece milioane lei) pentru întreținerea femeilor complice, cumpărându-le cadouri prețioase, ca: bijuterii, automobile, blănuri, etc.

Unde este Dillinger?

Având în vedere această organizare extraordinară a bandei, Dillinger, cu concursul oamenilor lui, a reușit să scape și de data aceasta.

Poliția americană a făcut cele mai minuțioase cercetări posibile, punând în acțiune 10.000 detectivi, 15,000 gardieni, 500 automobile și 80 câni polițiști. Toate învestigațiile însă au rămas fără rezultat până acum.

Se crede că Dillinger, care e de origină austriacă, a reușit să plece spre Europa cu vaporul „Duchesse of York". El ar intenționa să se reîntoarcă în Austria. Cercetările s'au îndreptat acum în această direcție. Insă la o escală într'un port englez s'a constatat că faimosul gangster nu se afla pe vapor.

Și deci a rămas deschisă întrebarea: unde-i Dillinger?

Idei și fapte

Săptămîna Cărții

și satele noastre

Din frumosul indemn al M. S. Regelui Carol II, Fundațiile Culturale Regala au organizat în toată țara o „Săptămână a Cărți" între zilele de 12—20 Mai.

S'a lansat în acest scop un călduros apel către toți intelectualii, care sunt stăruitor rugați „de a contribui, cu râvnă la răspândirea gustului de carte".

„E o datorie sfântă pentru orice om cu iubire de cultură românească—se amintește în acel apel—să participe cât mai intens la aceasta sărbătorire, ajutând din răsputeri comitetele locale de organizare pentru reușita cât mai deplină a frumosului scop urmărit.

Și e dela sine înțeles că cei cărora li se adresează apelul, se vor grăbi să se puie în serviciul unei cauze nobile, cinstind așa cum se cuvine „Săptămâna Cărții".

Se va scrie sute de articole ocazionale în care se vor demonstra cu prisosință marile foloase ale cetitului. Scriitori români va participa firește la aceasta înălțătoare acțiune culturală și editurile românești vor face uz de toate mijloacele de reclamă, solicitând concursul teatrelor și cinematografelor, acel al societății de radio și al aviației.

—„Celiți și răspândiți cartea românească!" Cumpărați cărți românești, măcar în cursul acestei săptămâni speciale! Cultivați gustul cetitului! Faceți să nu răsune în pustiu chemarea înimoasă a Suveranului!"

Și locuitorii orașelor vor da fără îndoială ascultare acestor sfaturi utile. Cu toată criză prin care trecem, își vor da toată silința ca să dovedească augustului inițiator că știu să cultive gustul cetitului, că le e dragă cartea românească; că înțeleg să sprijinească asemenea acțiuni îmbucurătoare. In limita posibilităților materiale, bineînțeles vor cumpăra cât mai multe cărți, ziare și reviste românești.

Și scopul frumos va fi atins într'o oarecare măsură. Cel puțin așa nădăjduim.

*

Unde însă apelul respectiv va rămânea fără răsunet, unde nu se va cumpăra nici în acest interval scurt cărți românești, unde nu se va ceti defel nici între zilele de 12—20 Mai, e—precum ați ghicit desigur—la țară.

Mai întâi de toate e problematic dacă îndemnul de a ceti va ajunge la sate.

Dar chiar presupunând prin absurd că și cele 14 milioane de plugari vor afla câte ceva în legătură cu „Săptămâna Cărții" și încă e sigur că vor lăsa apelul fără răspuns. Din o mie și unu de motive, care mai de care mai plauzibile: analfabetismul, ignoranța, lipsă de bani și... fiindcă nimeni nu se va deranja măcar să poftească la sate și să desfacă acolo cărți și ziare, se acorde țăranilor autografe și să le ție prelegeri despre folosul cetitului...

Să ne gândim așa dar în aceasta săptămână a cărții că imensa majoritate a poporului românesc nu va participa în nici un fel la sărbătoarea culturii românești. Și să meditâm cu adâncă mâhnire asupra mereu nerezolvatei probleme: „Cum s'ar putea dezvolta gustul cetitului și la locuitorii satelor noastre?" Rămânând ca tot noi să ne dăm răspunsul dezolant:

Pentru aceasta e insuficientă o săptămână a cărții. Ci e nevoie de un an, un deceniu, un veac al cărții.

Cine'l va organiza oare? Și când?

I. L. BASARABEANU

Zboruri în stratosferă

cu baloane automate

Din Moscova se anunță că pentru obținerea recordului de înălțime s'a făcut o interesantă experiență cu baloane automate. Aceste baloane funcționează singure cu ajutorul unui mecanism electric și se pot urca la mari înălțimi. Ele erau înzestrate și cu aparate speciale pentru cercetări științifice și care deasemenea lucrau automat.

Un balon a fost lansat în ținutul arctic de pe vaporul „Stalingrad" și s'a ridicat până la 18.100 metri, ceiace constituie un record pentru regiunile polare. Dintre celelalte baloane înălțate în diferite puncte ale Rusiei, unul a atins înălțimea maximă de 21.850 metri. E cel mai înalt punct la care a ajuns vreodată un balon până acum.

Baloanele automate au coborât în bune condițiuni. Specialiștii au verificat aparatele științifice și se pare că ele confirmă rezultatele obținute de toți cercetătorii stratosferei, în frunte cu profesorul Piccard.

Vioara din copilărie

a unui violonist celebru

Ziarul refugiaților ruși din Paris relatează următorul caz interesant.

Cunoscutul violonist Jascha Heifetz, când a izbucnit revoluția bolșevică, a fugit din Rusia. El și-a lăsat atunci toate lucrurile, printre care și mica vioară din copilărie, pe care a învățat abecedarul muzical.

Acum câteva săptămâni, Heifetz a putut pleca în Rusia după o absență de 17 ani. Intre timp bine înțeles renumitul violonist și-a cumpărat instrumente de mare valoare, printre care un Stradivarius și un Garneri. La Petrograd însă a avut cea mai plăcută surpriză. Un prieten de pe vremuri i-a adus mica vioară din copilărie, pe care i-o păstrase cu grijă. Heifetz a recunoscut-o după litera „H" încrustată pe spatele instrumentului și în clipa ceia de bucurie, a sărutat-o cu sinceră emoție.

Războiul și căsătoria

O comparație sugestivă a lui Shaw

Intr'un interview acordat unui ziar din Londra, marele scriitor englez Bernard Shaw a vorbit între altele și despre chestiunea unui nou război.

— „Viitorul război—a spus Shcaw-e ca și căsătoria. Toți îi cunoaștem riscurile, defectele, primejdiile și totuși ne însurăm. Asta poate fiindcă nu putem rămâne celibatari toată viața. Trebuie să luptăm, să sperăm că vom învinge, dar mai ales să fim învinși!".

DIN TOATA LUMEA

De opt ori milionar în aceiaș seară. Un caz interesant s'a întâmplat la celebrul cazino dela Monte-Carlo. Sosise acolo un american anume Thomas Mitcher, care începuse să joace cu o pasiune nebună. La început, favorizat de șansă, a reușit să adune aproape două milioane franci din suma de 100 dolari cu care porni se la joc.

Apoi însă a fost urmărit de ghinion și a pierdut aproape toți banii. Dar la ultimul tur jucătorul s'a reabilitat, câștigând din nou peste două milioane franci. Astfel rând pe rând, în aceiaș seară, americanul a fost de opt ori milionar.

In cele din urmă însă, a rămas nomplect sărac. A împrumutat o sumă mică dela un cunoscut, dar a pierdut totul. Deprimat, nefericitul s'a dus la hotel și și-a tras un glonte în inimă.

E aceasta soarta tristă a multor jucători avântați prea nebunește în mirajul banilor!

*

Ghiciți ce mâncați! Pe fațada unui restaurant din Londra se putea vedea zilele trecute o firmă cu următorul anunț: „Ghiciți ce mâncați. Se oferă un premiu".

Intr'adevăr, restaurantul respectiv, pentru a-și face reclamă, a recurs la o idee originală. A preparat un fel complicat de bucate și a instituit un premiu pentru persoana care va ghici compoziția mâncării.

Timp de câteva zile cât a durat acest concurs, s'a perindat pe acolo un public numeros. Dar nimeni n'a reușit să descopere secretul preparatului. Dealtfel era și foarte greu, fiind vorba de o mâncare combinată din carne de porumbel și fructe exotice.

In felul acesta restaurantul a făcut vânzare frumoasă și a obținut reclama dorită. Probabil însă că în viitor nu vor mai încerca mulți să ghicească mâncările, fiindcă s'a constatat că bucatele sânt așa fel preparate, ca nimeni să nu poată lua premiul!

*

S'a sinucis cu o oglindă.— Un caz curios de sinucidere s'a înregistrat în orașul Tabor din Cehoslovacia. Un tânăr muzicant Oliver Mosser primise răspuns dela mai multe case de editură că compozițiile sale nu pot fi publicate. Dezolat, compozitorul a hotărât să-și curme viața.

In acel moment de furie, el a spart o oglindă din odae și a înghițit toate cioburile. In stare disperată a fost dus la spital și supus unei urgente operații. Chirurgul a reușit să scoată din stomac 43 cioburi, dar operația era zădarnică. Bucățile de oglindă perforaseră intestinele și nefericitul muzicant a încetat din viață în chinuri grele.

*

10.000 lei un minut.— Un proces ultra-original în stilul americanilor, s'a judecat la New-York.

Un anume Edward Taylor angajase o întâlnire comercială cu un negustor Jim Bower. Acesta din urmă venise la rendesvous mai târziu cu un minut decât ora fixată, din care cauză primul a declarat că nu vrea să mai trateze afacerea.

Negustoru', socotindu-se prejudiciat, l-a dat în judecată pe Edward Taylor. Justiția apreciind că oricine poate întârzia un minut la o întâlnire și că reclamantul a suferit într'adevăr daune materiale, l-a condamnat pe pârât să plătească despăgubiri în sumă de 100 dolari.

Astfel un singur minut a costat 10.000 lei. Ca în America!..

Citiți în pag. 4-a
Ultima oră

Cronica muzicală
de WRATISLAVIUS

Teatrul Național:

Turneul de operă din București „CASATORIA SECRETĂ"

(Operă bufă de CIMAROSA)

Șase artiști ai Operei din București, având în mijlocul lor (la dreptul vorbind, ar trebui să spunem: *în frunte*) pe fermecătorul cântăreț și actor *Niculescu-Basu*, s'au abătut pentru o seară la Iași pentru a reprezenta străvechea, dar delicioasa operă comică, *„Căsătoria secretă"*.

Inainte de a vorbi însă despre interpretare, să ne fie îngăduită o mică digresiune, în legătură însă, desigur tot cu opera lui *Cimarosa*. Aceasta pentru sfântul motiv, că—pe deoparte nimeni (sau aproape nimeni) nu știe nimic din... antecedentele acestei opere bufe, iar pe de alta detaliile ce le-am aflat, sunt extrem de interesante.

Cum am ajuns la aceste „date"? Foarte simplu.

Opera aceasta n'am auzit-o nici-odată. Nici măcar fracțional. Dar azistând la spectacol, am fost frapat de mulțimea melodiilor „mozartiene" îmbinate cu dese pasagii de parlando extrem de veloce, mai mult apanajul—pe cât știam, al lui *Rossini* și a urmașilor săi.

Cine putea să ne lămurească că mai bine, decât acel „Bismark al criticii muzicale"—cum l'a denumit Verdi pe *Eduard Hanslick*?

Iată, în esență, ce ne-a răspuns marele *Hanslick* [1]), cu prilejul reluării „Căsătoriei secrete" de către Opera din Viena (1884).

„Este unic în istoria muzicei universale, ceia ce s'a petrecut la 1792, cu prilejul premierei operei *„Matrimonio segreto"*. Impăratul Leopold II—sub ale cărui auspicii și-a scris *Cimarosa* opera a fost atât de entuziasmat de muzica auzită (și de intriga libretului, firește) încât a ordonat la sfârșit, reluarea d'acapo a întregei opere! Ceiace s'a îndeplinit întocmai, după o scurtă pauză necesară pentru a îmbuca ceva, din souper-ul servit într'o sală alăturată.

Fapt fără precedent, decât dacă scobori, hăt departe, până'n imperiul roman, când premiera comediei lui *Terentiu*: *„Eunucul"* a trebuit și ea să fie repetată în aceiași zi—la premieră.

Afară de aceasta mai aflăm că afară de opera lui *Mozart* singura care a mai rezistat uzurei unui secol a fost *„Căsătoria secretă"*.

Ajungem astfel la un detaliu și mai interesant—în legătură cu cele ce spusesem a început, vorbind despre motivele „mozartiene" ce ne frapaseră la audiție. Ei bine, *Cimarosa* nici nu l'a cunoscut pe Mozart și—când opera acestuia din urmă a ajuns la Neapole, (patria lui *Cimarosa*) acesta trecuse de mult în lumea drepților.

1) E. Hanslick. Vol. IV pag. 111-119.

(Continuare în pagina 2-a)

Rheumatism

Gută, Lumbago
Arteroscleroză
și toți
suferinzii de îngrășare
scriți imediat la adresa de
mai jos:

Gratuit

trimit tuturor **o broșură edificatoare**

Adresa poștală **Ernst Pastornak,** Berlin S. O. Michaelkirchplatz 13 Abt. H. 386.

Cum?... N'ați încercat încă Togal?!...

Togal de milioane de ori dovedit ca eficace la

Reumatism | Gută | Sciatică
Gripă • Nevralgii • Răceli • Dureri de cap

Nu există altceva mai bun! Se garantează că ajută!

Togal — Nici un alt preparat asemănător — oricât ar fi lăudat — nu are ca Togal peste 6000 dovezi în scris dela medici! Tabletele Togal dizolvă acidul uric și acționează deci direct la rădăcina răului! Nu faceți încercări cu preparate similare! Alții au încercat în locul Dv. și acum iau toți Togal! O încercare vă va convinge și pe Dv.! La Farmacii și Droguerii. Lei 52.—. Tabletele Togal sunt un produs elvețian!

COAFORUL KLEINER

S'A MUTAT IN STR. SĂULESCU No. 1
(colț cu Piața Unirei) — acordând reduceri de prețuri

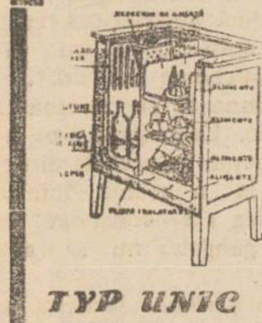

Pentru stimularea consumului gheței, desfacem sub preț de cost dulapuri frigorifere brevetate

„IDEAL"

izolate cu plută, cu următoarele prețuri fixe:

TYP UNIC LEI 1.500 BUCATA și
TYP DUBLU „ 2.500 „

„GHIAȚA" S. A. R. Iași Abator

Fabrica de cherestea WAISMAN
S. I. N. C.

PARCHETE DE STEJAR

neîntrecute în execuție și calitate
PREȚURI EXTREM DE AVANTAJOASE

Mare depozit de cherestea, esențe tari și moi
Fabrică de obezi curbate. Fag aburit. Uscătorie specială. Materiale lemnoase pentru rotărie.
Materiale pentru dogari.

DEPOZIT DE LEMNE DE FOC
Iași, Șoseaua Moara de Foc No, 18—28
Telefon 271—272

Vopsirea părului în orice culoare BINE EXECUTAT. Prețuri eftine la
coafor de prim rang, ***„DEMEK"***
S-sor Karl Podrazki
STR. LĂPUȘNEANU

Voiajuri individuale și în grupuri

Plecarea zilnică dela 26 Mai, la
Constanța--Mamaia și
Movila--Carmen Sylva
PREȚUL DE PARTICIPARE LEI 200, PE ZI.

Intreținere:

La Constanța la Palace-Hotel cu Strand la Mamaia
La Carmen-Sylva Hotel Movilă, Popovici, Panait
Băi de mare, băi reci și calde de nomol.
Cazinou, Chemin de Fer, Baccarat, Rulette, Dancing

Informațiuni prețuri și înscrieri la Biroul „Europa" la ziarul „Opinia".

ALEGEREA CONSILIULUI JUD. IAȘI

Alegerile pentru Consiliul jud. Iași au avut loc ieri și s'au terminat cu următorul rezultat:

Guvernul a obținut 17.882 voturi; național-țărăniștii 7949 și georgiștii 3088 voturi. In total au votat 29.955 alegători.

In consiliul județean 16 mandate revin liberalilor și 8 național-țărăniștilor.

Noul consiliu are urmatoarea formație: d-nii Vasile Iamandi, N. Andriescu, Gh. Gașpar, pr. C. Bârsan, D. Dragan, Al. Zipa, V. Petrescu, pr. Sava Popovici. Șt. Andriescu, Victor Bogdan, Spiridon Irimescu, pr. D. Miron, V. Malaimare, Pavel Botez, E. Daniclescu și I. Anton liberali.

V. Petrovanu, Anibal Ciurea, Gh. Ciobanu, pr. Gh. Bosie, I. Costinescu, I. Buzenchi, N. Răpeanu și L. Vieru, național-țărăniști.

Tot ieri au avut loc alegerile județene la Botoșani. Guvernul a obținut 21.000 voturi, naț-țărăniștii 10.170, iar cuziștii 3237.

Altă femeie cu inima în dreapta

Din Bacău se anunță că și acolo a fost descoperită o femeie cu inima în partea dreaptă.

Cazul a fost comunicat de d. dr. Radu Moise, directorul spitalului „Pavel și Ana Cristea". Pacienta este femeia Elena Moisiu, în etate de 37 ani.

Ea se plângea că simte dureri în partea dreapta a pieptului.

Făcându-se bolnavei un examen radioscopic, s'a constatat cu surprindere că inima ei se află în dreapta. Cazul este studiat cu interes de medicii din Bacău.

ARTERIOSCLEROSA

și noul ei tratament cu Sklerolsyrup Prof. Dr. Mladejowsky

Arterioscleroza se localizează acolo unde găsește un teren mai slab; formele cele mai răspândite sunt

1) Sclerozarea creerului; 2) a arterelor inimii sau a Aortei; 3) a rinichiului.

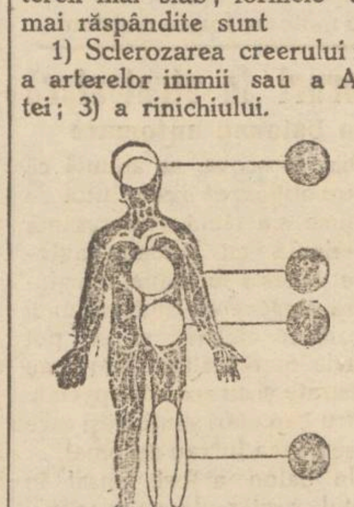

4) a extremităților.

Simptomele arteriosclerozei sunt, dela caz la caz, următoarele: tensiune urcată, insomnii, respirație anevoioasă după orice efort, amețeli, vâjâeli în urechi, dureri caracteristice din inimă și brațul stâng, precum și înțepeneală la articulațiile degetelor.

Singurul medicament, care acționează în mod serios și cu deplin efect asupra Arteriosclerozei, este

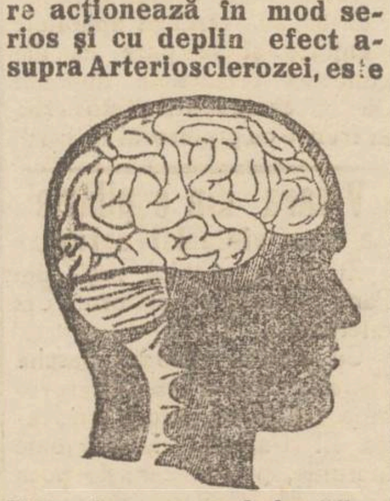

Sklerolsyrup prof. dr. Mladejowsky.

Sklerolsyrup conține și redă corpului sărurile de siliciu, pe care intestinul bolnavului nu mai poate asimila din anumite alimente ca pâine și cereale. Ei bine, tocmai aceste săruri

au menirea să împiedice acumularea depozitelor calcaroase din pereții arterelor.

In acest fel împiedică Sklerolsyrup Prof. Dr. Mladejowsky înaintarea arteriosclerozei și redă arterelor elasticitatea pierdută.

Pentru diabetici Sklerolsyrup D. preparat fără zahăr.

Cel mai mare internist al Europei scrie despre Sklerolsyrup

...mă grăbesc să vă comunic îmbucurat că succesele mele obținute în fiecare caz tratat cu Sklerolsyrup au fost uimitoare. Toți pacienții laudă efectul acestui admirabil medicament, mai ales prin acțiunea lui asupra respirației, durerilor anginoase și tensiunii arteriale.

(ss) Prof. Dr. Jaworsky Paris

Cereți gratuit la farmacii și droguerii sau prin poștă la Dep. G-ral E. & L. Cioară, Buc., str. Stelea 23, broșura „Arterioscleroza ziloul ei tratament cu Clerolsyrup, Prof. Dr. Mladejowsky".

O prăbușire a Temișoara

La Temișoara **s'a întâmplat** Sâmbătă seara un grav accident. Intreg plafonul sălii cinematografului „Capitol" s'a prăbușit cu un zgomot asurzitor. Norocul a fost că spectacolul avea loc în grădina cinematografului. Astfel s'a evitat o nenorocire gravă.

Printre spectatorii din grădină s'a produs mare panică.

Din tot localul n'au rămas decât pereți laterali și fațada. Pagubele se urcă la 10 milioane léi.

Prăbușirea se datorește unei greșeli de construcție. Cinematograful „Capitol" din Temișoara era unul dintre cele mai frumoase din țară și a costat 30 milioane lei.

Alt elev hoț

Orhei 14. — A fost înaintat parchetului elevul Viaceslav Iamburschi din com. Cecolteni, în etate de 12 ani, care a jefuit casa contabilului Glujco din acea comună.

Jandarmii au arestat mai întâi pe un țigan, care a mărturisit că l'a învățat pe elevul Iamburschi cum să fure.

Sfârșitul groaznic al unei fetițe

Bolgrad 14.—Săteanul Ignatie Barbatov din com. Vaisal plecând cu soția la munca câmpului, a lăsat acasă două copile în etate de 6 ani și un an.

Fetițele au stat pe cuptor. La un moment dat însă, copila cea mică a căzut de pe cuptor într'un ceaun cu apă fierbinte. Cealaltă fetiță speriindu-se, s'a ascuns în curte, unde a stat până seara. In acest interval de câteva ore, trupul surioarei a fiert în cazan. Și când părinții s'au întors acasă, n'au mai găsit decât cadavrul nefericitei copile.

Soția fuge de acasă cu bani și bijuterii

Chișinău 14. — Proprietarul P. Marinescu din com. Mârzești, jud. nostru, a reclamat parchetului că soția sa a părăsit domiciliul conjugal, luând o importantă sumă de bani, precum și multe bijuterii.

Fugara se află în prezent la Iași. Intrucât însă refuză să se reintoarcă acasă, d. Marinescu cere protecția justiției.

x **O ploie torențială** s'a abătut asupra județului Tutova. In satele Gheorghe Dimpol, Băcești și Praja a căzut și grină, care a distrus viile și pomii. Puhoaile au luat pe copilul Gh. Ciocun, în etate de 8 ani, ce se găsea cu oile pe câmp. Copilul s'a înecat.

x Biblioteca Universității expue de azi în sala de lectură a profesorilor, cărți vechi tipărite până la 1800.

Inspectoratul școlar va trimite zilnic grupuri de 40-50 elevi din cursul superior, ca să viziteze expoziția.

Un funcționar a fost delegat să dea explicațiile necesare.

1000 elevi din Iași

ieri dimineață la Teatrul Național

Duminica viitoare: un nou spectacol pentru elevii din județ

Inițiativa frumoasă luată de ziaristul Basarabeanu și care a găsit un sprijin generos în d. Emil Serghie, directorul Teatrului Național, s'a transformat ieri în fapt.

Spectacolul de ieri dimineață a fost de bun augur! Peste o mie de copiii săraci,— elevi dela toate școlile primare locale, s'au desfătat, distrindu-se de minune la povestea „Harap-Alb" — dramatizată de d-ra Nella Stroescu. Basmul acesta al lui Creangă, cu feți-frumoși, cu zmei cu zîne, a impresionat plăcut pe cei mici.

In tot timpul reprezentației a fost liniște desăvârșită. De altfel era și firesc, deoarece copiii au fost entuziasmați de interpretarea inimoasă a artiștilor,—care au jucat ieri mai bine ca oricând.

De comun acord cu direcția Naționalului, — care a binevoit să puie la dispoziție sala și pentru săptămâna viitoare, va avea loc Duminică dimineață un spectacol și pentru elevi din județ.

Ideia aceasta, pusă în practică odată cu venirea d-lui Serghie la direcția Teatrului Național, este foarte bine venită și merită a fi subliniată în mod deosebit.

Ne facem și exponentul micuților elevi, mulțumind tuturora, începând cu d. Serghie care a avut gentilețea să acorde spectacolul, d-lor Basarabeanu și J. Pascal, artiștilor precum și personalului de serviciu, **Ad.**

O studentă din Iași

încearcă să se arunce subt tren

Chișinău 14 — Am relatat la timp cazul studentei Adlena Andrian, originară din Iași, care fiind părăsită de concubinul ei, și-a provocat un avort.

Studenta a stat apoi câteva săptămâni în spital. de unde a ieșit abia eri.

Aseară dânsa a încercat să se sinucidă, aruncându-se sub locomotiva acceleratului care manevra în gara Chișinău. Fiind observată de mai mulți pasageri, d-ra Andrian a putut fi salvată.

Astăzi, ea va fi trimisă la urmă. Cor.

INFORMAȚIUNI

x Tribunalul secția IV a reconfirmat mandatul de arestare a învățătorului Popa din Voinești, acuzat de paricid. Deasemenea au fost confirmate mandatele membrilor bandei de spărgători condusă de Răileanu și Pistol.

x La institutul antirabic din Iași, au fost aduși cizmarul Diaconescu din Bacău str. Mărășești, împreună cu cei 4 copii ai săi. precum și alte 3 persoane, mușcate de un câine turbat.

x Delegatul brutarilor ieșeni împreună cu poliția au confiscat dela brutăriile Anghel Avram din Bul. Ferdinand 57 pâini, Gh. Borte din str. Uzinei 40 pâini, M. Eltovici din str. Zugravilor 37 pâini și Moise Ulner din str. Sărărie 75 pâini, cu lipsă la cântar.

x **Din Dorohoi** se anunță că în satul Hileșeni din acel județ a fost arestată femeia Elena Budnaru, care și-a omorât un prunc nou născut, aruncându-l în apă.

x **Lazăr Șăineanu.** — La Paris a încetat din viață, în etate de 75 ani, cunoscutul filolog Lazăr Șăineanu. Defunctul a scris numeroase lucrări filologice apreciate și în streinătate. Lazăr Șăineanu a fost însă mai ales cunoscut prin dicționarul său romînesc. Moartea lui a provocat un doliu simțit în cercurile culturale.

x Parchetul a trimis în judecată pe locuitorul Tudor Ionescu din Țicăul de sus 75, surprins pe când rupea manifeste electorale ale guvernului.

x Se aduc pe această cale mulțumiri d-or ajutori de primar pr. Gh. Niculea, I. Frühling și Pascu Stanciu, care au avut buna-voință de a pune la dispoziția organizatorilor spectacolului g r a t u i t pentru copiii dela Teatrul Național, toate mijloacele de transport.

x La chestura poliției au fost arestați pentru ultraj studenții Mincu Manuslav, Onicov Vladimir și Eugen Bosancovschi din Iași. Primul este acuzat că a lovit pe un sergent de poliție, iar ceilalți de lovirea unui jandarm la Teatrul Național.

x **Conferință.** Mâine, Marți, va conferenția în Aula Universității la ora 6 p. m. d. *Jules Romains,* subtilul scriitor francez.

Conferința este sub auspiciile cercului franco-român „*Luteția*".

x *Un grav accident* s'a întâmplat la moara d-lui H. Axinte din Hudești, (jud. Dorohoi). Mecanicul Gheorghe Dochiță, în etate de 26 ani, repara un motor defect. La un moment dat, mecanicul a fost curentat atât de puternic, încât a încetat din viață.

x **A fi frumoasă și atrăgătoare** este problema ce rezolvă **Crema Miraculoasă.** Această cremă distruge petele de pe obraz, albește și catifelează pielea dându-i un parfum delicios. Depozit Farmacia Dr. Ratianu, str. Cuza Vodă 48. Cereți ambalajul original. Marcă depuse.

Cronica muzicală

de WRATISLAVIUS

Teatrul Național:

Turneul de operă din București

„CASATORIA SECRETA"

(Operă bufă de CIMAROSA)

(Continuarea din pagina 1-a)

Asemănarea puternică există totuși. *Hanslick* o atribue influenței soarelui italian, strălucind pe un cer senin și intens albastru. Dar și el e impresionat de asemănarea în motive, așa că adaugă: „dacă muzica lui *Cimarosa* este ca spuma dulce dintr'o cupă de șampanie, muzica lui *Mozart* este vinul însuși". Iar din îmbibarea acestor două temperamente a ieșit apoi un geniu nou, impetuos și proaspăt—genul lui *Rossini.*

Odată cu apariția lui *Rossini* începe însă să pălească din ce în ce mai mult popularitatea lui *Cimarosa*—azi complectamente uitat.

E drept, melodiile sunt încă și azi agreabile urechei—în special aria tenorului sau celebra intrare a lui *Geronimo* (admirabil cântată de *Niculescu-Basu*). Deasemeni mai au *încă* efect duetul (basul cu baritonul, în actul II) sau duetul tinerei perechi—înainte de dispariție. Acum 150 de ani aceasta a însemnat o revoluție. Pentru prima oară a apărut atunci duetul, terțetul etc. —mergând până la sextet.

Când însă ne gân im, că de zeci de ani aceste „inovații" au dispărut din repertorul modern—azi nu se mai uzitează de loc, ne dăm abia seama, în ce situație i-au pus pe auditorii ieșeni, cântăreții ce ne-au oferit *„Căsătoria secretă".*

Pentru a nu se produce însă, nici urmă de confuzie, precizăm: toți interpreții au dovedit însușiri remarcabile, atât ca timbru cât și ca technică—de solo sau ansamblu, ducând acestea până la virtuozitate admirabilă. Excelenți cu toți, iar *Niculescu-Basu* neuitabil nu numai ca maestru cântăreț, dar și ca plasticitate în gesturi și alură, a surdului *Geronimo.*

In situație grea i-au pus însă cântăreții pe spectatori—și aici ajungem la punctul—să'i zicem local, al acestor însemnări.

Foarte puțini dintre spectatori au fost prin străinătate ca să'și poată face o educație muzicală (în ramura operei bine'nțeles). Deasemeni nu toți se pot deplasa la București ca să audă (sau să aziste) la spectacolele operei de acolo. Prin urmare, când e vorba să pornească o echipă a Operei—în turneu, ea nu trebue să plece cu *un singur* spectacol și încă și acesta, o lucrare mai mult de domeniul istoriei muzicei și—în cel mai bun caz, accesibilă numai acelora care dispun de un bagaj bogat de cunoștințe în acest gen.

Opera este un lux. E adevărat. Dar un lux necesar tuturor oamenilor care țin și la hrana sufletului. Vor invoca unii, că genul operei este extrem de costisitor, că e în decadență și că există o sumă de dificultăți technice pentru înjghebarea unui turneu. Toate sunt adevărate. La care însă adăugăm și răspunsul: Opera e întreținută de stat, deci cu sacrificii aduse și de ieșeni, operele sunt monumente ale geniului omenesc și—la fel cu pinacotecile, trebuesc păstrate. Iar dificultăți technice au fost învinse și de particulari (memento *Grigoriu !*) care oferea un ciclu de 20 de spectacole—la șir. Așa că 3-4 opere, consecutiv oferite și *anual* (nu la zeze ani odată, o singură seară...) noi credem, că este un postulat ce ni se cuvine — fără a avea aerul că rugăm mila cuiva.

Spunem acestea, pentru-că, dacă pe deoparte ne-a umplut sufletul de melancolie, când—după actul I-iu l'am auzit pe un tânăr jurist— mare amator de muzică și teatru, spunând: „pentru prima oară azist la un spectacol de operă", pe de alta însă, m'a surprins extrem de dezagreabil auzind forfoteala din sală, când se cânta uvertura și chiar în timpul spectacolului. Ba, în mijlocul execuției uverturei, mi s'a ridicat un cunoscut jurist și s'a dus până 'n fața scenei să vadă... ceva, in orchestră?

Să ne răspundă excelentul amic — dl. *Niculescu-Basu,* de care ne leagă amintiri vechi de un sfert de secol (de pe timpul „Țarului-teslar", a „Vice Amiralului" etc.): In care oraș din lume, *când se cântă operă,* se pot petrece asemenea pozne?

Cauza? Când la zece ani vii cu un spectacol, autohtonii nici nu mai știu să facă desebirea. Se comportă la *Cimarosa* (*Mozart, Verdi* sau *Wagner,* indiferent) exact ca la Alhambra iubește sau *Napoleon-Tănase.*

Iată de-ce am dori mult, ca rândurile acestea să ajungă sub ochii celor atotputernici și care, citindu-le să reacționeze la doleanțele unui ieșan incorigibil și statornic, într'un târg ce nu merită deloc atâta nesocotire.

Dacă nu din datorie, dar—cel puțin, din recunoștință, pentru...

Ceia-ce nu însamnă, că *Niculescu Basu* și camarazii săi n'au fost primiți cu entuziasm de lumea spectatoare, care dorește să-i mai audă și'n alte creații, a căror faimă a ajuns de mult la urechile noastre.

W.

x La punctul Poiana de pe malul Nistrului, grănicerii au găsit cadavrul unui necunoscut, în etate de 30-35 ani. Se fac cercetări.

ATWATER KENT - RADIO

Supranumite VOCE DE AUR

Aparatul cu renume mondial, care nu trebuie să lipsească din casa nici unui Radiofonist modern.

Reprezentanţa exclusivă:

Librăria „Cartea Românească"

Lăpuşneanu 6

Ce au discutat şi hotărât avocaţii ieşeni

în adunarea generală de Sâmbătă

Dezbaterea unor interesante probleme profesionale

Sâmbătă după amează s'a întrunit în sala de consiliu a baroului eşan adunarea generală extraordinară a avocaţilor convocată pentru discutarea unor importante chestiuni de ordin profesional.

Adunarea a fost prezidată de d. P. Pogonat, decanul baroului.

Scopul adunării

D-sa expune scopul convocării şi cere colegilor să comunice abaterile la legea avocaţilor comise de unii colegi.

D-nii *Andarache, Frangulea* şi alţii arată că unii avocaţi se servesc de anumiţi misiţi, cari misună pe sălile palatului, şi cu preţuri derizorii angajează procese. S'au citat nume de avocaţi bine cunoscuţi cari ar proceda în felul acesta.

Lista neagră

D. *Ionel Teodoreanu* dă cetire textului de lege care prevede sancţiunile ce pot fi aplicate acelor colegi, cari contravin la legea avocaţilor, precum şi acelor în afară de corp cari dăunează profesiunii.

D-sa propune să se întocmească „un tablou negru" al acelor cari practică misitia pentru avocaţi şi să fie reclamaţi parchetului.

Se hotăreşte să se trimită o adresă d-lui prim-procuror Misihănescu, prin care să fie încunoştinţat de cele ce se petrec în dauna avocaţilor.

Şi funcţionarii judecătoreşti

D. *Frangulea* comunică apoi că şi unii funcţionari judecătoreşti ar face o concurenţă serioasă avocaţilor prin introducerea de acţiuni, apeluri, etc.

De asemeni a semnalat că contencioasele sindicatelor proprietarilor Urbani şi al ipotecaţilor fac o concurenţă neloială.

Iau parte la discuţii d-nii H. Gherner, S. Gărcineanu, Chelpiner, Matache Georgescu, Segal, Schvartz, etc,

Chestiunea onorariilor

D. Alf. Herovanu propune ca conducătorii acestor contencioase şi în general avocaţii cari sunt semnalaţi pentru abateri, să fie chemaţi la barou pentru a li se atrage atenţia.

Se ia apoi în discuţie tariful la acte şi taxa pentru barou şi se constată că mulţi avocaţi primesc spre efectuare acte cu preţuri derizorii, prejudiciind breasla.

După propunerea unora, s'a hotărât ca o jumătate din onorar să fie reţinută la barou timp de două săptămâni, pentru a se evita frauda.

Se va atrage atenţia avocaţilor cari fac acte la judecătorii din oraş şi judeţ, şi cari neglijează în totul taxa de barou.

Au luat parte la discuţii d-nii I. Teodoreanu, Alfons Herovanu, M. Câmpeanu, M. Serion, M. Moscovici, Matache Georgescu, Cahane, d-na Ţintilă etc.

Eforiile judiciare

S'a hotărât apoi intervenţii la eforiile judiciare, pentru ca fondurile ce se strâng din cotizaţia avocaţilor să fie utilizate şi în folosul avocaţilor, anume: de a se aşeza la judecătorii mese şi scaune pentru avocaţi.

In ce priveşte diferitele abateri cari au fost semnalate la judecătorii, d. Pogonat a propus sezisarea inspectorului judecătoresc sau a ministerului de justiţie.

z. dessmond

Profesorii şi părinţii se consfătuesc

pentru o mai atentă supraveghere a elevilor

Ce s'a discutat ieri la Liceul Naţional

Convocaţi de către direcţiunea Liceului Naţional, părinţii s'au adunat în mare număr ieri la ora 11 dim. la liceu spre a se consfătui în vederea măsurilor de luat, în urma crimei şi jafurilor comise de elevii din Bucureşti.

Primul a luat cuvântul d. *Manoliu*, directorul liceului care dectară că deşi în decursul a 10 ani de când e director n'a avut cazuri grave de indisciplină sau infracţiuni şcolare, şi deşi Liceul Naţional este dintre cele mai bine cotate în întreaga ţară, totuşi se impun măsuri.

Citeşte circulările ministeriale referitoare la uniformele obligatorii—chiar pentru elevii din ultimul an, suspendarea frecventării cinematografelor şi spectacolelor, introducerea carnetelor de şcolaritate; controlul diriginţilor acasă la elevi spre a-i surprinde în lecturile lor cotrobăirea prin lucruri sau sertare spre a se vedea dacă n'au... obiecte suspecte etc.

In privinţa lecturilor, elevii vor avea voie să cetească numai acele cărţi după tabloul întocmit de profesorul de română.

D. Manoliu declară că graţie programelor prea uşoare, avem 50.000 bacalaureaţi. „Vina" cade în primul rând asupra schimbării programelor analitice. Incepând din anul viitor se va reîntroduce şi orarul de după masă.

Nerespectarea dispoziţiunilor referitoare la uniforme şi spectacole atrage eliminarea elevului, fără a se mai convoca consiliul profesoral.

Cu aceste măsuri şcoala va fi salvată şi odată cu ea generaţia de mâine...

*

Profesorul pr. Petrovanu protestează împotriva învinuirilor ce presa le aduce profesorilor. Sfinţia-sa spune că cinematograful este dezastruos pentru educaţia copiilor. Inaintaşii noştri au ajuns oameni mari, fără cinematograf.

D. dr. Frühling este complect împotriva sporturilor. Declară că 70 la sută din bolnavii de boli venerice sunt elevi. Ca încheiere cere militarizarea complectă a şcolilor şi aplicarea de măsuri severe.

D. Dorojan este împotriva petrecerilor şi jocurilor de cărţi de prin familii, în faţa elevilor. Cere înfiinţarea unei reviste de educaţie, organizarea de şezători, la care să asiste elevii şi profesorii.

Se declară partizan convins al militarizării şcolilor.

D. *B. Wachtel* cere să se dea elevilor cărţi din biblioteca şcolii.

D. *T. Hotnog* dă unele lămuriri referitoare la bibliotecă

D. *Ciugulescu* cere să se impue părinţilor o nouă taxă, din care se vor cumpăra cărţi pentru bibliotecă; după care d. *Kahane* rectifică unele păreri greşit exprimate de antevorbitorii săi, relativ la şcolile particulare.

La sfârşit d. *Manoliu* încheie mulţumind părinţilor pentru interesul ce-l arată şcolii.

Să sperăm că în urma acestor măsuri elevii nu vor mai fi „criminali" şi „bandiţi" — şi vor deveni blânzi şi... proşti ca mieluşeii.

Asistent

x Un ten curat, fraged şi catifelat se capătă şi se conservă, întrebuinţând renumita şi inimitabila *Cremă de lăcrămioare*. Nu conţine substanţe vătămătoare. Curăţă, albeşte şi catifelează faţa. Cereţi borcane şi cutii mici în ambalaj original. Depozit Farmacia Dr. Beceanu Piaţa Halei.

Refacerea conductei de apă

Inspecţia d-lui primar Racoviţă

D. Osvald Racoviţă, primarul municipiului, s'a înapoiat aseară în localitate, după două zile de verificare a conductei de la Timişeşti. Primarul a fost însoţit de d-nii Nicu Stanciu, ajutor de primar, Antistescu, directorul serviciului şi de d-nii Calmanovici şi Teodoru, reprezintanţii societăţii „Edililitatea".

Din nou primarul şi-a dat seama de toate părţile slabe ale conductei şi de aplicarea măsurilor pentru o grabnică îndreptare.

Toate dispoziţiile luate, se găsesc în curs de executare şi sunt sever supraveghiate, aşa încât conducta va fi pe deplin asigurată.

DAN

„SÂNTEM CHIT!"

Miercuri seara la Teatrul Naţional

Mercuri 16 Mai cor. (a doua zi de serbătoare legală: Ziua Eroilor), se reprezintă la Teatrul Naţional pentru ultima oară excelenta comedie „*Sântem chit*" (în zodia porcului).

Succesul obţinut până în prezent cu acest spectacol ne îndreptăţeşte să scontăm şi pentru Miercuri o sală plină.

Interpretarea: d-nii C. Ramadan, Mil. Gheorghiu, Gh. Sion şi d-na Elena Bărbulescu, d-rele Margareta Baciu, Atena Marcopol, El. Petrăchescu.

Fără indoială că „*Sintem chit*", comedia plină de vervă şi spirit fin, va atrage mult public dornic de a se amuza câteva ore.

x Comandaţi clişeie la ziarul „Opinia".

Un comunicat naţ-ţărănist

în jurul alegerilor judeţene

Primim următorul comunicat:

„*Conducerea partidului naţional-ţărănesc din Iaşi dă o categorică dezmintire aserţiunei publicate de ziarul „Lunea" de azi dimineaţă că partidul naţional-ţărănesc ar fi încheiat un cartel cu liga d-lui Cuza.*

„Cuziştii au avut cuvântul de ordine a se abţinea dela alegeri, ceiace au şi făcut. Acei puţini constrânşi de guvern de a veni la vot, au cerut dispoziţia conducerei lor de a-şi anula votul.

„Rezultatul obţinut de organizaţia naţional-ţărănistă este datorit muncii şefilor de sectoare în reorganizarea după noul statut".

O conferinţă interesantă

a d-lu prof. Gr. T. Popa

In faţa unui mare număr de institutori şi cetăţeni, părinţi de ai copiilor, în sala căminului cultural „Dr. C. Angelescu" de pe lângă Şcoala primară „Gh. Asachi" eri, Duminică, 13 Mai, domnul profesor doctor Gr. T. Popa a conferenţiat, având ca subiect: „Şcoala primară de la noi şi aiurea".

Intr'o formă aleasă şi pe înţelesul tuturora, cu o vorbire clară şi curgătoare, timp de o oră şi jumătate D-sa a ţinut încordată atenţia tuturora. A trecut în revistă toate sistemele de învăţământ şi educaţie din timpurile cele mai vechi şi până în zilele noastre, enumerând pe cei mai mari pedagogi şi educatori ai diferitelor popoare.

A insistat asupra felului cum sunt astăzi organizate şcolile din America, începând cu şcolile de copii mici şi până la Universitate.

Direcţiunea şcolii şi a căminului aduce şi pe această cale vii mulţumiri d-lui profesor Gr. T. Popa.

Direcţiunea căminului a mai hotărât, ca în anul şcolar viitor, asemenea conferinţe să se ţină cel puţin odată pe lună.

Pentru Dvs. Doamnă,

GALLIA primeşte zilnic noutăţi

Sucursala IAŞI

Str. Cuza Vodă No. 83

INSTALAŢI IN APARTAMENTUL Dvs. CAZANE DE BĂI CU RENUMITA MARCĂ

„GLOBUS"

şi veţi fi mulţumiţi. Fiecare bucată este garantată de fabrică.

Produsul firmei

METALLOGLOBUSS.A.

Bucureşti

Informaţii

x D. Căpitan Anghelescu, devotatul comandant al pompierilor din localitate, a fost decorat de M. S. Regele cu Crucea de Onoare „pentru merit".

x Banca Română Franceză a declarat apel în contra declarării ei în stare de faliment.

Curtea a fixat termen pentru 6 Iunie.

x Miine Marţi 15 cor. va avea loc la sediul asociaţiei funcţionarilor de bancă a doua şedinţă de breaslă.

Va conferenţia d. H. Rapaport despre: „Vechile legi muncitoreşti în comparaţie cu cele actuale"

x *Comisia interimară a Camerei de comerţ* a ţinut azi dimineaţa şedinţă.

A prezidat d. I. Zipa. S'au discutat chestiuni curente de organizare a oboarelor, a serviciului contencios, etc.

D-l Fred Şaraga a propus înfiinţarea unei case de ajutor şi împrumut pentru negustori.

Propunerea a fost acceptată.

x Implinindu-se un an dela moartea regretatului tinăr Tomiţă Săvescu (fiul d-nei şi d-lui Gh Săvescu), un parastas s'a oficiat ieri la mormântul din cimitirul „Eternitatea".

Convocarea

corpului didactic

Corpul didactic secundar din Iaşi este convocat în adunare generală ordinară

Mercuri 16 Mai 1934, ora 5.30 p. m.

La ordinea zilei:

a) Darea de seamă asupra adunării dela Brăila;

b) Chestionarul pentru Congresul internaţional al Invăţământului secundar de la Roma;

c) Comisiunile de bacalaureat din Iunie 1934;

d) Chestiunea organizării.

Adunarea are loc la *Cercul Didactic*.

PIERDUT un portmoneu conţinând diferite acte, carnet de student etc. precum şi o chitanţă de depunere la Casa Păduri'or. Rog persoana care l'a găsit să mi-l aducă în strada Ipsilanti 16 şi va primi o bună recompensă.

Cibulski Iosif
student

La brutăria L. CLIMER str. Anast. Panu 78, se găseşte zilnic pâine bună şi higienică.

ULEI DE IN şi cânepă, dublu fiert, garantat la analiză, găsiţi numai la „Păun" strada C. Negri 3 (Tg. Cucului).

DE INCHIRIAT 5 odăi de stăpân, baie, bucătărie, odaie p. servitori, 2 antrete, garaj, şură, odaie p. şofeur. Strada Sărărie 73 la etaj.

Cinematograful Phoenix

prezintă astăzi Luni 14 Mai Cel mai bun program din toată stagiunea cu: Parter 15 lei, 10 lei studenţi şi 8 lei Galeria.

Măşti de Ceară

cu Lionel Atwyl şi Glenda Farel. Filmul este complect colorat.

Al doilea film:

PAT ŞI PATACHON în Cavalerii în zdrenţe

Complectare: Silly Simphonie în CÂNTĂ PRIMĂVARA

Publicaţie

50 % reducere din taxele tarifelor întregi acordă calea ferată dela 17 Mai ora 0⁰⁰ la 22 Mai 1934 ora 24⁰⁰ inclusiv şi dela 26 Mai ora 0⁰⁰ la 29 Mai 1934 ora 24⁰⁰ inclusiv, pentru toţi călătorii şi pe toate liniile, fără nici o restricţie şi nici o viză.

Ad No. 52920.
R. A. 1934.

Regia Autonoma CFR.

Cinema SIDOLI

ASTĂZI Luni 14 Mai

Celebra operetă

Broadway iubeşte

cu Leo Carole şi Mary Brian

Al doilea film:

Noua premieră de senzaţie

Reintoarcerea D-rului Fu Manchu

Strania aventură a D rului Chicely

cu marele artist eoglez

WARNER OLAND

Complectare:

Jurnal sonor Paramount

Săptămâna Cărţii

Eforturile lăudabile

ale librarilor ieşeni

Strădania librarilor ieşeni pentru a stimula pe cetitori şi a determina o vânzare mai abundentă a cărţii româneşti şi în general a cărţii în această „Săptămână a Cărţii", —este demnă de elogii.

In afară de „Socec" ale cărui eforturi le-am relevat într'o cronică anterioară, fac şi celelalte librării tot ce le stă în putinţă pentru a atrage pe cetitori.

Cartea Românească

alias V. Lăzărescu, care este sufletul acestei instituţii în localitate, a garnisit vitrinele librăriei din str. Lăpuşneanu cu tot ce are mai select scrisul autohton.

In afară de aceasta standurile din diferitele puncte ale oraşului, pun cartea la îndemâna lectorului.

D. Lăzărescu este foarte optimist în ceiace priveşte rezultatul pe care-l va da „Săptămâna Cărţii".

La „Hachete"

a fost pe ziua de eri dever frumos.

D. Munteanu directorul librării ne declară cu satisfacţie:

— „Prevederile noastre în ceiace priveşte rezultatul Săptămânii Cărţii, au fost confirmate. Mulţumită d-lui căpitan dr. Sabaresse, care ne-a pus la dispoziţie cercetaşii, publicul a fost plăcut impresionat şi răspunzând eforturilor noastre a cumpărat în fine şi cărţi".

*

Pentru plansamentul cărţii se străduieşte şi d. *Peretz* depozitarul editurilor „Adevărul" care a aranjat un bazar excelent în str. Lăpuşneanu.

In ultimul timp d. Ath. Ghiorghiu anunţă în afară de cei 4 scriitori cari vor da autografe la „Socec", pe alţi doi: d-nii Mircea Eliade şi Puiu Gârcineanu.

Scriitorii Bucureşteni sosesc mâine în localitate. *z. ds.*

INFORMAŢIUNI

x Concetăţeanul nostru d. Mihai Negruzzi, fost primar şi senator, a fost avansat general (în cadrul rezervei), pe ziua de 10 Mai.

x „*Politica*" apărută astăzi dimineaţă publică interesante articole şi reportagii politice locale.

Cunoscutul caricaturist ieşan Sell, stabilit la Paris scrie un reportaj din viaţa marilor vedete cinematografice.

x Pictoriţa Veronica Florescu din str. Elena Doamna, a reclamat parchetului pentru ameninţare cu moartea pe chiriaşul ei d. Gh. Iancu.

Se cercetează.

x Dl. Inspector Financiar I. Pădureanu a sosit azi în localitate pentru a continua ancheta începută contra fostului Ad-tor Financiar de constatare.

x Tribunalul secţia II-a a confirmat mandatul de arestare lui Zigu Leibovici învinuit de furt.

x In legătură cu reclamaţia d-nei Ides Herşcovici în contra cunoscuţilor comercianţi ieşeni fraţii Dulce din Socola autorităţile au luat o nouă declaraţie bătrânului Solomon Dulce care se află pe patul de moarte.

Bătrânul a declarat că reclamaţia împotriva fiilor săi este exagerată şi că aceştia nu i-ar fi luat nimic fără consimţământul său.

Declaraţia a fost anexată dosarului cauzei.

x **„Renaşterea şi Spania".**— Dl. Jorge Guillen, distinsul scriitor şi profesor la universitatea din Sevilla, conferenţiază astăzi Luni, la ora 6 p. m. în aula universităţii, cu subiectul „*Renaşterea şi Spania*".

Conferinţa va fi ţinută în limba franceză, în prezenţa ministrului Spaniei din Bucureşti.

Intrarea liberă.

RĂCEALĂ,
DURERI DE DINŢI,
Dureri REUMATICE
alină

JAWOL

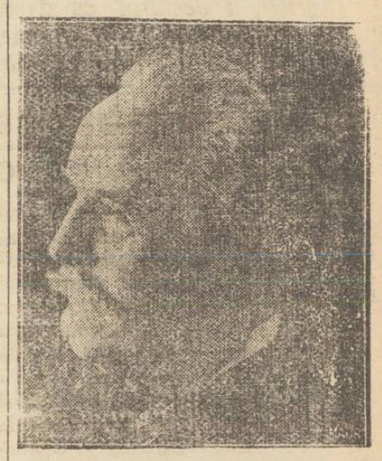

CAROL MAY

Una din trăsăturile caracteristice ale sufletului omenesc este aceea pe care poporul nostru o explică atât de plastic în puţinele cuvinte: „dorul de ducă". Această nevoie de a evada din mediul în care trăim, se face simţită cu mai multă putere ca oricând în epoca tinereţii omului, când copilul a păşit în al cincisprezecelea sau şaisprezecelea an al vieţii. El vrea să zboare, vrea să cunoască locuri noui, şi setea aceasta nepotolită îi transformă sufletul de cele mai adeseori şi părinţii caută cu îngrijorare leacul potrivit pentru liniştirea odraslelor lor.

Dar nu există decât unul,— unul şi bun, cum se zice în limbaj popular. Şi acesta e *cartea*, ca tea cu descrieri de călătorie pentru mintea fragedă a tânărului, cu aventuri amuzante, primejdii din cari eroii scapă cu bine mulţumită curajului lor, a inteligenţei şi a stăpânirii de sine.

Un călător genial, care a străbătut pământul în lung şi'n lat, s'a oprit pretutindeni, a cercetat totul, a stat de vorbă cu oamenii, le-a înţeles păsurile, a întâmpinat peripeţii cu duiumul, pentru ca apoi să le aştearnă pe hârtie, a fost *Carol May*, bătrânul sfătos care şi-a încheiat viaţa în glorie şi căruia poporul său i-a înălţat un monument în una din pieţile oraşului său natal, ca mulţumire pentru binefăcătoarea înrâurire exercitată asupra tinerelului dorito de a se instrui, de a cunoaşte mereu mai mult, tot mai mult.

Cine citeşte romanele pline de vervă scânteietoare ale lui Carol May se simte renăscând la o viaţă nouă, rămâne împăcat cu sine, devine bun şi înţelegător, silindu-se să respecte durerile altora şi să se bucure laolaltă cu dânşii de bucuriile lor.

Carol May este, desigur, cel mai mare scriitor pentru tineret. El a cultivat ca nimeni altul genul romanului instructiv şi distractiv, şi-a ales eroi simpatici, cu însuşiri vrednice de laudă, i a plimbat prin Egipt, Turkestan, India, America de sus şi cea de nord, apoi i-a adus acasă şi i-a pus să istorisească şi altora prin câte au trecut şi ce au văzut.

Il citim cu plăcere nespusă pe cercetătorul Pieilor Roşii şi al Arabilor, pe omul cu ţinuta morală severă, care biciuieşte păcatele şi slăveşte virtuţile, care se încântă în faţa piramidelor cu existenţă de secole şi-i compătimeşte pe bieţi sălbatici din inima Africei, cari cu mintea lor simplă sunt totuşi oameni de treabă când îi priveşti cu îngăduinţă.

„Asociaţia pentru răspândirea scrierilor lui Carol May", care a luat fiinţă în ţara de baştină a marelui povestitor, s'a gândit că nu poate cinsti mai bine memoria genialului romancier, decât străduindu-se să popularizeze cât mai mult scrierile sale.

ULTIMA ORĂ

D. Vaida nu se va asocia la acţiunea Averescu-Gh. Bratianu

Cluj 14.—Ştiri diu Bucureşti arătau că emisari ai d-lor mareşal Averescu şi Gh. Brătianu vor sosi la Cluj pentru a lua contact cu d. Al. Vaida.

Până astăzi însă, n'a sosit nici un emisar. Iar d. Vaida, întrebat de ziarişti, a declarat că **d-sa n'ar putea da răspuns favorabil** *unei eventuale solicitări din partea d-lor Averescu şi Gh. Bratianu.*

*

In schimb, au sosit la Cluj d-nii Mirto şi Crişan, trimişi de conducerea partidului naţ.-ţărănesc. Ei vor lua astăzi contact cu d. Vaida pentru aranjarea situaţiei din organizaţiile ardelene.

In cursul săptămânii, d. Vaida va sosi în Bucureşti şi va participa la şedinţa biroului naţ.-ţărănesc.

Acordul averescano-georgist

Bucureşti 14 - Se precizează că acordul averescano - georgist, n'are un scop imediat, ci urmăreşte obiective viitoare.

Dovadă că-i aşa, este ca în alegerile comunale şi judeţene care au loc, cele două partide pun liste separate.

In memoria voevodului

Constantin Brancoveanu

Bucureşti 14.—Luni 21 Mai (Sf. Constantin şi Elena) va avea loc solemnitatea reînhumării osemintele voevodului Const. Brâncoveanu.

Tot atunci se va comemora împlinirea a 220 ani de la moartea Voevodului.

Rămăşiţele domneşti vor fi transportate cu mare fast dela Patriarhie la biserica Sf. Gheorghe-Nou. Cortegiul va fi alcătuit din membrii Sf. Sinod, stareţii tuturor mânăstirilor din ţară, oţi preoţii din Bucureşti, reprezintanţii autorităţilor, şcolile şi armata.

In acea zi vor avea loc festiv tăţi la toate şco ile din ţară, unde se va vorbi elevilor despre domnia lui Const. Brancoveanu.

Guvernul stăpân pe situaţie

-- declară d. ministru Inculeţ

Ismail 13.—La clubul liberal din Ismail s'a făcut ieri instalarea d-lui Sergiu Dimitriu ca şef al organizaţiei liberale locale.

Au rostit cuvântări d-nii Al. Popescu-Necşeşti şi I. Inculeţ.

D. ministru Inculeţ a declarat, între altele, că zvonurile alarmiste n'au nici un temei; iar guvernul e stăpân pe situaţie şi îşi aplică programul anunţat.

Numai în cafenelele Bucureştiului oameni fără ocupaţie găsesc distracţie în a vorbi despre o pretinsă retragere a cabinetului.

Guvernul se bucură de încrederea ţării şi Coroanei; şi nu există altă formulă politică spre a în ocui actualul regim liberal.

D. Dinu Bratianu

pleacă în străinătate

Bucureşti 14. — D. Dinu Bratianu, şeful partidului liberal, pleacă la Kissingen în cursul acestei săptămini, pentru a-şi face obişnuita cura.

D-l D. Brătianu se va înapoia curând, pentru a participa la sesiunea extraordinară a parlamentului şi a se ocupa de alcătuirea bugetului.

Inarmări şi focare de război!

Belgrad 14 —„Politika" publică un interview pe care corespondentul din Londra l-a luat lordului Robert Cecil.

Bărbatul de stat englez a declarat că pericolul de război nu-i iminent. Insă există două focare de război: încordarea franco germană şi politica Japoniei.

*

Londra 14.—O telegramă din Tokio arată că Mikadoul a semnat decretul pentru trimiterea în China de Nord a încă 4 divizii,— în total 160.000 oameni cu toate mijloacele moderne de luptă.

Japonia îşi continuă planul de a cuceri definitiv Mandciuria.

Anglia îşi înarmează Dominionurile

Londra 14. — Guvernul britanic a hotărît înarmarea Dominionurilor.

In Africa de Sud se constitue armată permanentă, din 50,000 soldaţi activi şi 100,000 rezervişti.

Litoralul dominionului va fi fortificat.

Se procedează şi la înarmarea Australiei,—în care scop s'au făcut comenzi însemnate de aviaţie.

Matchul

Schmelling-Paolino

Barcelona 14. — Aseară a avut loc matchul de box între Schmelling şi Paolino.

După 10 reprize, arbitrii au declarat match nul.

Publicul s'a declarat nemulţumit şi a protestat vehement, pe motiv că s'a făcut nedreptate lui Schmelling. In primele 8 reprize, boxerul german a fost în avantaj vădit.

UN AVION

aterisează forţat

Temişoara 14.— Cu prilejul unui meeting de aviaţie, avionul „Voevodul Mihai" tip Farman, s'a defectat pe când trecea deasupra gării „Domniţa Elena".

Pilotul căpitan Oiteanu, cu mare dibăcie, a reuşit să aterisze în condiţii bune, evitând accidente de persoane.

Sinuciderea unui octogenar

Bucureşti 14.—Bătrânul Herman Schoenfeld, în etate de 80 ani, domiciliat în str. Armoniei 4, suferea de o boală incurabilă.

Ieri, nefericitul şi-a pus capăt vieţii, asfixiindu-se cu mangal.

Voiajor arestat

Firma Ecol din calea Şerban Vodă 30, a reclamat că voiajorul Avram Tauber a fugit, însuşindu-şi suma de 600,000 lei.

Poliţia a reuşit să aresteze pe voiajorul necinstit.

x Dl Dr. Helfman va vorbi Marţi 15 Mai ora 8.30 seara la Sinagoga Mare din Târgul Cucului, tratând subiect l „Ce trebue să ştie un evreu despre Palestina.

LES OEUVRES DE M. JULES ROMAINS
EN VENTE CHEZ
„HACHETTE"

Serbarea Restauraţiei

Bucureşti 14.—Ziua de 8 Iunie (restaurarea monarhică), se va serba anul acesta, cu un fast deosebit.

Parlamentul va ţine şedinţă festivă; iar defilarea trupelor şi şcolilor va fi grandioasă.

In Polonia

un nou prim-ministru

Varşovia 14.—Guvernul şi-a prezintat demisia, cu scopul de a se numi un alt prim-ministru.

Preşedintele Moscicki, cu avizul mareşalului Pilsudski, a numit prim-ministru pe d. Leon Koslowski. Aproape toţi ceilalţi miniştri rămân la locurile lor.

Instalarea episcopului Dionisie

Ismail 14.—Ieri s'a făcut cu un fast deosebit instalarea P. S. S. Dionisie, episcopul Ismailului şi Cetăţii Albe.

Au rostit cuvântări d. Inculeţ ministrul de interne, I. P. S. S. Mitropolitul Gurie şi d. dr. C. Angelescu ministrul instrucţiei.

Accident groaznic

în Franţa

Paris 14.—La concursul automobilistic dela Fontainbleau, a apărut pe traseu un câne, în faţa maşinei conduse de Erik Lora şi care mergea cu viteza de 170 km. pe oră. Voind să evite cânele, şoferul a virat brusc; maşina a derapat şi a intrat în public.

Sânt 6 morţi şi 7 răniţi.

Erik Lora, transportat la spital, a încetat din viaţă.

Ştiri poliţieneşti

Agresiune

Astă noapte locuitorul N. Rotaru din str. Caragiale 9, pe când se întorcea spre casă, a fost atacat de fraţii Gh. T. şi V. Budulică din str. Ţutora 46. Aceştia l-au trântit la pământ cu scopul de a-l jefui dar agresorii au fost surprinşi de câţiva trecători şi trimişi la poliţie pentru cercetări.

Furturi.—Din locuinţa d-lui M. Rusnac din str. Zugravi 31, s'a furat asiă noapte un ceas, o brăţară şi o sumă de bani.

— D-nei Bălteanu din str. Speranţa 12, i s'a furat un ceas de aur în strada Cuza-Vodă.

Diverse. — Sînt cercetaţi la poliţie tinerii C. Brăescu şi M. Menasche care au provocat scandal la hotelul „Rusia".

— Au fost înaintaţi chesturii Anatol Straleschi din Soroca şi Natalie Rusu din Bălţi, găsiţi în plină tandreţe, în grădina Copou. *Rep.*

x *Fruntaşul sionist d. dr. M. Helfman* a făcut astăzi o expunere în faţa reprezentanţilor prese, asupra situaţiei Palestinei, din punct de vedere politic şi industrial.

D. dr. Helfman a insistat şi asapra relaţiunilor economice existente între Palestina şi România.

Astă seară d-sa va conferenţia la soc. „Ahva" din str. Cuza Vodă; iar mâne după amiază va vorbi la sinagoga centrală din Tg. Cucului.

INFORMAŢIUNI

x **Şezătoare literară.** — *Sindicatul ziariştilor profesionişti din Iaşi participă efectiv la sărbătoarea „Săptămânii Cărţii".*

Mâne seara la ora 9 jum. sub auspiciile Sindicatului, va avea loc la „Sfatul Negustoresc" o şezătoare literară, la care vor colabora cunoscuţii scriitori, d-nii N. D. Cocea, Camil Petrescu cu Mircea Eliade, Sergiu Dan, Puiu Gârcineanu, etc.

Dl. N. D. Cocea va ţine o causerie.

x Conducerea Camerei de Comerţ a hotărât dizolvarea actualei formaţii a Contenciosului acestei instituţii.

x *Acceleratul Iaşi-Bucureşti* a fost astă noapte din nou atacat cu pietre la ieşirea din staţia Buhăeşti.

Până în prezent n'au putut fi descoperiţi răufăcătorii.

Autorităţile cnferiste anchetează.

x **Autografele la „Socec"** —In cadrul *„Săptămânii cărţii"* sosec la Iaşi mâine Marţi 15 Maiu au orii Bucureşteni: N. D. Cocea, Camil Petrescu, Sergiu Dan, Theodor Răşcanu, Puiu Gârcineanu, care vor semna autografe în localul Librăriri „Socec" între orele 10-1 şi 4-8.

Ieşenii vor ave astfel ocazia să cunoască pe fruntaşii literaturii româneşti şi să adaoge bibliotecii lor cel mai preţios dar ce-l poate oferi un scriitor cititorilor săi: o dedicaţie autografă.

x **Tusa şi Răguşeala** în brorchite gripale dispar repede cu *Pastilele de Eucalipt Benzomentolate Dr. Ratianu* aprobate de Consiliul Sanitar Superior. Indicate în toate afecţiunile pulmonare, laringite, astmă, desinfectează plămânii uşurează respiraţia. Depozit-Farmacia Dr. Ratianu, Cuza-Vodă 48.

x *Astăzi la prânz a sosit în localitate ministrul Spaniei la Bucureşti însoţit de d-nii Jorge Guillen, profesor la Universitatea din Sevilla şi Stelian Popescu, directorul ziarului „Universul".*

La ora 4 d. Stelian Popescu va face o vizită la sediul „Sindicatului ziariştilor ieşeni din str. Banu.

x Sâmbătă 12 Mai a avut loc la Liceul Ortodox „Elena Odobescu" sărbătoarea cărţii. Cu acest prilej d. prof. C. Balmus, a ţinut o interesantă conferinţă despre importanţa cărţii. A urmat un program ocazional executat de elevele şcolii şi apoi asistenţa a vizitat expoziţia cărţii aranjată frumos de d-na prof. V. Mancaş.

SPORT

FOOT-BALL

Victoria C. F. R.-Fulgerul 6-0 (3-0)

Eri s'au desfăşurat la parcul Sportiv ultimele două matchuri de campionat.

Primul s'a terminat în favoarea „Victoriei", care a învins cu 6 la 0 echipa Fulgerul".

Au marcat pentru Victoria: Murca (4) şi Coteanu (2).

Textila M. W.—Concordia 6-0 (2-0)

Al doilea match a fost mai interesant, deoarece Textila lupta spre a învinge cu cel puţin 4-0, pentru a putea astfel să-şi asigure campionatul Iaşului.

Textila a reuşit să câştige cu 6—0, devenind astfel campioană.

Au marcat pentru Textila: Pavlovschy (1), Baloş (2), Fleaca (1), Vasidevschy (1) şi Pipa (1).

M. Aureanu

Cititi zilnic Opinia

DIRECTORUL GENERAL AL C. F. R.

a inspectat astăzi gara Iaşi

Directorul general C. F. R. d. ing. Cezar Mereuţă a fost azi dimineaţă în inspecţie, în localitate.

D-sa a sosit cu trenul de Bucureşti fiind însoţit de d-nii: Filitti, sub director general, ing. Panaitopol, ing. Macovei, ing. Brückner, Mereuţă şi Stoica, şefi de unităţi în direcţia generală.

Pe peron au fost primiţi de d. ing. Emil Niţescu, directorul regiunei de exploatare, şefii de unităţi locale şi funcţionarii. După prezintările de rigoare, s'a servit ceaiul în sala de recepţie a staţiei.

O lucrare de proporţii

D. Niţescu conduce oaspeţii spre terenul unde s'au făcut nouile lucrări.

In drum, d. Mereuţă primeşte o delegaţie de pensionari ceferişti care îi înmânează un memoriu.

Se vizitează noul depou, — o lucrare de proporţii, în cel mai modern stil, (aproape unica în ţară) şi care a costat circa 50 milioane lei.

Dl. Niţescu mulţumeşte directorului general pentru felicitările aduse şi plasează un... fitil:

— „Mai facem şi nişte ateliere. Desigur că ne veţi mai da banii trebuitori!"...

Zâmbind, d. Mereuţă n'a dat nici un răspuns.

D. Niţescu ne spune:

— „Aiasta înseamnă că lucrarea se face".

*

D. ing. Mereuţă a mai vizitat serviciile din staţie, locuinţele noui ale ceferiştilor, etc.

A promis realizarea unor doleanţe; şi cu o drezină specială, însoţit de colaboratorii direcţi şi de d. Niţescu, a pornit să inspecteze instituţiile din Bălţi, Vijniţa, Lipnic.

Ultimul obiectiv al inspecţiei va fi Cernăuţiul.

Miercuri, directorul g-ral va fi la Bucureşti.

Preecle

D. director g-ral e cam sgârcit cu vorba.

Ii stoarcem totuşi unele declaraţii:

— „Cu toate vremurile critice, la C. F. R. facem operă constructivă. Realizăm mereu îmbunătăţiri la serviciile noastre exterioare.

Modernizăm ceiace este învechit, renunţăm la tot ceiace împiedică bunul mers al instituţiei noastre.

Aceasta pe de oparte.

Pe de alta, căutăm mereu să facem avantagii călătorilor. In afară de garnituri cu vagoane care nu mai lasă nimic de dorit, acordăm,—după cum s'a văzut avantagii de călătorie. Dibuim spre un tarif normal, accesibil.

Şi până la toamnă, socot, că-l vom înfăptui"...

*

Insoţind pe d. Mereuţă în inspecţia făcută, ne-am dat seamă că directorul g-ral al C. F. R. este iubit, stimat şi înţeles de colaboratorii săi.

H Burileanu

x **DALIN** vindecă dureri de cap, dinţi, junghiuri, gripa şi orice durere provenită din răceală. *Dalin nu vatămă inima şi stomacul.* Nici o durere nu rezistă antinevralgicului *Dalin.* Cereţi Dalin la toate farmaciile

Pentru cura D-v. în
Cehoslovacia
plătibilă în Lei, în condiţiunile cele mai favorabile, adresaţi-vă la Agenţia
Wagons-Lits-Cook
—Iaşi—
P. Unirei

Iaşi-Galaţi
pleacă regulat comisionar
Comisioanele se primesc la magazinul H. Rachbuch Str. Academiei 2 (sub Hotel Traian).

ORA 2

Tratative cu Rusia

Scopul vizitei d-lui Ruşdi Bey

Bucureşti 14.—Din cercurile politice se afirmă că scopul vizitei d-lui Ruşdi-Bey ar fi în legătură cu reluarea raporturilor între România şi Rusia. Se precizează că săptămâna viitoare d. Titulescu va avea loc la Geneva o întrevedere cu reprezentantul Sovietelor.

Execuţia unor atentatori

Belgrad 14.— Azi dimineaţă atentatorii Oreb şi Begovici, care pregătiseră un atentat la viaţa regelui Alexandru al Jugo-Slaviei şi care fuseseră condamnaţi la moarte au fost executaţi pe strada principală din Belgrad.

La spectacolul execuţiei a asistat un public imens.

Frământările dela naţ.-ţărănişti

Buc. 14— In cercurile naţional-ţărăniste se confirmă versiunea că d. Vaida se retrage dela conducerea organizaţiilor ardelene. Deasemenea se confirmă că d. dr. Lupu va lua şefia acestei organizaţii.

Acesta ar fi mobilul plecării d-lor Mirto şi Crişan la Cluj, având misiunea de a pregăti schimbarea conducerii în Ardeal.

DIVERSE

— Recursul asasinilor lui I. G. Duca se va judeca la 30 Mai crt.

— In comuna Sălişte din jud. Sibiu a izbucnit o gravă epidemie de scarlatină. S'au declarat 42 cazuri dintre care 8 mortale.

— La Hong-Kong (China) s'a produs o gravă explozie a unor rezervoare de gaz. Sînt 20 morţi şi 100 răniţi.

Intrebuinţaţi pentru lustruitul ghetelor şi pantofilor
Crema de Ghete
5 lei Pasta
„GOTHALIN", preparată din cea mai pură terebentină Franceză 100 %, astfel că sunteţi garantaţi că nu atacă încălţămintea, plus obţineţi lustru frumos şi durabil.
Incercaţi cu încredere la băcanul sau droghistul D-v.

Informaţii

x **Vechiul magazin de ceai şi coloniale „La muntele Ararat" Fraţii Magardicean din Piaţa Sf. Spiridon anunţă onor. clientelă că a pus în vânzare untdelemn de măsline, veritabil grecesc cu Kgr.**

x Doctorul Enric Pekelman, dentist, str. Carol 44, şi-a reluat consultaţiunile.

x **Publicaţiuni** pentru Monitorul Oficial se primesc la administraţia ziarului „Opina".

x *D. Dr. Gancevici* consultă boli de piept în str. Lăpuşneanu 19 între orele 1—4 p. m.

O HAINĂ ELEGANTĂ BINE CROITĂ CU PREŢ EFTIN OBŢINEŢI LA
Cavalerul Parisian
str. Cuza Vodă No. 7
(vis-a-vis de Pref. de Poliţie)

Ingrijiţi-vă ochii purtând ochelari
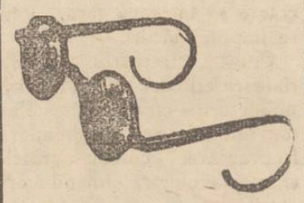
— dela —
Optica ARGUS
LAPUŞNEANU 43
vis-a-vis de Hotel Palace
CALITĂŢI SUPERIOARE
PREŢURI EFTINE

Dr. D. Hornştein
Medic de Spital
Specializat la Viena
(clinicele profesorilor Neumannn şi Hayek)
în boli şi operaţiuni de nas, gât şi urechi
Iaşi, str. Gh. Mârzescu 4
colţ cu str. Brătianu
Cons. 3—6

Mercuri 16 Maiu
ora 9 jum. seara
(A doua zi sărbătoare legală)
Teatrul Naţional
pentru ultima oară neegalatul succes
SUNTEM CHIT!...
(IN ZODIA PORCULUI)
în care joacă marii noştri comici
Miluţă Gheorghiu şi C. Ramadan
Preţurile obişnuite.

DETAŞAŢI BONUL DIN PAGINA I-a

ANUL XXX No. 8119

ABONAMENTE
Lei 600 . . . . pe un an
„ 300 . . . . „ 6 luni
„ 150 . . . . „ 3 „

ATELIERELE TIPOGRAFICE
IAȘI. — STR. LĂPUȘNEANU 37

2 (doi) lei exemplarul

OPINIA

Ziar popular cotidian

MERCURI 16 MAI 1934

BIBLIOTECA UNIVERSITATII -IAȘI-

Bon de Premii
No. 46
„OPINIA"

LEACUL
criminalității-infantile

Opinia publică a fost și este infor ată zilnic, și cu prisosință, de către Presă asupra diverselor cazuri de conflicte de conștiință ale adulților, adolescenților și copiilor minori.

S'a remarcat nu de mult o serie de sinucideri ale elevilor din școli, din care cazuri s'a constatat o slabă construcție sufletească a tineretului.

Au urmat încercări de atentate la viața profesorilor cari înțelegeau să-și facă datoria profesională.

Acum, în urmă, organizarea în bande de copii jefuitori și asasini, micii gangsteri din Basarabia și alte fapte penale ale minorilor au alarmat opinia publică și autoritățile, iar Presa a fost asaltată de o intensă literatură pedagogică mai mult sau mai puțin în nota realităților.

S'au adus acuzări familiei, școalei și mediului social în chestiunea lipsurilor educației.

De bună seamă, că acești trei factori, cari contribue și trebue să colaboreze la opera de educație a tinerelor generații, își au fiecare în parte răspunderea, în proporții determinate de înțelegerea rolului lor și de posibilitățile de activare.

O mare răspundere însă are și statul dacă trebue să privim *educația* ca o funcțiune socială, o afacere de stat.

Statul are obligația să se intereseze de aproape ca educația tinerilor generațiuni să fie bine îndrumată și practicată, ca să nu primejduească interesele vitale ale neamului, ale țării noastre.

Ori, da ele statistice judiciare ne arată precis că în decurs numai de 9 ani, dela 1924—1933 *numărul minorilor* aduși în fața justiției pentru fapte penale a crescut dela *17.124* până la *33.460*, deci numărul acestora s'a dublat aproape.

Iată date concludente care ar fi trebuit mai de mult să atragă atențiunea autorităților în drept și nu numai cazuri izolate de dezordine morală, cu decepții tardive de educație aparentă, cazuri din Capitală, care au alarmat presa și autoritățile.

Noi, poate abuzând de ospitalitatea coloanelor ziarului „Opinia", am dat alarma încă de la 1910 și prin numeroase articole și prin broșura *„Îndrumări nouă în învățământul primar"*, am arătat numeroasele lipsuri și mijloace de îndtreptare în educația minorilor printre care și școalele de îndreptare sistematic organizate pentru copii cari au crescut rău într'un mediu rău, fie că au moștenit prin ereditate și atavism apucături rele.

Frământările necontenite politice au neglijat și preocupările asupra factorilor educației și asupra mijloacelor de îndreptare.

Distinsul pedagog și venerat nostru concetățean d. *C. Meissner*, într'un articol scris zilele acestea în ziarul „Adevărul", articol intitulat *„Criminalitatea infantilă e în creștere. Care-i Leacul?"*, analizând cu desăvârșita sa competință în materie pedagogică și sociologică crimele și delictele săvârșite recent de nenorocirii elevi de la liceul Lazăr, în legătura cu delictele prea numeroase săvârșite de minori în toată țara,—se plânge cu drept cuvând de apatia tuturor acelor cari ar fi putut pune în aplicare *Leacul* pentru îndreptarea minorilor cu rele apucături.

Leacul acesta nu poate fi de cât **institutele de îndreptare** așa cum sunt concepute de d. C. Meissner—în numeroasele sale apeluri scrise și in special — în ultima broșură *„Pe marginea Codulni Penal în legătură cu Problema minorilor culpabili"*, (1933).

Într'adevăr, dacă se urmărește serios a se pune stavilă continuei recrudescențe a criminalității infantile, cu repercursiuni asupra criminalității majorilor recidiviști cari își inaugurează cariera criminală încă din vremea minoratului, societatea are datoria de a *preveni* desvoltarea germenului răului, ori de câte ori se manifestă la copii.

Singurul mijloc rațional în această privință este cu drept cuvânt *reeducarea* minorului, ori de câte ori educația a dat greș.

Această reeducare nu se poate face cu sorți de izbândă de cât în așezăminte special organizate—*școli de îndreptare* așa cum le preconizează d. C. Meissner.

Celelalte măsuri restrictive sunt paliative cu foloase minime și aparente.

Victor Munteanu

250 metri subt apă
Recordul unui scafandru

Din Roma se anunță că o ezpediție italiană a plecat pe vaporul „Briareo" spre capul Bon (Tunisia), unde a început lucrările pentru ridicarea unui vas englez scufundat acum câțiva ani.

Cu prilejul acestor operațiuni, scafandrul Guido Martinelli a reușit să coboare până la 250 metri subt apă stabilind astfel recordul mondial în materie. Până acum acest record era deținut de un american, care se scufundase până la 189 metri.

Scafandrul italian Martinelli a utilizat un nou aparat inventat de un inginer din Roma. Se vor face noui experiență și se speră că se va putea ajunge la adâncimi și mai mari.

Luptele din Arabia

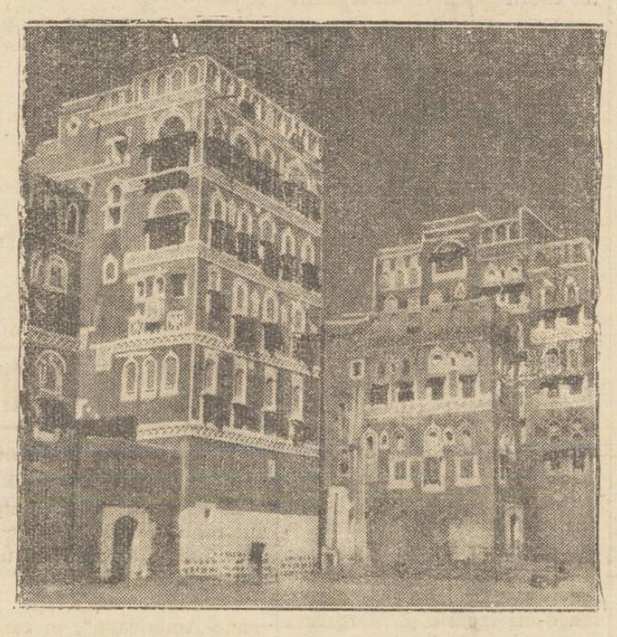

Luptele în Arabia se întețesc între cele două tabere: vahabiți și iemeniți. Trupele lui Ibn Saud au pornit spre Sanaa, capitala Yemenului, cu intenția de a o ocupa. Imanul din Yemen a cerut pace, dar Ibn Saud a refuzat orice tratative.

Luptele devin din ce în ce mai sângeroase, intenția lui Ibn Saud fiind de a întemeia un mare regat arab.

In clișeu: splendidul palat din Sanaa, reședința Imanului din Yemen.

DIN TOATA LUMEA

Clubul gângavilor. — Anul trecut s'a înființat la New-York un club al gângavilor. Acest club, prin numeroasele sale filiale, a încercat să adune pe toți gângavii din Statele-Unite, spre a a întreprinde în comun o acțiune contra acestui defect.

Clubul a anunțat chiar că va acorda un mare premiu medicului care va reuși să găsească un leac împotriva gângăviei. In acest scop membri grupării în număr de câteva sute plătiau cotizații lunare. Astfel s'a strâns un fond de aproape 20.000 dolari (peste două milioane lei).

Dar a trecut un an și leacul n'a putut fi găsit. In consecință conducătorii clubului au hotărât să desființeze liga gângavilor. Cotizațiile au fost restituite fiecărui membru în parte. Numai filiala dela Filadelfia n'a aderat la decizia de desființare. Gruparea gângavilor de acolo continuă să funcționeze. Dar ea nu mai are scopul inițial, ci a rămas un simplu club de întâlnire și distracție pentru membri, ca atâtea alte cluburi.

Duel pe scenă. — Un duel în condițiuni originale a avut loc la Sevilla (Spania). Doi ofițeri s'au provocat la duel, din cauza unui femei. Cum toți cunoscuții și prietenii beligeranților țineau să asiste la luptă, s'a decis să se închirieze localul unui teatru. Hotărârea a fost luată în mod discret, fiind cunoscută numai de intimii celor doi ofițeri.

Duelul a avut loc pe scena unui teatru. Adversarii s'au luptat cu spada timp de o jumătate de oră, iar prietenii în număr de 200 priveau din sală. Duelul s'a terminat în mod nedecis, ambii ofițeri împăcându-se în cele din urmă la cererea insistentă a amicilor.

Astfel spectacolul s'a terminat în mod vesel!

Gemenele de 100 ani. — Un caz puțin obișnuit se anunță din Howard (Statele-Unite). In acea localitate trăesc surorile gemene Helene și Any Fleming. Ele s'au născut la 2 Mai 1834, așa că au împlinit luna aceasta vârsta de 100 ani.

Cu acest prilej gemenele centenare au fost serbătorite de cetățeni. Se precizează că surorile au locuit tot timpul împreună. Nevrând să se despartă, ele au refuzat să se mărite. Ceva mai mult; au decis să nu-și supravețuească una alteia.

Deocamdată însă cele două surori de 100 ani se simt perfect sănătoase și speră să mai trăiască mult timp împreună. Să le ajute Dumnezeu!...

PLASTICA IEȘANĂ

Expoziția Briese

L'am cunoscut pe dl. Otto Briese acum un an: tot la o expoziție de pictură. Ieșan t h nit și delicat, așa cum îmi apăruse și din pictura d-sale. (Propriu vorbind nu-i cunosc decât pictura din ultimul timp, dinainte știind doar că a fost statornic credincios meșteșugului său și că an după an, a înfățișat concetățenilor săi mereu alte rodnice realizări).

Tihnit și așezat, e totuși emotiv și liric. Imperechere în aparență contradictorie, dar care îți explică suficient de ce pictorul Briese este cum este și de ce este — mai ales — cântăreț al Agapiei.

Peisagiile d-sale de un verde amar, îs răsbătute de o frescheță pluvială, au ceva din liniștea și răcoarea de biserică a pădurilor de brad.

Motivele simple, obișnuite ni se adresează direct și familiar, ca vechi cunoștințe. Măceși modesti, de un roz pal pe un verde negru, pescar dregându-și plasa, după amezi reculese și ceruri peticite, au trezit în deosebi ecouri lungi și melodioase în sufletul artistului.

Nuanțele, în special gris-urile, i-au servit să-și exteriorizeze fiorul intim. Și a făcut-o totdeauna sincer, fără artificialitate, pictând așa cum îi apărea motivul și nu cum o fi fost. Intr'un cuvânt, ș-a notat impresiile cu căldură. E oare de mirare că se bucură de simpatie, din plin?...

Al. Popovici

O. BRIESE

Săptămâna politeței
se organizează în Japonia

Dela 20 la 27 Mai va avea loc în Japonia „săptămâna politeței". Se vor organiza conferințe speciale, prin care populația va fi invitată să fie cât mai gentilă în raport rile sociale. Deasemenea funcționarii publici vor fi invitați de a se comporta amabil cu publicul.

S'au tipărit și afișe originale, cu următorul cuprins: „Fiți politicoși. Astfel veți fi și simpatici". Sau: „De ce să nu fiți politicoși? Politeța nu costă doar nimic".

Se speră că propaganda va avea efect și se va răspândi cât mai mult practica politeței. Dar de ce numai o săptămână? Și de ce numai în Japonia?...

Petiți

Ultima oră

Polemici electorale

Național-țărăniștii au obținut la Iași un pronunțat succes în alegerea județeană. Faptul a suparat pe... georgiști care și-au acuzat adversarii că s'au folosit de voturi cuziste. Tocmai cum și nat.-țărăniștii afirmau că în alegerile generale, georgiștii s'ar fi ales cu voturi de ale „Gărzii de fier" la Neamț, Putna și alurea.

Asemenea polemică e oțioasă și neconcludentă; pentrucă în regimul nostru electoral degenerat, am ajuns să nu intereseze *de unde* **aduni voturi,** *ci câte voturi reușești să aduni.*

Dar dece asemenea polemică tocmai între două partide de opoziție,—când mai firească ar fi accentuarea polemicei între o poziție și guvern?

A ta-l din pricina acordului averescan-georgist, cu tendința de a se alcătui al treilea partid de guvernământ. Georgiștii devin concurenți ai nat-țărăniștilor la succesiunea viitoare.

Și de aceia, război electoral între opozanți,—fiecare având interesul să arate că... „țara e cu dânșii". Prin urmare, polemica se va înteți la fiecare alegere.

X.

„Ca la Iași, la nimenea"
Un spectacol original la Teatrul Național — De vorbă cu autorul, d. Adrian Pascu

Se anunță o revistă la Teatrul Național, jucată de fruntașii scenei ieșene, scrisă de un cunoscut humorist și cu muzici originale de doi compozitori, dintre cari unul își face debutul cu această o-

Dl. ADRIAN PASCU

cazie; — iată destule motive ca spectacolul să fie așteptat cu înfrigurare și curiozitatea tuturor, pe deplin îndreptățită.

Cine-i mai indicat să ne-o satisfacă? Cel care a scris-o. Să-i dăm cuvântul:

Ce este o revistă

—„Mai întâiu, țiu să se știe și în special de către moraliști târgului—că revista în adevăratul senz al cuvântului —nu face parte din așa numitul repertoir al teatrului, și deci, n'au de ce să sară arși. E un spectacol dat de artiștii noștri, pentru strângerea unui fond de excursii.

Și apoi, revista s'a mai jucat, atât pe scena noastră, cât și pe alte scene tot atât de oficiale, dar în orașe nu mai puțini moraliști și farisei.

Al doilea; acest gen nu-i chiar atât de înjositor precum își dau cu părerea anumiți domni, cari în viața lor n'au scris un rând, în afară de obișnuitele scrisori amoroase ori alte asemenea chestii.

Nu-i locul să fac un istoric al genului, dar amintesc că revista au scris: Caragiale, Tony Bacalbașa, Victor Eftimiu, A. Hertz, G. Topârceanu etc. etc. Și nici unul dintre ei, nu s'a compromis, punându-și semnătura subt o producție atât de disprețuită de esteți. Totul e cum o scrii. Revista a ajuns un gen periferic din pricina celor cari au coborât-o la gustul viciat al unui anumit public, ce vine la un spectacol revuistic să audă pornografii cât mai neobrăzat spuse și să se excite văzând defilarea de trupuri femeiești, bineînțeles cât mai goale.

Pentru aceștia, „Ca la Iași la nimenea" va fi o deziluzie. Nu vor vedea femei goale, nici măcar desbrăcate atât cât se obișnuește să se vadă în piesele bulevardiere ce fac deliciul acestor domni și nici nu-și vor gâdila simțurile atrofiate, cu vorbe „fără perdea" învățate pederost, ca să aibă cu ce-și distra apoi prietenii la diverse ocazii. Nu zic însă că am scris-o ca pentru... urechi de fată mare antebelică".

„Ca la Iași la nimenea"

— „Revista nu e o pagină de Racine. Dar între picanterie și pornografie e o mică diferență. Diferența asta, am căutat s'o păstrez.

Iarăși, m'am ferit să speculez chestii politice, ori tipuri cari abundă îndeobște în revistă.

Deși e locală, n'am făcut mahalagism. Am satirizat câteva aspecte ale actualității în legătură cu târgul nostru și profitând că e jucată de actori obișnuiți mai mult cu teatrul serios precum i se spune, decât cel revuistic, am dat sce-

(Continuare în pagina 2-a)

JULES ROMAINS, MARE „EUROPEAN"

de prof. NICOLAE I. POPA

Astăzi Marți 15 Mai, ora 6 seara, marele scriitor francez *Iules Romains*, ține la Teatrul Național și sub auspiciile Cercului franco-romîn o conferință despre ultimul său roman: *Les Homnes de bonne volonte.*

Apreciind personal tatea de primul plan a coeferențiarului, cât și interesul prodigios al subiectului anunțat,—ee place să sperăm că, oricât ar fi de înaintat „sezonul",— publ cul Teatrului Național va fi demn de tradițiile Iașului cultural.

Cine nu și amintește de minunata c nferință a d-lui Ionel Teodoreanu, ținută anul trecut la Iași despre *Cum am scris Mcdelenii ?* In cadru a trei ore neuitate, tânărul romancier eșan ni se spovedise, rând pe rând, glumeț, emoționant, patetic,—dându-ne ceva div cheia creației lui artistice. Profanii au putut înțelege atunci ce este conștient în creația literară și mai ales ce este inconștient doar imperios, impus de puterea lăuntrică a materialului literar intens trăit. Prin puterea prestigioasă a unei vorbiri de-o rară bogăție, toată în imagini și în evocări duioase, autorul *Medelenilor* ne făcuse să trăim, clipă clipă cu clipă, chinuri e unui scriitor torturat de un subiect și de ni te personaje înzestrate cu viață proprie.

Jules Romains vine să ne dea o istorie a vastului său roman *les Hommes de bonne volonté* (6 vol. apărute din vreo 12 câte va avea opera întreagă),

Pentru cine i-a cetit această ultimă producție, asemenea confesiuni sunt pasionante, cu atât mai mult, cu cât ea inaugurează o nouă tehnică a romanului.

Balzac prezintă în opere separate, a căror juxtapunere dă o vagă impresie de ansamblu unitar: unitatea o formează doar subtitlurile *Comediei umane.* V. Hugo stărue asupra operei unice, foarte lungă, dar concentrată asupra unui individ „miraculensement élu" (Jean Valjean, Quasimodo).

Rupând-o cu tradiția franceză a romanului „compus" și scurt, gen. *Princesse de Clèves, Adolphe Dominique*, Romain Rolland (cu *Jean Christophe*), Roger Martin du Gard (*Les Thibault*), J. de Lacretelle (*Les Hants-Ponts*). Henri Pourrat (*Gaspard des Montagnes*) ne-au dat tipuri de *roman-fleuve*, în care viața curge, tumult nestăvilit și imagină bergsoniană a existenței, în care e van să încercăm a izola și a opri, pentru a analiza, fărămițând.

In cnle 6 volume din *Les Hommes de bonne volonté* Jules Romains, realist balzacian, în tradiția povestitorilor din sec. XVIII-lea, vrea să ne dea o largă frescă a epocii contemporane în Franța. De aceia el multiplică și împletește acțiuni, intrigi și frământări de toate felurile, urmărind astfel să reconstitue, sub ochii cetitorului, viziunea existenței c lective, unde toate se topesc în linia necurmată a vieții.

Foarte maliții, autorul, mare maestru în *mistificări* (una din notele specifice ale atmosferei dela Școala Normală Superioară, unde domină, atitudinea de perpetuă ironic, așa numită *canulard*), ne spune în prefața vol. I, *la 6 Octobre*, plăcerea aproape răutăcioasă când își vede lectorul încurcat în firele întrețesute ale mai multor intrigi. După el, este însăși icoana vieții, inchorente, complexe și unde doar rațiunea poate stabili o ordine arbitravă și fictivă.

„Je desire même, complectează el, qu'on s'aperçoive, en me lisant, que certaines choses ne vont nule part... Tout un pathétique de la dispersion de l'évanouissement, dont la vie abonde, mais que les livres se refusent presque toujours, préoccupés qu'ils sont, au nom de vicilles régles, de „commencer et de finir le jeu avec les mêmes cartes".

Iată doctrina literară pe care Jules Romains o numește *unanimism*, formulată înca de la 1908 (*La vie unanime*) și ilustrată ulterior în *Les Puissances de Paris* (1909), *Odes et Prières* (1913), *Europe* (1916), etc.

In *les Hommes de bonne volonté*, întâlnim aceiace Francezii numesc „tout-le-monde des idées", în cadrul enorm al Parisului,—colecție de tablouri separate, unde se mișcă, iubesc, militează și suferă un mare număr de personaje,—dar fiecare în sfera lui de activitate, fără legătură între ele.

Cum a cunoscut romancierul viața pariziană și oamenii dela începutul secolului (vol. I *la 6 Octobre*, început în 1908), și cum i-a retrăit timp de decenii, până i a fixat în roman, autentici, transfigurați sau deformați, liberându-se de ei ca de o obsesie,—iată ce ne va spune Jules Romains.

Oricine se interesează de lumea tainică a unui artist-

(Continuarea în pagina II-a)

Cu

ce vindecăm
nevralgii,
junghiuri,
dureri de cap
și de dinți?
Cu Testa.
Cereți pretutindeni.

Pentru cura B-v. în

Cehoslovacia

plătibilă în Lei, în condițiunile cele mai favorabile, adresați-vă la Agenția

Wagons-Lits-Cook
— Iași —
P. Unirei

COAFORUL KLEINER
S'A MUTAT IN STR. SĂULESCU No. 1
(colț cu Piața Unirei) — acordând reduceri de prețuri

Luați parte la voiajurile „Europa"
cu întreținere complectă în hoteluri și restaurante de lux, băi, serviciul, distracții, etc.
Plecări zilnice dela 26 Mai, individual sau în grupuri, la

Constanța, Mamaia, Carmen-Sylva, Eforie, Sovata, Herculane, Băi e Episcopești

INSCRIERI DELA 3 ZILE IN SUS
Info mațiuni, prețuri și inscrieri la Biroul „EUROPA", la ziarul „Opinia". 2

Publicație

50% reducere din taxele tarifelor întregi acordă calea ferată dela 17 Mai ora 0⁰⁰ la 22 Mai 1934 ora 24⁰⁰ inclusiv și dela 26 Mai ora 0⁰⁰ la 29 Mai 1934 ora 24⁰⁰ inclusiv, pentru toți călătorii și pe toate liniile, fără nici o restricție și nici o viză. Ad. No. 52920 R. A. 1934.

Regia Autonomă C.F.R.

EXPOZIȚIA MONDIALA din CHICAGO

Această expoziție constitue fără îndoială una din cele mai puternice atracțiuni din anul trecut. Succesul extraordinar a hotărât pe organizatori să redeschidă expoziția și în anul 1934, dând astfel din nou prilej la câteva milioane de vizitatori din lumea întreagă să admire atât minunatele clădiri ale expoziției cât și nenumăratele obiecte expuse, care se pot sintetiza laolaltă sub deviza „Un veac de desvoltare și progres".

Și Soc. Hamburg-Amerika Linie își pune organizația ei admirabilă de voiaj în slujba acestui eveniment și intreprinde numeroase călători spre Statele Unite, atât individuale cât și colective. Aceste excursii sunt menite în primul rând să dea turiștilor prilej de a vizita expoziția, dar sunt prevăzute în program și vizitarea New-Yorkului, a Washingtonului, a cascadelor Niagarei precum și a altor puncte și localități interesante din America. Ca și anul trecut are loc și anul acesta un voiaj colectiv special românesc care va porni în 23 Iulie cu vasul „Deutschland" și care durează până la 26 August. Prețul de participare fiind foarte redus, Soc. Hapag oferă astfel posibilitățile tuturor straturilor popu ației, să-și realizeze visul vieții; Vizitarea Americei, țara tutu or posibilităților nemărginite.

Prospecte și informațiuni cereți la Biroul de Voiaj Hamburg-Amerika Linie S.A.R. Iași str. Lăpușneanu 20. Telefon 134

Cinematograful Phoenix
prezintă astăzi
Cel mai bun program din toată stagiunea cu: Parter 15 lei, 10 lei studenți și 8 lei Galeria.

Măști de Ceară
cu Lionel Atwyl și Glenda Farel. Filmul este complect colorat.
Al doilea film:
PAT ȘI PATACHON
în
Cavalerii în zdrențe
Complectare: Silly Simphonie
în CÂNTĂ PRIMĂVARA

DOCTOR
D. Brănșteanu
Asistent Universitar
— Medic de Spital —
Boli interne
Roentgen-Diagnostic)
Consult: 2-5 și după rendez-vous. Str. V. Conta 18

DOCTOR
I. SCHWARTZMAN
Fost asistent al clinicei din Paris
Boli interne și de copii
Specializat în boli de inimă, plămâni și rinichi.r
Diagnosticul afecțiunilor de inimă cu aparatul Electrocardiograf.
Tratamentul tuberculozei pulmonare cu pneumothorax artificial
Tratamente radicale pentru varice, eczeme și ulcer varicos
Consultă între 4—7 d. a.
Strada Căpitan Paun 10. Telefon 11

Mulțumire publică

Aduc pe această cale viile mele mulțumiri d-lui Docent Dr. Gh. Plăcințeanu, care cu abilitate m'a operat de colecystită calculoasă, salvându-mă de această grea boală.

Deasemenea aduc mulțumiri d-lor d-ri M. Avram, Dr. D. Dobrescu, int. Drd. Racoviță și d-rei drd. Feldstein de la clinica chirurgicală a Corporațiilor pentru ajutorul medical ce mi-au dat. Le voi fi adânc recunoscător.

Spittel Emil
Str. Socola 146

PUBLICAȚIUNE
No. 3386

Se aduce la cunoștința publică că în ziua de 31 Mai a. c., ora 11 dim., în localul Cancelariei Sf. Mitropolii din str. Ștefan cel Mare No. 46, se va ține licitație publică pentru darea în antrepriză a lucrărilor de canalizare, conform devizelor și planurilor întocmite.

In ziua fixată se vor prezenta oferte închise însoțite de garanția de 5 la sută în numerar sau efecte de Stat.

Orice lămuriri în legătură cu aceste lucrări se pot lua de'a Cancelaria Sf. Mitropolii, Secția Economică.

Cons. referent, *Pr. Mihailescu*

„Ca la Iași la nimenea"

(Continuare din pag. I-a)

nelor o pronunțată tinctură de comedie satirică, cum e skatch-ul *„Mare lucru e și Radio la casa omului"*, ori *„Când s'a catremurat și Iașul"*.

Eu nu socot revista, o amestecătură de numere de musikhall și de aceia i-am făcut un cadru și un fir de legătură pe care am înșirat diverse scene, ca mărgele pe-o ață. Dacă pe alocuri, am înțepat pe câte unul, n'am făcut o cu răutate, ci fiindcă revista ca și epigrama, dacă n'are sfichiu, apoi degeaba ai scris-o".

Alte amănunte

— „Despre interpretare ce să-ți spun?... Joacă toți și pun suflet și dragoste în tot ceiace fac. Vor fi atâtea surprize, că e păcat ca divulgându-le să le stric efectul.

Și cei de dramă și cei de comedie, râd și se distrează și ei, împreună cu cei cari îi ascultă.

Ghițescu și cu Morcovescu joacă două tipuri în care cântă, dansează; Gina Sandry și Lilica Bărbulescu frământă o sârbă îndrăcită; Miluță și Ramadan vor fi sărbătoriții serii; Any Braesky lansează câteva tango-uri inedite și Margareta Baciu sburdă de atâta voie bună. De, trebuie să-ți invoc pe toți, că toți muncesc deopotrivă!...

Și fiindcă veni vorba de tango-uri, trebue să-și spun că am bucuria ca eu să prilejuesc debutul tânărului compozitor *George Pascu* — nu-i rudă nici cu mine, nici cu *Giorgio*, — care mi-a scris câteva arii sugestive și două tango-uri ce în inscenarea pictorului Kiriacoff, contează pentru noi ca șlagăre.

Deasemeni lui i se datorește orchestrația revistei, a cărei conducere muzicală a fost încredințată încercatei baghete a d-lui C. Nosek. Pusă în scenă de confratele G. M. Zamfirescu și cu decorurile lui Kiriacoff, sper că acest spectacol va prilejui ieșenilor o seară recreativă, iar celor cari au muncit la închegarea lui, o vacanție odihnitoare".

•

— „Atâta vrem doar. Dacă am reușit, o să vedem la premiera de Joi seara", a încheiat interlocutorul nostru.

Petru Grancea

x **Contra durerilor musculare, articulare, sciatice** de natură reumatică sau gutoasă, întrebuințați **Frantzbrandvein Metoformic Dr. Ratianu** aprobat de Consiliul Sanitar Superior. Alină durerile redând buna dispoziție. Depozit Farmacia Dr. Ratianu Iași, Cuza Vodă 48.

O bandă de cinci elevi ieșeni
arestată la Bârlad

Ei au comis câteva jafuri și plănuiau alte spargeri

Ziarul „Credința" relatează următorul caz:

Poliția din Bârlad a fost informată de poliția din Iași, că va sosi acolo o bandă de elevi pentru a comite spargeri și jafuri.

In gara Bârlad o echipă de polițiști a reușit să identifice și să aresteze pe elevii semnalați.

Banda este compusă din cinci copii între 15 și 16 ani, anume: Gh. Pașcanu, Șt. Pescaru, Victor Toma, René Stoica și Gh. Toma. Acesta din urmă elev în cl. 4-a secundară, ar fi șeful bandei.

La percheziția făcută, s'au găsit asupra lor diferite arme și unelte de spargere. Ei au mărturisit că au comis patru jafuri la Iași. Tinerii au recunoscut că au venit la Bârlad, cu scopul de a comite spargeri.

Cercetările continuă. Insă știrea (dat fiind sursa) trebuie primită în rezervă.

•

In ultimul moment primim direct din Bârlad știrea că într'adevăr poliția de acolo a arestat pe cei cinci tineri de mai sus, dar nu s'a putut stabili dacă ei sânt elevi.

S'a aflat numai că E. Toma șeful bandei, e originar din Iași.

Tinerii au vrut să comită spargeri, pentru a avea bani să plece în Rusia.

Remușcarea tragică a unui șofer

El se sinucide, fiindcă a provocat un accident de automobil

In legătură cu accidentul de automobil de pe șoseaua Ploești-Brașov, se mai dau următoarele amănunte:

Camioneta societății „Româno-Americană", în care se aflau nouă lucrători, pornise din comuna Băicoi (Prahova) spre Schele. Pe șosea, șoferul Miu Constantin, văzând un cârd de gâște, a virat brusc din plină viteză, pentru a nu călca păsările. Mașina s'a răsturnat într'un șanț și cei 9 lucrători au fost grav răniți.

Șoferul Miu Constantin a scăpat cu leziuni ușoare. Dar dându-și seama de gravitatea faptului, a pornit ca nebun pe câmp. La bariera Târgoviște șoferul, cuprins de puternice remușcări, s'a urcat pe un stâlp cu fire electrice și a pus mâna pe ele. Omul a fost electrocutat și s'a prăbușit mort la pământ.

Elevii nu trebue să asiste

la procesele senzaționale dela curtea cu juri!

Un caz interesant s'a întâmplat la Cernăuți. La Curtea cu juri de acolo se judeca procesul unei crime fioroase.

La un moment dat, d. procuror Vlad, a cerut întreruperea ședinței, ca să fie evacuat din sală un licean.

Procurorul observase pe licean, pitulat pe o bancă din sala Curții cu juri.

Ședința a fost între uptă, iar un funcționar de poliție a cerut tânărului să se legitimeze. Constatându-se că e elev în clasa IV-a de liceu, a fost dat afară imediat din sală.

Numele său a fost comunicat și direcțiunii școalei, întrucât s'a abătut dela recenta dispoziție, care interzice elevilor să asiste la desbaterile proceselor senzaționale.

O vrăjitoare în etate de 18 ani

escrochează 21 domnișoare

Poliția din Cernăuți a arestat pe tânăra Ana Iacobescu, în etate de 18 ani, originară din comuna Mămăești. Ea a fost reclamată de 21 domnișoare, care o acuză de escrocherie.

Tânăra Iacobescu, făcând pe vrăjitoarea, se ocupa cu farmece și ghicirea viitorului. Ea promitea fetelor că prin vrăji va reuși să le mărite cu alesii inimelor. Cele 21 domnișoare i-au adus bani, bijuterii și alimente.

Vrăjitoarea a strâns astfel câteva mii de lei.

In cele din urmă însă, fetele și-au dat seama că au fost înșelate și s'au adresat poliției. Escroaca, fiind arestată, a mărturisit toate faptele.

x **Publicațiuni** pentru Monitorul Oficial se primesc la ad-ția ziarului „Opina".

Eau de Cologne extase
IN FLACOANE ORIGINALE
Calitate excepțională! Parfum foarte modern!
PRODUS DE PARFUMERIE NORTIER

Concursul „Cucurigu"

Varieteul „Excelsior" din Londra a instituit un concurs original. Direcția teatrului având nevoie pentru o scenă de revistă, de o persoană care să imite glasul cocoșului, a oferit un premiu pentru cel ce poate executa mai bine „Cucurigu ul" paserei.

S'au prezentat la concurs peste 200 persoane, în special tinerii între 18 și 25 ani. Fiecare se străduia să imite cât mai perfect glasul cocoșului. La urmă a fost ales un student Harold Ticher, care face „cucurigu-u" exact cu un cocoș. El a fost angajat la varieteu și numai pentru acest serviciu primește două lire pe seară (1300 lei).

Bună afacere!

Un rabin predică
într'o biserică

Din Londra se anunță că în biserica engleză din Meidenhead va ține predica de seară un rabin.

Serviciul religios va fi celebrat ca de obicei de preoții bisericii.

Consiliul bisericii a invitat pe rabin să ție predica, pentru a manifesta simpatia creștină pentru evreii persecutați și pentru a protesta contra spiritului antisemit.

Informații

x Din cauza indispoziției grave a unei protagoniste, spectacolul „Revoluție în Mânăstire" ce urma să aibă loc diseară la Teatrul Național, se suspendă.

x Ploia s'a oprit la granița județului Fălciu. Nici un strop n'a căzut în acel județ, ceia ce a provocat o adevărată deprimare a locuitorilor.

x **Hramul „Inalțarea Domnului".** — Joi 17 Mai se va serba la biserica *Vovidenia*, hramul „Inalțarea Domnului". Serviciul va fi oficiat de un sobor de preoți și diaconi.

Odinioară, acest hram se serba, cu mare pompă, la istorica biserică Golia, astăzi ajunsă în ruină.

JULES ROMAINS, MARE „EUROPEAN"

de prof. NICOLAE I. POPA

(Continuarea din pagina I-a)

creator, va înțelege interesul cu totul excepțional al acestei conferințe franceze.

Pot să adaug că romancierul anunțat e și un remarcabil orator, totodată subtil și viguros, ironic și patetic. L-am auzit vorbind la Institutul de Cooperație intelectuală, la Paris, despre *societatea Națiunilor*; altădată îl prezentam pe Thomas Mann publicului francez. Desigur că larga experiență a conferințelor în streinătate i-a perfecționat tehnica cu ciocnirea de auditorii cosmopolite.

•

In producția literară contemporană, Jules Romains se prezintă ca un om complect. De formație universitară, totodată filozofică și științifică, el e agregat de filosofie, fost profesor de liceu și autor al unui important studiu despre *La Vision extrarétinienne et le sens paroptique* (1920), semnat cu adevăratul său nume: Louis Farigoule.

Profund influențat de Bergson și de Durkheim, el e câștigat devreme la problemele sociale unde militează de tânăr, mai întâi de grupul *Clarté*, apoi în grupul *l'Abbaye*.

Aici, alături de G. Duhamel, G. Chennevière, ș. a., el lărgește domeniul poeziei vieții colective, și îi dă o interpretare mistică. Balzac, Hugo, Zolat Paul Adam, Verhaereu, Walt Withman cântaseră orașele și mulțimea. Poet al „vieții unanime", Jules Romaine crede că „toute réunion d'hommes, pourvu qu'elle dure et qu'une action y germe... constitue une ébauche d'individualité".

Rolul poetului este tocmai de a conferi grupurilor o conștiință precisă de personalitatea lor și de-a creia zei plămădiți din substanța omenească. („La divinité n'est que la societé transfiguree et pensée symboliquement", scrie el). Individul este strâns integrat în grupuri, nații sau umanitate (*Europe*, 1916).

Prin această reacție contra individualismului sec. XIX. J. Romains pune în lumină solidaritatea inconștientă a sufletelor în lumea modernă, cu vasta sa viață colectivă. De aici temele fraternității cu ori ce, într'un fel de concert unanim care contopește și cosmicul.

Cu toată înalta valoare a acestui lirism, poziția poetului e discutabilă, ca și ideologia prea sistematică a lui Durckheim, de la care pleacă autorul. Există acel „continu psyciique" în realitate? Nu cumva soluțiile de continuitate interzic aceste construcții literare și arbitrare ale imaginației poetului?

Să nu ne mirăm în fața criticelor de *dreapta* care nu-i iartă lui Jules Romains *unanimismul*: acesta reprezintă suprimarea individului pentru *colectiv* și chiar pentru *cosmic* și niciodată tradițiile spiritualiste franceze nu vor accepta această scoborâre a prestigiului omului, nici chiar pe planul literar.

Un critic contemporan foarte tendențios, André Rousseaux, în curioasele potrete *Ames et visages du XX e siècle*, are un capitol *Jules Romains ou la mystification universele*, unde îi reproșează ironia glacială și disolvantă, spiritul de distrugere și gustul de mistificare.

O bună parte din opera lui Jules Romains cuprinde, e drept, sub aparența unei imense farse de factură molierească, de-un efort comic irezistibil,— cea mai vie expresie a *spiritului galic*: de aici observația ascuțită, pătrunderea psihologică, trăsătura incizivă, ironia mușcătoare și râsul rabelaisian deslănțuit de ridicolul grotesc în care se sbat, incorijibili naivi, oamenii. *Knock, ou le Triomphe de la médecine. Donogoo ou les Merveilles de la science, M. Le Trouhadec* și celelalte piese (6 vol. publicate), constitue o satiră nemiloasă a unui sceptic dezabuzat, „pince-sans-rire", glacial și transant și adresată societății, burgheziei filistine, științei universitare, medicine', etc. Cu ce satisfacție diabolică ne antrenează marele comic în râsul stârnit de comedia medicinei din *Knock*, sau de ridicolul credulității omenești în fața unei erori științifice, dublată de-o impostură economică! *(Donogoo-Tonka)*?

Dar, pedealtăparte: ce imn cald al prieteniei în *Mort de quelqu'un* (1911), *les Copains* (1913). sau în *le Dictateur* (1926)! „L'idée qu'on se fait de la vie, peut dépendre d'une amitié", spune unul din eroii lui. Asistăm astfel la o *deificare* a grupului. (Vezi *Manucl de déification*, 1910). „Comme on serait content si l'on avait un Dieu"! exclamă el care rupt dela catolicism, a păstrat totuși nevoia unei legături transcendentale. *„On est frileux devant l'univers"*, se plânge un titlu.

Zeii nu există; individul îi creiază. Fărâma de dumnezeire pe care fiecare o poartă în el în stare latentă, — isbucnește în colectiv, în unanim acolo unde fiecare ia conștiință de legătura mistică cu grupul unde se reintegrează: stradă, teatru, întrunire, cortegiu, etc. In *Donogoo-Tonka*, ceiace apropie indivizii, este însăși mistificarea.

Iată-ne în prezența unor mistice, de caracter varist: mistica perechei și a iubirii conjugale, pe bază aproape excluziv sexuală (Cele 3 volume *Psyche: Lucienne, Le Dieu des Corps, Anoud le navire*, romane „la persoana I"); mistica prieteniei (*Le Vin blanc de la Villette*); mistica orașului (*Cromedeyre-le-Vieil, Puissances de Paris*); societatea (*les Hommes de bonne volonté*).

Și astfel, după linia oarecum negativă a farsei, ne regăsim pe linia constructivă a unei morale și a unei religii, care permit refugii și consolare, — *Welterlebnis* cu totul individual, desigur; renunțând, la zei, poetul este totuși capabil să privească Infinitul fără să se cutremure, străbătut pre ung de fior cosmic.

O beție religioasă și un suflu mistic înfioară toate aceste pagini scăldate într'o atmosferă de inițiere. Ce-i această sete de reconstrucție personală a universului, decât o arhitectură de socialism integral care deifică *grupul*?

•

Mai adaug la această puternică personalitate, deja așa de proteică și de fecundă, pe stilistul impecabil, sobru, direct și despoiat de podoabe literare și pe teoretici—anul activ al unui vers zis „clasic modern", pentru apărarea căruia a scris un *Petit Traité de versification française*, împreună cu G. Chenneviére.

O frază nudă, fără imagini nici alegorii, îmbracă strâns ca într'o haină cu reflexe metalice, — această lume de idei a unuia din cei mai străluciți reprezentanți ai gândirii franceze contemporane.

Prof. Nicolae I. Popa

x **Ca să petreceți plăcut, vizitați Bereria Luther.** Localul cel mai agreat. Muzică excelentă. Supeuri speciale după spectacol. Serviciu higienic. Prețuri moderate.

Mâine se redeschide renumitul restaurant și berăria BRAGADIRU

Curățenie exemplară! Bucătărie Română, Rusă, Franceză. — BEREA SPECIALĂ BRAGADIRU Ziua: Țapul lei 8. Halba lei 12 — LA FIECARE PAHAR SE SERVEȘTE O GUSTARE GRATUIT.
Muzica — Jazz — Orchestră — renumita trupă a cazacilor de la Don GUȘLEAR.
La Dejun se servește Menu Fix din 3 feluri cu lei 22. Deasemenea se servesc baluri, nunți, banchete în sălile special amenajate.

SERBATORIREA VENERATULUI PEDAGOG d. C. MEISSNER

Apelul comitetului de inițiativă

Comitetul organizator al sărbătoririi d-lui C. Meissner, cu prilejul împlinirii a 80 ani, a lansat către marele public următorul îndemn;

Să atingi vrâsta Patriarhilor, e o binecuvântare dela Dumnezeu. Dar să umpli acest lung interval de timp numai cu fapte folositoare semenilor și rodnice pentru societate, — e o rară virtute personală.

In asemenea strălucită virtute a îmbătrânit în mijlocul Iașului veneratul nostru concetățean d. Constantin Meissner, învrednicit de Dumnezeu să poarte pe umeri 80 ani de viață.

Cu un spirit sclipitor, cizelat la vestita școală a «Junimii" din Iași; cu o incomparabilă putere de pătrundere a sufletului omenesc; cu un dar deosebit de organizare și u tradițională blândețe moldovenească,—d. C. Meissner a format generații întregi de educatori care au trecut la datorie în toate unghiurile țării, aplicând metoda maestrului pentru ridicarea din întuneric

D. C. Meissner

și diriguirea virtuțiilor înăscute ale neamului românesc.

Decenii întregi ca mare educator și apoi un lung șir de ani ca element principal în viața publică a țării, d. C. Meissner a lăsat urme nesterse pe tărâmul cultural și social, folosind neamului și cinstind cu deosebire Iașul de care a rămas legat cu o statornicie rar întâlnită.

E o datorie pentru ieșeni și pentru foștii elevi ai d-lui Meissner să aducă prinosul de dragoste și venerațiune, luând parte la sărbătorirea ce se va desfășura în după amiaza zilei de Duminică 27 Mai a. c. în Aula Universității din Iași.

Facem chemare tuturor și în acelaș timp îi invităm să contribue cu obolul, oricât de modest, la crearea unui fond „C.Meissner" care va servi la desăvârșirea uneia din operele sociale ale sărbătoritului.

Persoanele din țară care voesc să se asocieze inițiativei și să participe la sărbătorire, sunt rugate să se adreseze secretarului general al comitetului de inițiativă d. senator N. Gheorghiadi, la Creditul Urban din Iași, str. Lăpușneanu.

Comitetul

D. Jules Romains,

subtilul scriitor francez conferențiază astăzi la Teatrul Național

Astă seară la ora 6 subtilul scriitor francez d. Jules Romains va conferența *la Teatrul Național* despre ultimul său roman: *Les Hommes de bonne volonté.*

Conferința are loc sub auspiciile cercului franco-român *Luteția.*

Nu ne îndoim că având în vedere deosebita personalitate a conferențiarului, sala Teatrului va fi arhi-plină.

Iarăși nereguli

la o percepție din oraș

Administrația financiară de încasări și plăți a fost sesizată de noui nereguli săvârșite la percepția 3 fiscală.

Este vorba de operațile funcționarului Gh. Stanciu, care primea bonuri de impozite pentru datoriile pe 1932.

Pentru a facilita această operație și a nu fi descoperit, funcționarul a comis o serie de falșuri în scriptele percepției.

Fraudele au fost descoperite însă de d. controlor Lazăr, care a observat o ciudată eșalonare a datoriilor unui mare comerciant din str. Costache Negri.

Imediat s'a început cercetări și s'a putut stabili că funcționarul lucra împreună cu un tânăr anume Perlitz, ce se dădea drept gazetar!

De aceste fapte, a fost înștiințat d. administrator financiar V. Tăutu, care a dispus continuarea cercetărilor.

Lny

Ședința clubului nat-țărănesc

Discuții în jurul alegerii județene

Aseară a avut loc o ședință plenară a organizației național-țărăniste. D. *prof. N. Costăchescu* a mulțumit tuturor celora care au luptat în alegerile județene, pentru frumosul rezultat obținut. D-sa a arătat că rezultatul se datorește numai organizației și disciplinei cadrelor partidului.

— „Constat și de astă dată, a spus d. Costăchescu, că adversarii pentru a micșora efectul produs de rezultatul obținut de noi, intervin cu aceleași sisteme de minciună și insinuări, calomnioase, căutând să atribue acest succes unui cartel ce l-am fi avut cu liga cuzistă. Am dezmințit aceasta printr'un comunicat și dezmint astă seară din nou că am fi avut vre-o înțelegere cu liga d-lui Cuza. Este un non-senz. A face cartel cu partidul evreesc și apoi cu liga cuzistă, numai în capul unor rau-voitori poate intra".

D. *prof. Gh. Zane* a arătat că rezultatul de Duminică se datorește uptei cu cadre pe cont propriu, fără nici o colaborare și fără nici un cartel. Știrea că la Popești ar fi fost delegați cuziști, este complect neadevărat, căci delegații țărăniști erau acolo d-nii prof. Tucaliuc, prof. Apostolescu și sătenii Chetrosu, Miron și Coslovanu.

D. Zane citează comuna Horlești unde la alegerile generale cuziștii au avut un însemnat număr de voturi și acum național-țărăniștii au ieșit foarte slabi, ceiace dovedește inexistența oricărui ajutor din partea cuziștilor.

D. Zane a încheiat arătând că lupta a fost mult ușurată de compoziția listei de candidați și prezența în capul ei a d-lui V. Petrovanu, a cărui activitate este bine cunoscută în tot județul.

Dl. *V. Petrovanu* a mulțumit tuturor luptătorilor, asigurând că împreună cu ceilalți consilieri național-țărăniști va exercita un serios control asupra administrației județului.

Rep.

Urmărirea excrocului

care a încercat să înșele pe arhiducesa Ileana

Poliția din București a fost înștiințată din Viena că renumitul escroc internațional Ivan Peric a părăsit Austria.

Escrocul a încercat să înșele acum o săptămână pe arhiducesa Ileana, cerând o sumă de bani pentru niște cai. Peric figura sub diferite nume false, printre care și acela de „Tarciss Titulesco", secretarul exregelui Alfons!

Poliția vieneză crede că escrocul ar fi trecut în România. S'au întreprins cercetări pentru urmărirea lui.

Cum s'a descoperit un „atentat" la Cluj

Revista „Incotro" relatează următoarea întâmplare nostimă înregistrată cu prilejul vizitei ministeriale în Ardeal.

La Cluj miniștrii au descins la hotelul „Astoria". Acolo se afla și o echipă de polițiști în frunte cu d. Husărescu, inspector de siguranță.

Intr'o după amează, d. inspector Husărescu s'a dus la toaleta hotelului și—prudent—și-a scos revolverul din buzunar și la pus pe fereastră.

După ce și-a satisfăcut nevoile omenești, d. Husărescu a plecat în oraș, uitând însă revolverul la W. C.

După puțin timp a intrat la toaletă d. colonel Oroveanu, însoțitorul d-lui ministru Uică.

Când zărise revolverul pe fereastră, d. colonel Oroveanu a dat imediat alarma, crezând că se pregătise un atentat. Camerele au fost încuiate și întreg personalul hotelului cercetat cu atenție.

Dar s'a întors d. Husărescu din oraș și și-a recunoscut revolverul. Iar anchetatorii au trebuit să facă haz de necazul acestei întâmplări!...

Dl. Const. Toma reclamă

că a fost atacat în județ

D. C. Toma președintele organizației georgiste din localitate, a reclamat parchetului că pe când se întorcea de la alegerile județene, a fost atacat de un grup de liberali în frunte cu Ion Leonte președintele comisiei interimare din com. Perieni.

Aceștia au încercat să oprească mașina în care se afla d. Toma.

Numai grație faptului că d. Toma era înarmat și a reușit să intimideze pe agresori cu un foc de revolver, d-sa a putut să scăpe neatins.

D. C. Toma susține că Leonte a organizat o bandă de ciomăgari și terorizează opoziționiștii.

Parchetul a dispus cercetări.

Către ofițerii invalizi

proveniți din activitate

Situația critică, morală și materială, a ofițerilor invalizi din războiu proveniți din activitate, reclamă imperios o strângere a rândurilor în scopul de a găsi soluțiile cele mai bune în serviciul cauzei noastre.

Pentru aceasta, invităm la Iași pentru ziua de 27 Maiu 1934 ora 10 dimineața la sediul Societății Mutilaților din războiu Regionala Iași Stradela 40 Sfinți No. 10, pe toți camarazii din această categorie.

Adeziunile rugăm a ne fi trimise cât mai urgent posibil pe numele maior Emil Miclescu la adresa de mai sus.

Comitetul de Inițiativă

D. PETROVANU

participă la consiliul județean și d. P. Bogdan la consiliul comunal

D. Petrovanu, fostul prefect, e hotărât a participa la ședințele consiliului județean.

La întrebarea noastră, d, Petrovanu ne spune:

— „Voiu participa la ședințe, făcându-mi datoria față de alegători. Dealtfel sunt și chestiuni ce trebuiesc puse la punct".

Se pot deci prevedea la județ desbateri interesante.

*

Se știe că d. Petru Bogdan, ca fost primar, e consilier de drept la municipiu.

La întrebarea noastră, d. Bogdan ne spune:

—„Voiu participa la ședințele consiliului municipal, voiu urmări lucrările pentru salvarea conductei și îmi voiu spune cuvântul".

Să așteptăm.

DAN

x **Hemoroizi interni și externi** se vindecă și dispar în urma unui tratament făcut cu RECTIN (pomadă sau supozitoare). RECTIN vindecă leziunile, calmează durerea și vă scutește de intervenție chirurgicală. *Depozit Farm. Dr. D. Beceanu Piața Halei.*

INFORMATIUNI

x **Comerciant ucis de bandiți.**— Un sălbatec atac banditesc s'a săvârșit în târgul Drăcinești din jud. Storojinet (Bucovina). Zece bandiți au pătruns în casa comerciantului Iosif Stern și au descărcat asupra acestuia câteva focuri de armă. Negustorul a fost ucis pe loc. Apoi bandiții au furat o sumă de bani dintr'un dulap și au dispărut. Se fac cercetări.

x Soc. „Generala" va cheta în oraș Duminecă 20 Mai cor. Domnișoarele membre și domnii membri ai asociației sânt rugați să se prezinte la sediu mâne, Mercuri seara și Sâmbătă seara pentru a li se preda cutiile de chetă.

Iar publicul ieșan e rugat să dea concursul.

x **Orar de vară.**—In urma intervențiunilor făcute de către Asociația Funcționarilor de Bancă din localitate, Inspectoratul Muncii de aci, a dispus Băncilor și Caselor de Comerț aplicarea—cu începere dela 15 Mai a. c. a orarului de vară de 7—14.

Deasemenea, s'a intervenit pe lângă Inspectoratul respectiv, de a veghia la stricta aplicare a orarului de mai sus, urmând a se dresa procese verbale de contravenție Instituțiilor cari vor călca orarul.

Comercianții precum și publicul interesat sunt rugați pe această cale a utiliza serviciile Băncilor numai în orele legale.

x *La Podul-Iloaiei* a avut loc alegerea noului comitet al soc. Infrățirea" a meseriașilor. Au fost aleși d-nii F. Dascalu, președinte, A. Cojocaru și Moise Bercu, vice-președinți, casier Iosub Blumenfeld, iar membri d-nii David Sender, Bercu Peisch, Marcu Țeler, Lupu Willic și Bercu Solomon.

x In scopul propagandei Unirii tuturor pensionarilor și în acel de sporire a fondului de asistență, d. *Victor Munteanu,* vice-președinte al Blocului pensionarilor din Iași, a publicat broșura: *„Suferințele și nădejdile pensionarilor și funcționarilor".*

Această broșură interesează pe toți pensionarii și funcționarii publici.

x Administrația financiară a înaintat parchetului dosarul cercetărilor în legătură cu dispariția unor bonuri de impozite din seriarul impiegatei Emilia Cehulescu.

Este învinuit impiegatul stagiar Justin Midus din biroul funcționarei. Dosarul a fost înaintat instrucției.

x In com. Leova a fost ucis de trăsnet, copilul Afanase Doba, în etate de 14 ani.

x **Incendiu.**— Un foc puternic a isbucnit aseară în curtea depozitului de petrol al d-lui Natan Natanzon din Piața Halei. Flăcările au mistuit un grajd de vite și diverse atenanse, fiind localizat apoi de pompieri.

Cercetările au stabilit că incendiul a pornit dela o țigară aprinsă, iar casa nu era asigurată.

— Un început de incendiu s'a declarat la d. Martin Daniel din str. Palat 2.

Un tenor de viitor

Toată strada Lăpușneanu e o muzică. La Brașcu, la Fotescu, Gavrilețanu etc., numai audiții muzicale.

Trecând prin fața magazinului „Brașcu" o voce puternică îmi izbi urechea. Prietenul ce mă însoțea, mă opri.

„E Kiepura", spuse el. „Ba Schmidt", replicai eu. Neînțelegerea ne-a făcut să pariem. Dl. Brașcu din ușa magazinului, privea la noi râzând și după ce constitusem parieul ne spuse zâmbind. „Ați perdut amândoi", și intrând în magazin, ne-am convins că nu era nici Kiepura, dar nici Schmidt.

In fața unui pian, acompaniindu-se singur un tânăr cunoscut de prin liceu ca un bun cântăreț, Teodoru Petru, acum elev la conservator la clasa de canto a d-lui Rabega.

La eșirea din magazin a trebuit să-mi fac loc pentru a putea trece prin mulțimea ce se îngrămădise ca să asculte glasul divin al tânărului pe care, fără îndoială, îl așteaptă un viitor mare.

Digh

Stațiunea Meteorologică Agricolă Copou-Iași

Buletin Meteorologic din 15 Mai 1934

Temperatura aerului la 8 ore dim. neață plus 18.8
Temperatura minimă absolută în cursul nopței plus 11.7
Temperatura maximă absolută a zilei precedente 27.5
Presiunea atmosferică 8 ore dim. în milimetri 767.4.

Prevederi de timp.—Presiunea atmosferică mult scăzută, dar pentru același ritm de timp, de eri: cu cer senin și vânt uscat de la Sud. Temperatura va crește.

Șeful Stațiunei I. ȚIȚU

URGENT

având nevoe de **AUR** de dinți, lanțuri etc. oferind prețuri din cele mai mari
Ornicăria Palatului Brătianu 80 vis a vis de str. Mârzescu

Magazinul FAVORIT

anunță sosirea unui mare transport în
DEJALINURI
ultimele noutăți. Primește comenzi. Vinde și cu metrul.

Marea Colectură
Gheorghe Stănoiu
DIN IAȘI
Str. Lăpușneanu No. 20 (Fost Magazinul Cristian)
anunță Onorata sa clientelă că a pus în vânzare lozurile cl. II și roagă jucătorii să-și preschimbe din timp lozurile—spre a evita aglomerația din ultimele zile înaintea tragerei.
Telefon No. 134

CEL MAI BUN ANTINEVRALGIC, CU EFECT IMEDIAT
JAWOL

Bărbatul elegant trebue să ție minte că poate găsi o cămașă frumoasă, admirabil croită numai la fabrica
I. GOREȘTI
Chișinău
Str. Alex. cel Bun 102

5 lei Pasta Gothalin
CREMA DE GHETE
preparată din cea mai pură terebentină Franceză 100 %, astfel că sunteți garantați că nu atacă încălțămintea, plus obțineți lustru frumos și durabil.
Cereți cu încredere la băcanul sau droghistul D-v.

Spitalul de Boli Mintale și Nervoase Socola Iași

PUBLICAȚIUNE

Se aduce la cunoștința celor interesați că în ziua de 22 Iunie 1934, la orele 9 dim. se va ține în localul Spitalului Socola, din Comuna Bucium jud. Iași, licitație publică pentru aprovizionarea cu cantitatea de 150.000 kgr. maĭ pe timp de un an.

Licitația se va ține în conformitate cu art. 88—110 inclusiv din L. C. P., regulamentul O. C. L. și normele publicate în Monitorul Oficial No. 127 din 4 Iunie 1931.

Toate persoanele care vor lua parte la aceste licitații, vor depune pe lângă ofertă și o garanție de 5 la sută din valoarea furniturei oferte, iar oferta se va face numai în conformitate cu caetul de sarcini care poate fi văzut în fiecare zi de lucru dela 8—1 p. m. la administrația spitalului Socola.

Costul acestei publicații va fi suportat de adjudecatarul definitiv.

Medic Primar Director
Dr. L. Balif

No. 2664, 13 Mai 1934

Cinema SIDOLI

ASTĂZI
Celebra operetă
Broadway iubește
cu Leo Carole și Mary Brian
Al doilea film:
Noua premieră de senzație
Reintoarcerea D-rului Fu Manchu
Strania aventură a D rului Chicely
cu marele artist eoglez
WARNER OLAND
Complectare:
Jurnalsonor Paramount

Mica Publicitate

DE INCHIRIAT o cameră spațioasă, nemobilată, în str. V. Conta No. 13, în curte, pe scări. A se adresa la ziar.

Adevăratele VINURI vechi de Odobești și renumitele fleici gus oase la *Pincu Aller* str. Ghica Vodă 31.

TECHNICIAN DENTAR perfect, se caută urgent. A se adresa Dr. D. Romano Str. Păcurari 5.

DE VÂNZARE o căruță de 2 cai, nouă. Adresa strada Sf. Andrei 43.

La croitoria „LEON" strada Alexandri se caută un lucrător spre angajare imediată.

TEMEINIC și serios, prepar elevi-Hulubei, Banca Județului Strada Rosetti.

DE VÂNZARE AUTOMOBIL „Ford" închis, în perfectă stare de funciiune. A se adresa Chiriță Ionescu, strada Păcurari 45.

DOCTOR
Corneliu Stoian
Genito-urinare, sifilis, venerice
Consultații 4—7
strada I. C. Brătianu 58

x **Comandați clișeie la ziarul „Opinia"**

ULTIMA ORĂ

Ştiri politice

D. Iunian nu revine

în partidul nat-ţărănesc

Bucureşti 15 — Un ziar ţărănist din Banat anunţase că d. Gr. Iunian a avut întrevederi cu d-nii Maniu şi Madgearu, tratând reintrarea d-sale în partid.

Intrebat de ziarişti, d. Iunian a declarat că n'are de loc intenţia să revie în partidul din care a plecat.

Consfatuirile dela Cluj

cu d. Al Vaida

Cluj 15. — D-nii Mirto şi Crişan au fost primiţi în gară de d. Vaida.

Apoi a urmat o consfătuire la locuinţa fostului prim-ministru. Au mai participat d-nii Haţiegan, prof. Ghiulea şi preot Man.

S'a examinat chestiunea reorganizării cadrelor în Ardeal şi s'a decis ca orce nemulţumire locală să fie soluţionată de Biroul central.

O a doua consfătuire s'a ţinut după amiază.

Aseară, d-nii Mirto şi Crişan au plecat spre Bucureşti.

In curând d. Vaida va veni în capitală pentru a lua contact cu conducerea Centrală.

ACORD PERFECT

între guvern şi partid

Bucureşti 15.— Acordul între d-nii Dinu Brătianu şi Gh. Tătărescu, este perfect.

Acest acord va fi încă odată confirmat la şedinţa delegaţiei permanente care se întruneşte Joi după amiază, acasă la d. Dinu Brătianu. Atunci se va fixa şi programul de lucru al sesiunei parlamentare extraordinare care se deschide la 26 Mai.

Joi seara, membrii guvernului pleacă în inspecţie la Chişinău.

Vineri, d. Dinu Brătianu pleacă la Kissingen.

La averescano-georgişti

In cursul zilei de Duminecă, d-nii mareşal Averescu şi Gheorghe Bratianu au avut o lungă consfătuire. Apoi d. Averescu a plecat la Turnu-Severin.

Săptămâna aceasta vor fi convocate comitetele executive ale celor două partide.

Săptămâna Cărţii

Festivalul literar

din astăseară, la Sfatul Negustoresc

Astă-seară la ora 9, are loc în sala „Sfatului Negustoresc" festivalul organizat de „Sindicatul ziariştilor profesionişti din Iaşi" în cadrul „Săptămânii cărţii".

Maestrul *Mihai Sadoveanu*, membru de onoare al Sindicatului, va prezinta pe scriitorii, care benevol au acceptat să participe şi să colaboreze pentru buna reuşită a serii.

Programul va începe cu o causerie ţinută de d. *N. D. Cocea* romancierul în vogă şi temutul pamfletar.

Acela care a scris „Fecior de slugă" va vorbi despre: **„Cum a n scris un „Petec de negreaţă", cine sunt eroii; cine sunt eu".** Un subiect atractiv şi desigur, cu o notă de senzaţional.

Romancierul tânăr şi de viguros talent, d. *Sergiu Dan*, care a scris „Minunata viaţă a lui Anton Pan" şi recent „Arsenic", va ceti o schiţă inedită.

Dintre oaspeţi, va face lectură şi d. *Puiu Gârcineanu*, ieşan cu care ne mândrim odată cu intrarea sa prin poarta literaturei.

Scriitori ieşeni, d-nii *Sandu Teleajen* şi *Adrian Pas u*, precum şi romancierul *George Mihail Zamfirescu* (ieşan prin adopţiune), vor cet de semeni din operile lor.

Festivalul din astă-seară mai constitue o atracţie şi prin participarea celebrului scriitor *Jules Romains*, care se găseste în trecere prin Iaşi.

Ieşeni vor veni, fără îndoială, în număr însemnat (can it tiv şi c l ta iv) să asculte g a'ul scrii orilor romini.

Un îndemn în plus ar f : intrarea l beră ..

H. Burileanu

x Un fizic plăcut, un ten curat, tânăr catifelat, iată ce se cere unei femei frumoase. Doriţi să le aveţi pe toate? N'aveţi decât să întrebuinţaţi cei trei giganţi ai frumuseţii feminine: *Crema, loţiunea şi săpunul de Lăcrămioare.* Veţi obţine astfel rezultatele cele mai bune. Depozit: Farmacia Dr. Beceanu Piaţa Halei Iaşi.

ORA 2

Violent incendiu la Ploeşti

— Şase magazine distruse —

Ploeşti 15.— Un puternic incendiu a isbucnit azi dimineaţă la clădirea d-nei Elena Voichilă d n str. Buna-Vestire 104.

Focul s'a întins cu furie la imobilele vecine şi a mistuit şase magazine. Flăcările au fost alimentate de butoaiele cu spirt şi rachiu aflate într'un depozit,

Pagubele se rieică la câteva milioane lei.

Se cere debarcarea

d-lui subsecretar Manolescu-Strunga

Buc. 15.— „Tempo" apărut azi la prânz anunţă că gestul d-lui Manolescu-Strunga faţă de avocatul Stătescu a provocat indignare în guvern.

Ziarul crede a şti că miniştri avocaţi vor cere d-lui Tătărescu debarcarea subsecretarului dela agricultură.

Gestul disperat al unui tânăr

El se aruncă în lacul Cişmigiu

Buc. 15.—Tânărul Nicolaie Nerescu, în etate de 19 ani, s'a aruncat azi dimineaţă în lacul Cişmigiu. El a putut fi salvat la timp.

Sinucigaşul a fost dus la spitalul Colţea. El a declarat că e originar din jud. Bălţi şi a venit la Bucureşti spre a cere un ajutor sau o bursă pentru a-şi putea continua şcoala.

In cercări: fiind zăpăcit, a fost cuprins de disperare şi s'a aruncat în apă.

Ancheta în afacerea „Skoda"

Azi dimineaţă s'au întrunit din nou membrii comisiei parlamentare de anchetă în afacerea „Skoda".

Au făcut diverse propuneri d-nii Iunian, Pamfil Şeicaru, Constantinescu-Bordeni etc.

Apoi s'a întocmit planul de lucrări.

Ştiri poliţieneşti

D. farmacist Filipescu dela spitalul Sfânt. Spiridon a reclamat poliţiei că s'a comis un furt îndrăzneţ la locuinţa d-sale, furându-i-se diferite lucruri de preţ, între care şi câteva bijuterii. Ca autoare a acestei fapte sânt bănuite fetele Serafimiţa Creţu şi Maria Cosma, din serviciul d-lui Filipescu.

Furt în gară —Aseară, d-na Vera Baidac din Soroca pe când se afla pe peronul staţiei, a fost acostată de un tip necunoscut, care i-a zmuls din mâini poşeta cu bani.

— Câte un furt s'a comis la d-nii Const. Grupescu din str. Ciric 3 şi Ioan Sucui din str. Bahlui 14.

Agresiune. — D-na Maria Stanciu din str. Silivestru 22, a reclamat poliţiei că a fost victima unei agresiuni din partea d-lui Vartolomeu Slobozeanu din str. Florilor. **Rep.**

Sfatul Negustoresc

sub auspiciile „Sindicatului Ziariştilor Profesionişti d n Iaşi

Astă seară la ora 9

D. N. D. COCEA marele romancier, vorbeşte despre:

Cum am scris Un petec de negreaţă

Prezidează maestrul MIHAI SADOVEANU

Lecturi, d-nii: G. M. Zamfirescu, Sergiu Dan, Sandu Teleajen, Puiu Gârcineanu şi Adrian Pascu

INTRAREA LIBERĂ

CUM S'A PRODUS

încăerarea sîngeroasă

la o alegere din Durostor

Silist a 15.—In alegerea comunală din Carageac s'au prezintat două liste: una guvernamentală, în frunte cu colonistul Lepov; şi una cetăţenească în frunte cu bulgarul Anghel Ditiev.

Listele au obţinut un număr aproape egal de voturi, ambele dând câte 5 consilieri.

După despuerea scrutinului, s'a produs o încăerare gravă între săteni.

Au căzut 3 morţi şi anume: colonistul Lepov preşedintele comisiei interimare; bulgarii Anghel Ditier şi Timu Jelpov Numeroşi alţi săteni sânt răniţi.

Autorităţile au plecat în anchetă.

Preşedintele Masarik

va fi reales a 3-a oară

Praga 15. — In ziua de 24 Mai, preşedintele Masarik, în etate de 84 ani, va fi reales pentru a 3-a oară preşedinte al Cehoslovaciei.

A treia alegere consecutivă este o favoare unică pentru preşedintele unui stat.

Inundaţia catastrofală

din Galileia (Palestina)

Ierusalim 15.—O rupere de nouri s'a produs asupra Galileei, provocând inundaţii catastrofale.

Oraşul Tiberias, pe ţărmul lacului Tiberiada, a fost în mare parte distrus. Casele s'au prăbuşit din cauza violenţei şivoaelor.

1500 soldaţi lucrează la opera de salvare. Până acum au fost scoşi de sub dărâmături 50 morţi şi peste 100 răniţi grav.

E temă că sub ziduri zac victime numeroase. Jalea este de nedescris.

Incendiul catastrofal

de la Plevna (Bulgaria)

Sofia 15,—In oraşul Plevna, un incendiu violent a distrus 12 case şi prăvălii. Flăcările au cuprins şi un depozit cu praf de puşcă şi alte materii explozibile.

Explozia a fost foarte violentă, omorând pe comandantul pompierilor şi 2 soldaţi. Alţi doi soldaţi sânt răniţi grav; iar vre-o 60 persoane rănite mai uşor.

Arhiducele Eugen

regent al Austriei?

Praga 15. - Ziarele cehoslovace confirmă ştirea că arhiducele Eugen de Habsburg va fi ales preşedinte în locul d-lui Miklas.

Iar după câtva timp, arhiducele Eugen va fi proclamat regent al Austriei, — până la alegerea unui rege.

Regina Maria la Viena

Viena 15.—Regina Maria a Romăniei a sosit ieri la Viena, pentru a face o vizită fiicei sale, arhiducesa Ileana.

Regina a fost primită în gară de numeroase personalităţi. A fost prezent şi un detaşament al Heimwehrului,—ca omagiu pentru arhiducesă care face parte din Heimwehr.

Se remaniază guvernul bulgar

Sofia 15 —In vederea remanierii cabinetului, d. Muşanov a prezintat aseară demisia guvernului.

Regele Boris a început astăzi consultaţiunile.

x In faţa tribunalului secţia II a venit ieri spre judecare procesul fraudelor săvârşite de conducătorii fostei bănci „Generala" din Iaşi.

S'au ascultat unii martori după care tribunalul a dat un nou termen.

Revizuirea funcţionarilor

Bucureşti 15—La ministerul de finanţe s'a întrunit ieri comisiunea pentru revizuirea numirilor şi avansărilor de funcţionari din ultimii 10 ani (dela 1924 şi până astăzi).

Comisia s'a constituit sub preşedinţia d-lui Zamfir Brătescu şi va lucra călăuzindu-se de statutul funcţionarilor.

x Comandaţi clişeie la ziarul „Opinia".

Ziua Eroilor

Cum va fi serbată la Iaşi

In ziua de 17 Mai 1934 „Ziua Înălţarea Domnului", urmând a se face pomenirea eroilor morţi în războiul de întregirea neamului şi a se comemora amintirea lor, se face un călduros apel către toate autorităţile, instituţiile, societăţile de cultură şi profesionale cât şi la toată populaţiunea, fără deosebire de naţionalitate, insignă etnică sau confesiune din oraşul Iaşi, de a participa în număr cât mai mare la această pioasă sărbătoare naţională, care se va desfăşura în modul următor:

La ora 10,45 dim., reprezentanţii tuturor autorităţilor militare şi civile, clerul şi delegaţiile şcoalelor, vor veni direct la Cimitirile de Onoare Eternitatea, Galata şi Evreesc (Păcureri).

La ora 11 dim. se va începe festivitatea eligioasă pentru pomenirea eroilor.

Se vor ţine cuvântări de proslăvirea eroilor la fiecare cimitir din partea bisericei, armatei, instituţiilor de cultură I. O. V. şi a veteranilor.

Va urma defilarea trupelor în faţa mausoleului „Eroilor Francezi", la Galata şi Păcurari.

La ora 4 şi jum. p. m., va avea loc la Teatrul Naţional, un festival cu caracter patriotic.

La ora 9 va avea loc retragerea cu torţe, pe străzile oraşului, începând de la Palatul Administrativ.

Muzica Regim. 12 Dorobanţi, va cânta imnuri patriotice în Piaţa Unirei de la orele 9 şi jum. până la ora 11 seara.

Distribuirea cocardei-insignei „Cultul Eroilor" se va face în tot cursul zilei, prin îngrijirea Soc. „Cultul Eroilor"-Regionala Iaşi, în care scop se face apel la public de a-şi da obolul.

Armata: ţinuta de ceremonie, Autorităţile civile: ţinuta de rigoare (jachetă).

Proces de spionaj

la Consiliul de război

Printre inculpaţi, ...un copilaş de 3 ani

Consiliul de război a început azi la prânz judecarea procesului de spionaj al organizaţiei descoperită anul trecut la Hotin sub conducerea unui cunoscut spion Iacob-Costiniuc.

Sunt 8 inculpaţi între cari şi câteva femei şi... un copilaş de 3 ani.

Din ordonanţa definitivă de dare în judecaiă rezultă că banda ar fi făcut spionaj în favoarea Sovietelor, furnizând diferite ştiri militare.

Iacob Cosiniuc este învinuit în special că ar fi venit la Iaşi culegând informaţii asupra unităţilor militare locale.

Asupra spionilor s'au găsit numeroase arme şi granate.

Ei ar fi încercat să corupă un jandarm pentru a-l determina să activeze cu ei.

Urmează a fi audiaţi 30 martori.

Apărarea este susţinută de d-nii av. Budac şi lt. Florea Florescu. REP.

INFORMAŢIUNI

x Consiliul de război a judecat eri opoziţia d-lui Gh. Huţuleac din Cernăuţi condamnat la 1 lună închisoare pentru ultraj.

In urma apărării d-lui av. M. Păduraru, inculpatul a fost achitat.

x **Agresiune.**—Publicistul N. Gavrilaş redactor la ziarul „Tot", a introdus o reclamaţie la parchet prin care arată că a fost atacat pe strada Carol de un tânăr Aurel Nimigeanu student la facultatea de drept din Iaşi şi de alţi câţi tineri.

Motivul acestei agresiuni ar fi că d. Gavrilaş a scris un articol privind studenţii şi profesorii Universitari.

Parchetul a dispus cercetarea cazului.

x D-na Maria Taranschi din str. Clopotari, s'a plâns justiţiei că soţul ei legitim d. Emil Taranschi a părăsit'o lăsând-o cu 3 copii mici şi a plecat, la Botoşani.

Informaţii

x Consiliul de război a condamnat eri la 2 luni închisoare pentru adormire la post, pe soldatul Manase Steinberg din reg. 4 Pionieri, originar din Iaşi.

x Avocatul N. Loghin din Voineşti a reclamat justiţiei că atestând un act de vindere-cumpărare, af ost indus în eroare de părţile interesante, care s'au pretat la un fa's intelectual, adecă au substituit persoana care urma să fie vânzătoarea şi să primească banii rezultaţi din vânzare.

Parchetul a dispus o anchetă.

x In faţa Curţii de apel a venit ieri spre judecare procesul de calomnie intentat de d. general Al. Gorschi, criminalului Gh. Todiresei, care a ucis pe stăpânul său, bogătaşul Goilav Anton din Botoşani.

Criminalul este acuzat că la instrucţie şi în timpul procesului dela jurati, a afirmat că ar fi fost pus la cale să comită crima de către generalul Gorschi, unchiul victimei.

In primă instanţă, criminalul a fost condamnat. In apel, Curtea a dat ieri un nou termen spre a se asculta martorii crimnalului.

x *Delict elcctoral.*—Biroul electoral a reclamat parchetului pe locuitorii Mihai Ungureanu şi D. Bodron din Bucium pentrucă au încercat să voteze în alegerile judeţene cu carnete cari nu le aparţineau.

DOCTORUL

OVIDIU CORDESCU

consultă zilnic pentru boli de

Nas, gât şi urechi

de la 4—7 p. m.

în str. Gh. Mârzescu 16

Informaţii

x Vechiul magazin de cafea şi coloniale „La muntele Ararat" Fraţii Magardiceandin Piaţa Sf. Spiridon anunţă onor. clientelă că a pus în vânzare untdelemn de măsline, veritabil grecesc cu Kgr.

x Bunătăţi de tot felul, şi eftinătate mare, la Fraţii Pogor.

x Examenile de diferenţă. Inspectoratul şcolar a modificat astfel comisiunea pentru examenele de diferenţă dela şcoala normală la liceu, ce se ţin cu începere de azi.

D. prof. univ. M. David, preşedinte şi examinator la geografie; d. prof. I. Lupu, limba germană; prof. A. Scriban, latina şi elina; prof. E. Poclitaru, Ştiinţele naturale şi d. prof. I. Plăcinţeanu la matematici.

Vinul vechi alb cu 20 ei litrul de la Fraţii Pogor, este într'adevăr delicios!

x Astăzi 15 Mai ora 7 seara d. dr. Helfman şi d. S. Pinscky, vor conferenţia în localul Macabi despre: „Tineretul şi reclădirea Palestinei".

INŞTIINŢARE.—Prin publicaţiunea anterioară relativă la actele matriculate la Nr. 322, 1754, 130, 626, aduc la cunoştinţa tuturor că nu mai posed alte acte afară de acele semnate M. Valentin.

Valentin Mardare
Roman, Ghica Vodă 23

Administraţia de Constatare Mixtă Iaşi

In confo mitate cu dispoziţiunile ordinului Ministerului de Finanţe Nr. 43.026/934 urmând a se ţine la Bucureşti şi Cluj, în ziua de 25 Mai 1934 examenul pentru ocuparea funcţiunei de perceptor de agenţie şi controlor financiar, se aduce la cunoştinţa doritorilor să ocupe aceste posturi şi care îndeplinesc condiţiunile de admitere publicate în Monitorul Oficial No. 105 din 8 Maiu 1933, că cererile de înscriere se vor înainta la Bucureşti Ministerului de Finanţe Serviciul Contribuţiunilor Directe pentru controlori, iar pentru perceptori de agenţie la Directoratele Bucureşti şi Cluj, cel mai târziu până la 23 Mai a. c.

DOCTORUL

R. DAMSKER

str. Ghica Vodă No. 44—46
MEDICINĂ INTERNĂ,
SIFILIS ŞI GENITO-URINARE
Diatermie şi băi de lumină
între 8—1 a. m şi 3--7 p. m

Talentaţii scriitori

N. D. Cocea, Sergiu Dan, Puiu Gârcineanu

vor semna azi după amiază autografe

la Librăria „Hachette"

Mercuri 16 Maiu

ora 9 jum. seara

(*A doua zi sărbătoare legală*)

Teatrul Naţional

pentru ultima oară neegalatul succes

SUNTEM CHIT!...

(ÎN ZODIA PORCULUI)

în care joacă marii noştri comici

Miluţă Gheorghiu şi C. Ramadan

Preţurile obişnuite.

ANUL XXX No. 8120

ABONAMENTE

Lei 600 . . . . pe un an
„ 300 . . . . „ 6 luni
„ 150 . . . . „ 3 „

ATELIERELE TIPOGRAFICE
IAŞI. — STR. LĂPUŞNEANU 37

2 (doi) lei exemplarul

OPINIA

Ziar popular cotidian

JOI 17 MAI 1934

Bon de Premii
No. 47
„OPINIA"

BIBLIOTECA UNIVERSITĂŢII -IAŞI-

IDEI ŞI FAPTE

CINSTIND MEMORIA EROILOR...

Şi iarăşi—pentru a şaptesprezecea oară—ne aflăm cu toţii strâns şi indisolubil uniţi în aceiaşi imensă şi netrecătoare durere. Comemorăm încă odată pe cei care şi-au găsit un sfârşit eroic pe câmpul de luptă, — evocând amintiri scumpe, reînviind o povestire sfâşietoare, retrăind clipe emoţionante.

Cinstind, aşa precum se cuvine, memoria eroilor de ziua lor—cu servicii divine, cu plânse'e amare, cu jerbe cu flori—ţinem să demonstrăm lumii întregi că amintirea faptelor eroice ale scumpilor dispăruţi rămâne deapururi vie în sufletele noastre, ale tuturor, că nu vom uita nicicând pilda incomparabilă a celor care şi-au jertfit vieţiile lor tinere pe altarul unei cauze comune.

Şi într'adevăr mâine vom da cu toţii uitării dezbinările ce ne amăresc constant viaţa; vom da la o parte sentimentele de ură şi învrăjbire ce ne subminează exi tenţa şi vom trăi clipe de pioasă reculegere.

Sunt lucruri care nu se uită niciodată; sunt fapte care rămân pentru o veşnicie întipărite în mintea omului; sunt amintiri, care nu se pot şterge.

Să nu uităm însă că adevăratul cult al eroilor—nu poate, nu trebuie să se mărginească numai la manifestări platonice, de felul celora în care decurge deobiceiu prăznuirea „Zilei Eroilor".

Când şi-au părăsit cuibul rile, când şi-au luat rămas bun pentru totdeauna dela mamele şi soţiile lor, cei a căror memorie sfântă o vom cinsti mâine—au nutrit convingerea fermă că supremul lor sacrificiu va fi totodată şi ultimul, constituind marele preţ de răscumpărare a unei păci durabile al unui trai frumos şi îmbelşugat pentru urmaşii lor.

Au trecut aproape două decenii de atunci. Şi sărmanii urmaşi ai eroilor tot se mai complac într'o chinuitoare nesiguranţă, într'un haos cumplit, într'o m'zerie lucie. Pînă'n prezent dânşii nu s'au arătat la înălţimea jertfei părinţilor lor.

O vor face deacum înainte?

I. L. BASARABEANU

AUSTRIA SUBT NOUL REGIM

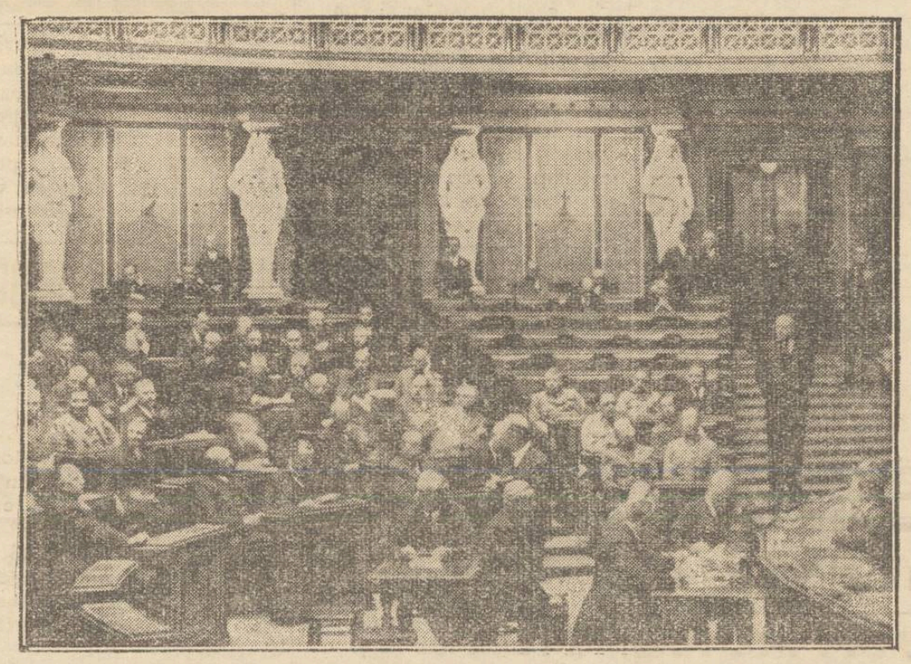

Am relatat la timp cum s'a introdus noul regim fascisto-corporatist în Austria.

Clişeul nostru reprezintă scena istorică a parlamentului din Viena, când a votat noua Constituţie.

Lumina rece

Invenţia unui inginer american

Din New-York se anunţă că inginerul Bolton dela laboratoriile din Shenectady a făcut o invenţie importantă. E vorba de o lampă electrică, ce dă lumină, fără însă a împrăştia şi căldură.

Se ştie că lumina este însoţită de o căldură mai mult sau mai puţin puternică, după cum este şi intensitatea luminii. Din această cauză lămpile electrice provoacă mari dificultăţi în diverse domenii de întrebuinţare. Căldura face adeseaori imposibilă folosirea îndelungată a lămpilor.

Acum inginerul Bolton a rezolvit această problemă. Printr'un procedeu ce constituie deocamdată secretul invenţiei, specialistul american a reuşit să obţină aşa numita „lumină rece".

Noua lampă electrică fără căldură va găsi o largă întrebuinţare în numeroase ramuri de activitate.

Superstiţiile unui rege

Familia regală cu litera „F"

Regele Fuad al Egiptului este cunoscut ca cel mai superstiţios rege. Şi se spune că superstiţia acestui suveran ar fi amestecată cu o doză de teamă, deoarece până acum s'au descoperit numeroase încercări de atentate contra lui.

Din această cauză regele Fuad nu vine n'c'odată punctual la solemnităţi şi reuniuni. Cortegiul regal parcurge deobiceiu altă rută decât cea anunţată. In portul Alexandria iachtul regelui se află în permanenţă subt presiune, pentru a putea pleca repede în orice moment.

Regele Fuad intenţionează să întreprindă un nou voiaj în Europa şi mai ales să viziteze Anglia, unde n'a mai fost din anul 1 29. Dar data plecării nu este şi nu va fi precizată. Suveranul va pleca pe neaşteptate, ca deobiceiu.

Se mai relatează că regale Egiptului nu mânâncă decât bucatele preparate de o bătrână şi credincioasă slujnică. Băuturile oferite suveranului sînt întâi gustate de cei ce i le servesc.

Regele Fuad e un mare amator de talismane. El poartă în permanenţă un inel şi o brăţară, care i-au adus noroc în viaţă. Deasemenea crede în superstiţia numărului 13 şi nu întreprinde nimic în zilele sau cu lucrurile ce ar purta cifra fatidică.

In schimb suveranul egiptean are impresia că litera F dela numele său Fuad e aducă'oare de noroc. Deaceia toţi copiii lui — un fiu şi patru fiice — au nume ce încep cu F. Ei se numes: Faruc, Fauzia, Faiza, Fa ca şi Fayeda.

Toate aceste amănunte dovedesc că uneori chiar şi capetele încoronate au deprinderi şi manii în totul asemănătoare simplilor muritori.

Trăsnetul miraculos

Mare pelerinaj la o biserică din Italia

O ploaie puternică cu descărcări electrice s'a abătut zilele trecute asu,ra localităţii Chiesa din Italia. La un moment dat trăsnetul a căzut deasupra bisericii şi a lovit icoana arhanghelului Mihail. Interesant este că figura arhanghelului a rămas neatinsă, în timp ce chipul de desubt al Satanei a fost complect distrus.

Populaţia crede că e vorba de o minune şi la biserica d n Chiesa e un adevărat peleri aj. Mii de credincioşi vin să se închine la icoana lovită de trăsnet, socotind ca un semn bun faptul că figura arhanghelului Mihail a rămas întreagă.

DIN TOATA LUMEA

Sinucigaşul vesel. — Un caz original de sinucidere s'a înregis rat la Coblenz (Germania). Un tânăr anume Gerhart Mü ler, probabil din motive sentimentale, a hotărât să-şi curme viaţa. In acest scop el a înghiţit o doză de otravă cu efect lent.

Tânărul s'a dus apoi la petrecerea organizată de un prietin, unde a cântat şi glumit câteva ore. El a spus celor de faţă că s'a otrăvit, dar nimeni n'a vrut s -l creadă, văzându-l atât de vesel.

După aceia sinucigaşul a vizitat un local de noapte, unde a petrecut cu câteva femei, dansând până în zorii zilei. Şi femeilor le-a spus că peste câteva ore va muri, dar nici ele nu l-au crezut. Astfel până în ultima clipă a vieţii, sinucigaşul a fost într'o permanentă veselie.

In zorii zilei însă, otrava şi-a făcut efectul. La un moment dat, în timpul unui dans, tânărul a căzut pe podea şi după puţin timp a încetat din viaţă. Veselia s'a încheiat astfel în chip tragic.

Moştenirea din apă. — La St. Louis a murit zilele trecute un anume Ehrbart Jackson, în etate de 56 ani. Pe patul de moarte el a declarat că posedă o avere d -stul de însemnată, constând din numerar, bijuterii, bonuri şi acţiuni.

Temându-se însă de hoţi, omul a recurs la un procedeu original de a-şi ascunde averea. El a arătat că tot ce posedă a pus într'o casetă de fier, pe care a aruncat-o acum câtva timp într'un râu din apropierea oraşului. Defunctul a indicat locul respectiv şi a anunţat că lasă copiilor săi întreaga avere.

Imediat a fost angajat un scafandru, care a coborât în râu la o adâncime de 18 metri. Şi într'adevăr, la locul indicat, pe fundul apei, a fost găsită caseta cu toată moştenirea. Probabil însă că până s'a scos caseta, familia a trecut prin puternice emoţii!...

Serbătorirea unui câine. — Câinele „Henrik" al unui funcţionar anume Wilhelm Mittelstein din Reichenberg (Germania), a căpătat celebritate de erou. Zilele trecute dulăul voinic trecea cu stăpânul său pe marginea unui lac. La un moment dat s'au auzit din apă ţipetele unui copil, care era gata să se înece.

La un semn al stăpânului, câne le a sărit în apă şi-a reuşit cu dinţii să tragă la mal pe copilul în primejdie. La această scenă au asistat numeroşi locu tori adunaţi la faţa locului. Aceştia au ins'stat la primăria oraşului şi s'a hotărât serbătorirea curajosului animal

Câne le, aşezat in'un automobil cu flori, a fost plimbat prin tot oraşul şi la urmă i s'a oferit un ospăţ de gală. Părinţii copilului salvat i-au adus cadou o cuşcă foarte frumos lucrată. „Serbătoritul" a răspuns tuturor, mulţumind cu... mişcări de coadă!

Campionul accidentelor. —Americanul Adam Oliver Black din New-York a fost supranumit „campionul acc dentelor". Şi într'adevăr merită acest titlu.

El a avut până acum 18 accidente de avion şi 32 de automobil, de pe urma cărora s'a ales cu 26 procese. Intr'o zi a căzut dela etaj, iar altă dată a fost surprins de un camion. Americanul a stat în total 217 zi e în diverse spitale şi are pe corp 44 cicatrice.

Sinistru campion!

Cetiţi în pag. 4-a Ultima oră

Actualităţi politice

Surprinderea lui Seletzki

Se atribuie d-lui Seletzki intenţia de a face divulgări senzaţionale în afacerea Skoda,—divulgări care ar provoca şi unor fruntaşi politici.

E v rosimil!.

Când a izbucnit celebra afacere, d. Seletzki s'a purtat foarte cuminte. A tăcut din gură...

Probabil că omul a avut anumite asigurări şi promisiuni.

Iată că domnii politicieni s'au aranj t (cunoscuta interpelare a d-lui Madgearu); d. dr. Lupu s'a cuminţit; ba şi amenda fiscală aplicată Skodei, a fost anulată.

Numai biet ul Seletzki—în spate cu ameninţar a celor 5 ani închisoare—stă între gratii. Stă prea mult!

Aproape să se uite afacerea Skoda, de când s'a pus pe tapet chestia averii d lui general Const. Dumitrescu.

Iar Seletzki stă mai departe, în închisoare!

Omul s'a exasperat. De aceea amenin ţă cu divulgări.

Domnilor, vă sfătuim din nou, să aranjaţi cât mai repede situaţia d-lui Seletzki. Adică să-i daţi drumul. Fiindcă, în caz contrar, se pot ivi complicaţii neplăcute.. pentru d-stră!

Exagerare

D. min'stru Manoilescu-Strunga a avut o ieşire violentă în public, pălmuind un avocat. Şi s'a făcut tap j, până la afirmaţiunea grotesc ă cum că d. dr. Strunga... va fi debarcat din guvern!

Parc'am trăi într'o ţ ră de îngeri...

Ca tradiţie naţională şi ca sistem pedagogic, avem la loc de cinste: injurătura şi bataia. Aceste metode au fost adoptate şi în materie politică.

Se injură şi se bate de nădejde.. de la Nistru până la Tisa şi de la Turn în Dorohoi, (inclusiv în Parlamentul ţării).

Şi atunci, de ce facem pe revoltaţii dacă un ministru a dat o palmă unui avocat? De ce exagerăm?.. X.

NOTE

Tot în chestia „moralizării" şcolarilor

Absurditatea unor dispoziţiuni

Dispoziţiile ministeriale pentru moralizarea elevilor (ştiţi, chestia cu cinematograful şi cu lecturile senzaţionale), sânt aşa fel prevăzute încât s'ar putea aplica numai la familii de bogătaşi.

Intr'adevăr:

In ceasuri din zi când şcolarii sânt liberi, dar mai cu seamă în zilele de sărbătoare, mulţi părinţi sânt obligaţi să lipsească de acasă. Oamenii au interese, au obligaţiuni sociale, sau în definitiv (lucru foarte firesc) îşi permit puţină distracţie după zile întregi de muncă şi monotonie.

Deobicei, în zi de sărbătoare, când părinţi se duceau la teatru sau cinematograf, luau şi pe copii.

Acuma însă... nu mai permite Ministerul!

Trebue să lăsi copiii acasă. E însă imprudent să-i lăsi singuri. Ministerul şi-a închipuit, probabil, că în toate familiile sânt guvernante care să rămâe la supraveghiat copiii. Sau macar slujnice (închipuiţi-vă ce moral este să lăsi pe băeţi singuri, cu slujnicuţele...).

Ce se fac însă familiile cărora bugetul nu le permite să plătească guvernante?

Vor lăsa copiii în curte, — să se joace. Se vor mai duce ei şi prin vecini; vor face diverse cunoştinţe; se vor retrage prin boschete... In fine, o „moralizare" întreagă.

Pe când alături de părinţii lor, fie chiar la cinematograf, copiii ar fi feriţi de contacturi primejdioase şi de îndemnuri rele.

Or cum ai căuta aplicaţiuni practice pentru d'spoziţiile ministeriale, ajungi inevitabil la anomalii.

De ce? Pentrucă este anormal s'stemul unui belferism fără orizont, care pretinde să se amestece şi în căminurile particulare, când şi cum nu trebue... Lr.

Cadou pentru o statuie

In biserica „St. Andrew" din Londra se află statuia lui John Stow, cel mai renumit cronicar al Angliei din secolul al 16-lea. El a murit în anul 1604 şi atunci i s'a ridicat un monument în biserică. Statuia îl reprezintă pe Stow scriind cu o pană veritabilă.

Au trecut 330 ani de atunci şi pana a fost uzată de puterea vremii. Locuitorii s'au gând t s'o schimbe cu prilejul comemorării care a avut loc zilele trecute. S'a adunat în acest scop o sumă de bani şi s'a confecţionat o nouă pană exact după modelul celei vechi.

Statuia a primit acest cadou în cadrul unei solemnităţi impresionante.

Copiii săraci la teatru

Spectacolele gratuite pentru elevii şcolilor primare

După cum am relatat, din iniţiativa ziarîştilor ieşeni I. L. Basarabeanu („Opinia") şi Jean Pascal („Lumea"), tutelată generos de d. Emil Serghie, directorul teatrului Naţional, s'a făcut Duminecă o experienţă ce merită a fi subliniată în chip deosebit.

Aproape o mie de elevi săraci dela toate şcolile primare din localitate au fost aduşi la teatru, unde în cinstea lor s'a reprezintat basmul dramatizat al lui Creangă: „Harap Alb".

Copiii au trăit câteva ore de satisfacţie sinceră. Pe feţe e tuturor se putea ceti o emoţie ară, o bucurie abundentă, cum numai vârsta lor ştie şi poate să exprime.

Mulţi probabil asistau atunci pentru prima dată la un spectacol de teatru. Fiindcă iniţiativa, bine condusă, a avut grija de a selecţiona din şcoli numai pe copiii săraci, care n'au posibilitatea de a frecventa teatrele în mod obişnuit. Dar, desigur, şi aceştia au dreptul şi dorinţa unei asemenea satisfacţii. Deaceia a intervenit o iniţiativă înţelegătoare, organizând un spectacol gratuit pentru elevii săraci.

Rezultatul a fost atât de mulţumitor, încât acţiunea aceasta de a educa şi înveseli copilăr imea se va extinde şi peste periferia oraşului. Astfel pentru Dumineca viitoare aceiaşi vrednici organizatori pregătesc un spectacol gratuit şi pentru elevii şcolilor primare din judeţ. Micii şcolari din unghiurile adormite ale judeţului vor fi aduşi la oraş, spre a gusta farmecul într'adevăr inedit al unei reprezintaţii de teatru. Farmecul basmului încântător al lui Creangă, alături de farmecul gestului inimos al iniţiatorilor, gest atât de izolat în vremurile noastre de mare secetă de idealism, încât aproape el însuş pare ca un basm!

Experienţa frumoasă trebue continuată cu aceiaş râvnă. D-nii Serghie, Basarabeanu, ceilalţi sprijinitori ai iniţiativei, precum şi actorii teatrului care cu atâta elan au aderat la acţiune, merită cea mai sinceră răsplată. Şi o primesc din belşug din aplauzele emoţiei curate ale micuţilor adunaţi să-şi încânte copilăria câteva ceasuri.

Cronica dramatică
de WRATISLAVIUS

Teatrul Naţional: „Ingerul" (piesă în 3 acte M. Lengyel)
cu d-na *Dida Solomon-Kallimaki*

„ Trianon: „Miss Viteza"
cu d-ra *Leny Caler*

La interval de numai trei zile, s'au prezentat în faţa publicului ieşan două artiste fruntaşe ale scenei româneşti. Două temperamente excepţionale şi de prim rang.

In acelaş timp două contraste. Prima—d-na *Dida Solomon Kallimaki*, tragediană de mare anvergură şi cu resurse artistice multiple; a doua—d-ra *Leny Caler* prototipul ingenuei comice, cu glasul ciripit inimitabil; de copil răzgâiat şi rebunatec.

Admiraţia deosebită ce nutrim pentru amândouă artistele nu împiedică însă notarea câtorva observaţiuni şi impresii, culese la ultimele spectacole.

Desigur, că mulţi din spectatorii ce-au azistat la *„Ingerul"*, îşi amintesc de zguduitoarele interpretări ce ne-a oferit în decursul ultimului deceniu d-na *Dida Solomon*. Cine poate uita monumentala prezentare a „D-rei *Iulia*", rolul în care s'a desfăşurat toată gama însuşirilor acestei mari artiste? Şi dacă—din împrejurări ce nu le cunoaştem (sau care n'au legătură cu arta), d-na *Kallimaki* a apărut atât de rar pe scenă, în schimb *calitatea* interpretăriior se prezintă ca o slabă compensaţie pentru noi—admiratori necondiţionaţi ai acestui temperament artistic. Aici nu mai este vorba de simplă probitate profesională, ci se simte o nelimitată şi continuă cizelare a celei mai neînsemnate nuanţe. Iar toată mulţimea acestor detalii, e alătura ă asemeni unui mozaic migălos şlefuit, aşezat cu ajutorul unui ochi şi a unui intelect de rară agerime. Aşa fel încât, ca şi la cântăreţii mari de tot, spectatorul să plece cu impresia, că interpretul n'a atins limita resurselor.

Dacă exigenţelor tipului prezentat acum, ea i a insuflat maximum de colorit—vocal, mimic şi de prestanţă, o nouă ipostasă mult mai exigentă, va găsi cu siguranţă cute noi şi inedite—o polichromie şi mai abundentă. Exprimat în termeni muzicali: dinamica unui fortissimo a registrului de sus, deşi în splendidă strălucire, lacă să se întrevadă posibilitatea unei ascensiuni şi mai amet'to re—dacă notaţia o va indica. Pentrucă, un *non possumus* nu există şi nu trebue să exi te, în asemenea proporţiuni văzând capacitatea de interpretare a acestei mari artiste, mare de tot, cu atât mai mult suntem îndr uiţi a sublinia şi constatarea: ce păcat, ce pierdere pentru arta dramatică (şi pentru consumatorul de frumuseţe teatrală: spectatorul) constitue rarisima apariţie pe scenă a d-nei *Dida Solomon-Kallimacki*..

Ultimul spectacol, acel absolvit acum vre-o câteva zile la Naţional, a fost cum am spus *«Ingerul»* ui *Lengyel* în care e pusă arzătoarea problemă a libertăţii femeiei căsătorite de a'şi putea permite şi ea, la fel cu bărbatul, câte o mică excapadă extraconjugală.

Desigur, că nu într'o fugitivă cronică se poate discuta această problemă. Mai puţin *azi*, când, după umila noastră părere, *alte probleme*, mult mai imp tante bat cu dârzenie la uşa vremii, cerând judecată urgentă.

Mai ales, că pentru marea mulţime a oamenilor, grijile sexuale ale acelor *„sisîs"* cam nu prezintă interesul pus de autor.

Recunoaştem totuşi, că nucleul în sine al problemei, este profund uman şi cum sufletul căruia reacţionează divers, chestia devine eminamente personală. Cu alte cuvinte dacă femeia măritată, ce'şi iubeşte soţul şi are de toate'n casă, s'mte totuşi névoia să se repeadă din când în când (adică destul de des) de la Londra la Paris, pentru a... zburda o noapte cu câte-un ins anonim, e treaba ei. Şi dacă bărbatul prinzând firele şi căpătând siguranţa adulterului, iartă şi-o reconduce ac să—il priveşte, Nu? Unii fac aşa ca eroii lui *Lengyel*; alţii au o norm cu totul opusă, privind căsnicia ca un complex de datorii, de renunţări, de jertfe dacă voiţi exclud echivocul. Tranşează imediat, discret şi fără vexaţiuni, conflictul, indiferent dacă această rezolvire aduce după sine o destrămare incurabilă. Dacă iarăşi—e acum timpul pentru asem nea probleme? Veţi obiecta: de ce o facem, to uşi? Pentrucă problema aceasta, vag s hiţată de un cunoscut dramaturg (deci cu mult nerv teatral) a găsit o interpretă extraordinară în d-na *Kallimacki*.

Să intrăm acum în detaliile scenelor pentru a sublinia ad-

(Continuare în pagina 2-a)

PENTRU A CALMA
DURERILE REUMATICE

Bătrânețea aduce cu ea un cortegiu intreg de boli. Dintre toate, aceea care chinuește cel mai mult pe oamenii în vârstă, sunt durerile reumatice.
Mijlocul care procură în toată lumea civilizată o bătrânețe tihnită, lipsită de dureri, este:

SLOAN'S LINIMENT

Ungeți ușor cu Sloan's Liniment locul dureros. Repetați la fiecare ceas. Sloan's face să dispară durerile, aducând o vindecare rapidă binefăcătoare și durabilă. Cumpărați chiar azi un flacon.

De vânzare în farmacii și droguerii. Lei: 75 flaconul

SLOAN'S LINIMENT NIMICEȘTE ORICE DURERE

Isprava unui misoghin
50 ani izolat de lume

Intr'un spital din Londra a încetat din viață zilele trecute bătrânul milionar Richard Smith. Acesta a trăit mai bine de 50 ani într'o colibă de lemn din pădurea sa. In acea pădure n'avea voie să pătrundă n'cio femeie.

Richard Smith avusese în tinerețe o aventură amoroasă, care i-a adus puternice decepții De atunci căpătase o ură cumplită, contra femeilor și contra oamenilor în genere.

El s'a retras în coliba din pădure și a trăit acolo izolat de lume, peste jumătate de veac. Paznicii supravegheau pădurea și nu permiteau intrarea femeilor. Astfel, timp de 50 ani, ciudatul misoghin n'a văzut n'cio femeie !

ATWATER KENT - RADIO
Supranumite VOCE DE AUR

Aparatul cu renume mondial, care nu trebuie să lipsească din casa nici unui Radiofonist modern.

Reprezentanța exclusivă:
Librăria „Cartea Românească"
Lăpușneanu 6

x **Durerea de bătături** te enervează și te indispune. Remediul îl găsiți în preparatul „ANTICALUS" soluție și pomadă care alină durerile și desființează bătăturile. Depozit Farmacia Dr. Ratianu str. Cuza Vodă 48. Marca depusă.

EROILOR...

Copii ai țării mele și voi dulcioase mame,
Bărbați de toată vrâsta, bătrâni cu plete albe
Și noi oșteni de frunte și toți cei de sub arme,
Veniți cu brațe pline de flori frumoase, dalbe.

Veniț din toată țara, veniți din orice parte,
Cu inimele calde și-adânc înfrorate
Sculați-vă cu toții, eșiți la sărbătoare,
Să prăznuim Eroii de ziua lor cea mare.

Nici un oraș să fie nici un cătun sau sat
Cari să nu s'adune la locul de închinat
Prin văi, pe munți, pe dealuri, pe maguri și hârtoape
Prin luncile înverzite, prin unghiuri e toate

Prin aste locuri sfinte, Eroii s'au luptat
Cu dușmanul năpraznic de sânge însetat,
Și ajutat-a Domnul cu prețul vieții lor
Să ne ridice în slavă prea mândrul tricolor.

Peot onst. Dinescu-Iași

Programul examenelor de fine de an
la scolile secundare

Ministerul instrucțiunii a hotărît închiderea cursurilor la școlile secundare și în ziua de 31 Mai.

Intre 5 și 22 Iunie se vor da examenele de fine de an și de admitere.

Examenele de fine de an se vor ține la următoarele materii:

Cl. I Limba română și matematici.

Cl. II Limba română, limba franceză, matematici și științele naturale.

Cl. III limba română și limba franceză, fizico-chimice și matematici.

Cl. IV limba română și limba latină, limba franceză, istorie, geografie, matematici, științele fizico-chimice, naturale și dreptul.

Elevii claselor cursului superior (V—VII) sunt obligați a trece examene la toate materiile afară de religie, arte și dexteritați.

Examenele vor fi orale la toate materiile; la limbile română, latină, franceză și matematici se vor da și lucrări scrise.

Participarea scolilor
la serbarea zilei eroilor

Inspectoratul școlar a fixat următoarea normă după care școlile secundare și primare din localitate, vor participa la solemnitățile din Ziua Eroilor.

La cimitirul Eternitatea: liceul național, liceul internat, școala normală „Vasile Lupu", seminarul „Veniamim Costache, școala comercială inferioară și superioară de fete, școala de fete Reuniunea, liceul de fete „Ortodox", liceul de fete „Notre Dame de Sion", liceul de fete „M. Kogălniceanu", școala normală de fete „M. Sturdza" liceul de fete „Oltea Doamna" și școlele primare de băeți Cuza Vodă, C. Negri, V. Adamachi, Spiru Haret, Mihail Kogălniceanu; școlele primare de fete Al. Bădărău, Al. Lambrior, Carmen Sylva, Regina Elisabeta, Principesa Maria, Hatmanul Nicoară și sc. mixtă „Salhana".

La cimitirul Sf. Vasile-Galata: Gimnaziul „Alex. cel Bun". Seminarul pedagogic universitar, Școala normală de conducătoare, Șc. prof. de fete „Sf. Sava", școala inferioară și superioară de meserii, școala de menaj, și școlile primare de băeți Trei Erarchi, V. Conta, principele Ferdinand, Gh. Mârzescu; școlile primare de fete Ana Conta-Kernbach, Gh. Mârzescu, P. Râșcanu și școlile primare mixte din Nicolina și Calea Gălății.

La cimitirul Israelit-Păcurari.—Școala comercială inferioară și superioară de băeți, liceul „Mihail Kogălniceanu". gimnaziul „Ștefan cel Mare". școala profesională de fete „Hertzenberg" și școlile primare de băeți Carol I, Gh. Asachi, șc. prim. de fete Petru Poni, Elena Doamna, Școala mixtă Păcurari și toate școlile primare particulare evreești.

Elevii împreună cu conducătorii vor fi la fața locului la orele 10.45.

Dracii din casă!...
Cum a fost jefuit un țăran

Locuitorul Gheorghe Hapatuc din satul Lingura (jud. Cahul) a căzut victima unor excroci. Țăranul era în ultimul timp foarte abătut.

Doi țigani i-au spus că e urmărit de ghinion, deoarece în casa lui s'a furișat.. Necuratul. Țiganii s'au oferit să-i alunge „dracii din casă!"

Locuitorul naiv a acceptat.

Cei doi țigani au pătruns în casă și au furat tot ce era mai de preț. Apoi au dispărut.

Păgubașul a reclamat jandarmilor, ca e s'au pus în urmărirea hoților.

Un document
semnat de Ștefan cel Mare

In com. Cotolia de lângă Leova (jud Cahul), la locuitorul Petre Borza s'a găsit un document interesant. E vorba de un act de danie scris în limba slavonă și semnat de Ștefan cel Mare. Actul care datează din anul 1459, cuprinde rezoluția lui Ștefan cel Mare, care a donat atunci moșia Cotolia la trei soldați eroi.

Documentul va fi cercetat de specialiști.

Ispravă sălbatică a unui învățător
El își aruncă soția într'o fântână

Un caz de o rară sălbătăcie s'a înregistrat în satul Orășeni din județul Botoșani.

Invățătorul Russu de acolo era de mai mult timp în ceartă cu nevastă-sa. Ieri noaptea învățătorul însoțit de fratele lui, i-a spus soției să-l urmeze în sat. Femeia s'a supus de frică. Pe drum cei doi bărbați i-au legat ochii și apoi au aruncat o într'o fântână.

Femeia a stat în apă până a doua zi, când a fost scoasă de niște locuitori. De groază ea a înnebunit complect.

Victima a reclamat cazul la parchetul de Botoșani.

Apropiate modificări în guvern?

Ziarul „Naționalul", semioficios guvernamental, anunță că d. Iuliu Valaori, actualul secretar general al ministerului instrucțiunii, va fi numit subsecretar la acelaș departament

Iar d. Popescu-Necșești își va păstra postul de subsecretar la noul minister al cultelor și artelor.

Acelaș ziar mai afirmă că d. Valer Pop va fi numit minitru al Ardealului.

Informații

x *Mâne Joi 17 Mai (Ziua Eroilor) fiind sărbătoare legală, numărul viitor al „Opiniei" va apărea Vineri 18 crt. la orele obișnuite.*

x *La Camera de muncă din Iași* a fost numită următoarea comisie interimară: d. N. O. Mărgărint, președinte; Ruși Artur, Dumitru Stavnicu și Virgil Ionescu, membri la secția lucrătorilor; I. Georgescu, Brener, M. Mărgărint, Iosub Aron și N. Dimitriu, membri la secția funcționarilor particulari.

x *In „Monitorul Oficial" a apărut decretul regal, prin care orașul Iași este decorat cu medalia „Virtutea militară de război" cl. I, pentru sacrificiile și acțiunea patriotică din vremea războiului.*

Cu același medalie și pentru același lucru au mai fost decorate localitățile Mărășești, Mărăști, Grozești, Tg.-Ocna și Tg. Jiu.

x **Publicațiuni** pentru Monitorul Oficial se primesc la administrația ziarului „Opinia".

x *Examene particulare.*— Părinții cari și au înscris copii la examenul particular de curs primar, sesiunea de Mai, sunt înștiințați că aceste examene se țin la Școala primară „Gh. Asachi" din str. Negruți No. 4, Joi 17 Mai ora 3 (15) p. m.

Cazul curios
al unui bătrîn pensionar

La Botoșani a încetat din viață, din cauza mizeriei un bătrân pensionar, fost factor postal din Cernăuți, anume Const. Ionescu.

Surprinzător este faptul că defunctul trăia în sărăcie, deși avea oarecare avere.

Astfel la locuința lui Ionescu, care era un fervent adventist, s'a găsit o întreagă bibliotecă de cărți rare bisericești de o valoare însemnată și cam cca 1500 kg. ziare și reviste vechi românești.

Deasemenea s'a găsit într'o biblie suma de 28.000 lei, în bancnote de 1000 lei precum și bijuterii și antichități de valoare.

x **Comandați clișeie la ziarul „Opinia".**

Stofe pentru costume de vară, Sport
și Fresco produsele făbricilor
W. SCHERG & Co. Brașov
la
VARTPARONIAN & HLEBNIKIAN
Ștefan cel Mare 61

Ce trebuie pentru buna îngrijire a dinților:

1. O pastă cu proprietatea eficace de curățire, dar care să nu atace preițosul lor smalț.
2. O apă de gură concentrată, deci și economică.
3. O periuță zimțată, care să curețe și intervalele dintre dinți.

Cunoscutele produse
Chlorodont
Pasta de dinți
Apa de gura
Periuțe de dinți

corespund în mod ideal acestor necesități. Cine întrebuințează Chlorodont își îngrijește bine dinții. — De vânzare pretutindeni

DURERI DE CAP
NEVRALGII
MIGRENĂ
COMBATE
JAWOL

Cinema SIDOLI
ASTĂZI
Celebra operetă
Broadway iubește
cu Leo Carole și Mary Brian
Al doilea film:
Noua premieră de senzație
Reintoarcerea D-rului Fu Manchu
Strania aventură a D-rului Chicely
cu marele artist englez
WARNER OLAND
Complectare:
Jurnalsonor Paramount

DOCTOR
D. Brănișteanu
Asistent Universitar
— Medic de Spital —
Boli interne
Roentgen-Diagnostic)
Consult: 2-5 și după rendez-vous. Str. V. Conta 18

Moartea șoarecilor și a șobolanilor prin **BINICID**
Produsul cel mai sigur și mai eftin
Fabricația: Stabilimentele **Industriale Moskovits**
S. A. Oradea
De vânzare la toate drogueriile și farmaciile

GREUTATE LA CAP
DUPĂ
CHEFURI SI MESE
Apă de BREAZU
DECONGESTIONANT AL ORGANELOR DIGESTIVE GLANDE ȘI ANEXE-½ PÂNĂ LA UN PAHAR DIMINEAȚA PE NEMÂNCATE

Fabrica de cherestea WAISMAN
S. I. N. C.
PARCHETE DE STEJAR
neîntrecute în execuție și calitate
PREȚURI EXTREM DE AVANTAJOASE
Mare depozit de cherestea, esențe tari și moi
Fabrică de obezi cu bate. Fag aburit. Uscătorie specială. Materiale lemnoase pentru rotărie.
Materiale pentru dogari.
DEPOZIT DE LEMNE DE FOC
Iași, Șoseaua Moara de Foc No, 18—28
Telefon 271—272

5 lei Pasta Gothalin
CREMA DE GHETE
preparată din cea mai pură terebentină Franceză 100 %, astfel că sunteți garantați că nu atacă încălțămintea, plus obțineți lustru frumos și durabil.
Cereți cu încredere la băcanu sau droghistul D-v.

Vopsirea părului în orice culoare BINE EXECUTAT. Prețuri eftine la coafor de prim rang, „DEMEK"
S-sor Karl Podrazki
STR. LAPUȘNEANU

Cinematograful Phoenix
prezintă astăzi
Cel mai bun program din toată stagiunea cu: Parter 15 lei, 10 lei studenți și 8 lei Galeria.
Măști de Ceară
cu Lionel Atwyl și Glenda Farel. Filmul este complect colorat.
Al doilea film:
PAT ȘI PATACHON în Cavalerii în zdrențe
Complectare: Silly Simphonie în CÂNTĂ PRIMĂVARA

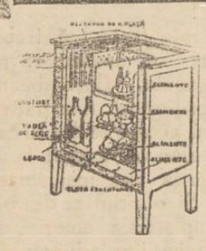

Pentru stimularea consumului gheței, desfacem sub preț de cost dulapuri frigorifere brevetate
„IDEAL"
izolate cu plută, cu următoarele prețuri fixe:
TYP UNIC LEI 1.500 BUCATA și
TYP DUBLU „ 2.500 „
„GHIAȚA" S. A. R. Iași Abator

Cronica dramatică
de WRATISLAVIUS

TEATRUL NAȚIONAL: *„Ingerul"* (piesă în 3 acte M. Lengyel), cu d-na *Dida Solomon-Kallimaki.*

TEATRUL TRIANON: *„Miss Viteza"* cu d-ra *Leny Caler.*

(Continuarea din pagina 1-a)

mirabilele treceri sufletești? Mlădierea glasului pur și cu timbru atât de nobil sau atitudinea când dominatoare când umilită, a unui biet trup feme esc, sclavul unor capricii sau a unei stări morbide, au acestea nevoe de subliniare — după cele spuse la început? Le socotim la fel de superflue, ca și când am releva, că d-na *Dida Kallimaki* posedă o rară virtuozitate în inobilarea cuvântului rostit, din care o silabă, chiar susurată și șoaptă diafană și încă nu se pierde.

E ușor de ghicit, că asemenea întruchipare va găsi un adânc răsunet, *„Ingerul"* d-nei *Kallimaki* — încadrat de colaborarea d-nilor *Vracea și Lăzărescu*, a fost cu entuziasm primit de publicul spectator — *unanim* dominat de arta acestei extraordinare artiste. *„Ingerul"* înseamnă nu un simplu succes ci e *o victorie* a d-nei *Dida Solomon*, fruntașă între fruntașele scenei românești.

*

După vre-o două seri, a ciripit din nou *Leny Caler* la *Trianon.*

Șoarecele de biserică a evoluat. S'a prefăcut în *Miss Viteza*, fată care à tout prix ține să'l captiveze pe junele sportiv cu care vrea să se mărite.

Păsărica ciripește tot a ât de cristalin și tot atât de subjugător, târnind râs general tocmai când plânge mai tare. Imposibil să te sustragi sugestiunei ce amană de la această fermecătoare apariție subțirică — o mână de om.

Dar a avut cine-va inspirația, scontând probabil un mare succes de cassă, s'o pună pe *Leny Caler* să cânte (cu acompaniamente de orchestră!) diverse cuplete mai mult sau mai puțin anoste (ca s nu spunem vulgare).

Aceasta este o mare greșală. Pe când, nu există nici o altă ființă, care să poată ciripi sau să se alinte plângând, cum o face, profund veridic și cu incomparabilă ingenuitate, *Leny Caler* (exemplar unic!) se găsesc însă mii de tinere artiste, care știu cânta—sau dansa, mai bine decât *Leny Caler.* Și atunci? Nu vede acela care expune o asemenea forță și riscul inerent? Să rămână spectatorul indiferent, când e *Leny Caler* pe scenă? Și de ce? Fiind-că Miss Viteza musai trebue să cânte—un cuplet mediocru? Nu.

D-nul *Timică*, da. Comic prin excelență, el poate dansa grotesc, australian sau indian sau ce poftiți, el poate spune admirabil unul sau mai multe cuplete și obține mare succes. Până și dl. *Ronea* poate să facă minunat pe sportivul amorez invincibil. Toate le admitem-și le primim.

Dar pe *Leny Caler* noi nu voim s'o vedem alt-fel decât zburdând, sărind, ciripind și chiuind ca un copil nebunatic, în continuă și neîntreruptă zbenguială de vrăbiuță guseșă și neastâmpărată. Așa cum o păstrăm în amintire și ne e nespus de dragă. **W.**

x *Doctorul Enric Pekelman, dentist, str. Carol 44, și-a reluat consultațiunile.*

Astăzi s'a redeschis renumitul restaurant și berăria BRAGADIRU

Curățenie exemplară! Bucătărie Română, Rusă, Franceză. — BEREA SPECIALĂ BRAGADIRU Ziua: Țapul lei 8.
Halba lei 12 — LA FIECARE PAHAR SE SERVEȘTE O GUSTARE GRATUIT.
Muzica — Jazz — Orchestră — renumita trupă a cazacilor de la Don GUȘLEAR.
La Dejun se servește Menu Fix din 3 feluri cu lei 22. Deasemenea se servesc baluri, nunți, banchete în sălile special amenajate.

Doi martori arestați pentru sperjur

în ședința de ieri a Curții cu jurați

Curtea cu jurați a judecat ieri procesul tânărului Moscu Moscovici din Bul. Brătianu, acuzat că a atentat la pudoarea copilului Solomon Cruparu în etate de 7 ani din strada Brândușa, căruia i-a transmis o boală venerică.

Au fost ascultați numeroși martori ai ambelor părți.

Martorul Moise Silistru, cafegiu din str. Cucu, contrazicându-și în instanță declarațiile de la instrucție și fiind dovedit ca martor tendențios, d. președ. Gusti a dispus arestarea lui în instanță pentru perjur.

Deasemeni a fost arestat tot pentru sperjur și martorul N. Nisim. Ambii au fost deferiți parchetului.

Apoi desbaterile au continuat întreaga după amează.

Apărarea a fost susținută de d. av. Constantinescu.

In urma deliberării, jurații au adus un verdict afirmativ, în caza căruia Curtea a condamnat pe inculpat la doui ani închisoare, socotindu-i-se însă cele 9 luni de prevenție.

REP.

x Mijlocul cel mai sigur și ușor pentru a scăpa în mod definitiv de bătături este **BATURIN**. In flacoane originale de găsit la **Farmacia Dr. Beceanu**, Iași Piața Halei.

Când nu te înțelegi cu fotograful...

O întâmplare tragi-comică în str. Palat

Un caz nostim de sechestrare s'a întâmplat astă noapte în str. Palat.

Acum câteva zile d. Faibiș Bacalu din str. Blonde'or 11, a venit la fotograful Zimer Zilberman din str. Palat 66 și a comandat o fotografie în mărime naturală.

Aseară clientul a venit să ridice tabloul, însă s'a declarat nemulțumit de lucrarea fotografului, obiectând că i s'a „pocit" figura și în consecință a refuzat să achite costul.

Atunci d. Zilberman l-a... sechestrat pe client câteva ceasuri, neîngăduindu-i să părăsiască atelieru'.

D. Bacalu a reclamat azi dimineață acest caz la comisia II-a, arătând că pe lângă că a fost ținut închis pe nedrept, a și fost bătut și i s'ar fi luat o sumă de bani.

S'au dispus cercetări. REP

CHIAR CELE MAI EFTINE

Mătăsuri imprimate GALLIA

sunt desenate de cei mai reputați specialiști parizieni

GALLIA

IAȘI, Str. Cuza Vodă No. 83

Expoziția pictorului Agafiței

In str. Lăpușneanu No. 35, mâne Joi 17 Mai ora 5 p. m. în prezența Rectorului și a Prof. Academiei de arte frumoase, se va deschide Expoziția Pictorului Agafiței.

Cuvântul de deschidere va fi rostit de dl. Rector A. D. Atanasiu.

Aceasta ține loc la ori care altă invitație.

O conferință

a pr. Iosif Țincoca

In seria conferințelor organizate de societatea „Ocrotirea" la biserica *Sf. Ilie*, a conferențiat recent părintele *Iosif I. Țincoca*, directorul școalei de cântăreți din Botoșani, tratând despre „Fericirile Evanghelice".

Tânărul preot conferențiar cu aleasă cultură teologică, se introduce în subiectul conferinței prin câteva constatări de fapt a încercărilor de slăbire a credinței și creștinismului prin invazia diferitelor secte așa zise religioase, care atacă unitatea religioasă și națională.

Înșiră și alte cauze ce contribue la buimăcirea spiritelor omenești ca: Teosofia rău înțeleasă, francmasoneria, ateismul etc.

Dovedește cu argumente pozitive că Creștinismul nu poate cădea.

Lupta trebue îndreptată spre formarea conștiinței morale individuale.

Capitalismul răpitor, politica care rupe legăturile sufletești, criza morală cu tot cortegiul de nenorociri, sunt dovezi, evidente de lipsă a unei conștiinți individuale, a curățeniei sufletești, a sufletului curat care să fie stăpânul unui corp curat—capabil de a se folosi de o fericire relativă pe pământ și de acea spirituală veșnică.

Conferențiarul face o documentată explicare teologică a celor 9 fericiri cu sugestive aplicări în viață, reușind printr'o convingătoare și abilă dicțiune să țină încordată atențiunea numeroasei asistențe.

Printele *I. Țincoca*— tatăl conferențiarului și inimosul organizator al Conferințelor de la biserica *Sf. Ilie*, mulțumește în numele societății *„Ocrotirea"* pentru frumoasa conferință ținută de părintele *Iosif I. Țincoca.*

Corul Bisericei Buna Vestire sub conducerea d-lui Toma Carp a executat într'un mod măestrit bucăți religioase.

HUG.

Oaspeții spanioli

au benchetuit în bună dispoziție

cu membri cercului franco-român „Luteția" și ai i intelectuali ieșeni

Ieșenii au primit — precum li-e obiceiul — cu căldură sinceră pe oaspeții spanioli: Excelența sa d. Pratt Y Soutzo, ministrul Spaniei la București, prof. Jorge Guillen și pe d. Stelian Popescu directorul ziarului „Universul".

Exponenții catedrei și ai scrisului ieșan s'au întrecut unii pe alții în a oferi mosafirilor ospitalitate caldă și prietenească,—conducând pe oaspeți peste tot și arătându-le tot ce era demn de văzut în Iași.

O manifestare frumoasă de simpatie a dovedit-o cercul franco-român *Luteția*. care a aranjat în localul Pavilion un banchet apetisant.

Au participat:

Excelența sa d. Pratt Y Soutzo, prof. Jorge Guillen, d. Stelian Popescu, d-na și d. prof. N. Șerban, d-na și d. prof. I. Iordan, d. prof. Lambertenghi, d. cavaler Sever de Zotta, domnul profesor I. Botez, decanu facultății de litere, d. Prof. Hudiță, d-na și d. Gall, d-na Athanasiu, d. col. Atanasiu, d-ra Nina Ivanova, d-ra Tarina Radovici, d-ra Clava Coteață, d. C. Botez, d. Miuță Popovici, d. Costel Popovici, d-ra Constanța Arnăutu, d-ra Tamara Culicovschi, d. Ionel Nicolau-Huși etc.

Discursuri nu s'au ținut. Totuși buna dispoziție n'a lipsit deloc. S'a petrecut cu antren special până în zori.

Mosafirii au rămas încântați în primul rând de deosebita delicatețe a amfitrionilor, precum și de vinul vechi, bucatele gustoase și cele două orchestre melodioase dela Pavilion.

Vizita D-lui Stelian Popescu

la „Casa Studențească"

Dl. Stelian Popescu, directorul ziarului „Universul" a vizitat eri „Casa Studențească". D-sa a rămas încântat de cele văzute, afirmând că pe lângă că este o întreprindere de mare utilitate studențească ea constitue și o întreprindere economică națională.

Cu deplină încredere în generația tânără, îi recomandă a fi păstrători a ordinei, căci numai așa vom putea realiza măreața operă atât de necesară pentru unificarea sufletească a românilor.

Promițând sprijinul său, aduce laude și mulțumiri d-lor Gavrilescu și Filimon, conducătorii casei studențești.

La ora 3 p. m. a părăsit Iașul, fiind condus la gară de un numeros grup de studenți ai A. S. C ului.

REP.

Festivalul Cărții

organizat de Sindicatul Ziariștilor ieșeni

Aseară a avut loc festivalul cărții organizat de „Sindicatul ziariștilor profesioniști din Iași" la „Sfatul Negustoresc".

A asistat un public foarte numeros.

D. dr. I. Flavius redactor la „Lumea" a rostit un frumos cuvânt introductiv, arătând importanța acestei festivități cu cari contribue gazetarii ieșeni la „Săptămâna Cărții".

D. Flavius predă apoi președinția marelui maestru al literelor românești d-lui *Mihail Sadoveanu* membru al Academiei Române și membru de onoare al sindicatului presei.

Maestrul Sadoveanu prin verbul său colorat, face o remarcă asupra indolenței oficialității în ceiace privește cultura românească.

Vorbește apoi despre importanța „Săptămânii Cărții" după care dă cuvântul d-lui *N. D. Cocea.*

Intr'o formă concisă, îndrăznețul scriitor a vorbit despre: Cum am scris „Pentru un petec de negreață" ultimul său roman.

D-nii Sergiu Dan și Puiu Gârcineanu au cetit fragmante din operele lor.

Maistrul Mihail Sadoveanu a încheiat ședătoarea mulțumind auditorului.

Publicul a făcut o caldă manifestație de simpatie d-lor M. Sadoveanu și N. D. Cocea.

z. dessmond

Astă seară

La Teatrul Național

„Sântem chit" (In zodia porcului)

Astă seară se prezintă la Teatrul Național pentru ultima oară în stagiunea aceasta, splendida comedie *„Sântem chit"*, în care simpaticii comici Mill. Gheorghiu și C. Ramadan au creații frumoase.

Mai joacă cu multă râvnă d-na Dlena Bărbulescu, E-ra Atena Marcopol, d-ra Elena Petrăchescu, d-nii Gh. Sion, Paul Varduca etc.

Avându-se în vedere succesul obținut până în prezent cu acest spectacol, scontăm și pentru astă seară o sală plină.

Un portărel maltratat

în exercițiu funcțiunii

Dorohoi 16.—D. Gh. Nemțuc, șeful portărel al tribunalului Dorohoiu, a plecat ieri în satul Comănești din județul nostru, pentru executarea unei sentințe judecătorești.

Când a ajuns în satul respectiv, la un moment dat a fost întâmpinat de locuitorii Sandu V. Ghitar, Gh. A. Petru, Dumitru Petroaie și Ion Gh. Petroaie care l'au amenințat pe D. Nemțuc, în cazul când va executa sentința.

La început d. Nemțuc nu s'a lăsat intimidat și a pornit să-și facă datoria.

Susnumiții săteni au început atunci să-l lovească pe portărel. Jandarmii au arestat pe agresori.

S. Sandy

x Parchetul a emis ieri mandat de arestare contra tinerei Bruha Minoscovici, care împreună cu concubinul ei anume Lupu Iacobsohn, a săvârșit jaful din str. Cuza-Vodă.

x Consiliul local de directori a hotărât ca *concursurile inter-școlare de oină*, să aibă loc în zilele de 19, 20 și 21 Mai a. c. ora 8 dim.

INFORMAȚIUNI

x Succesul unui ieșan la Berlin.—Din Berlin se anunță că tânărul nostru concetățean d. *Florin Popovici* (fiul d-nei și d-lui Omer Popovici) a obținut cu mare succes diploma de inginer constructor de la școala superioară din Charlottenburg.

Succesul tânărului Florin Popovici se revarsă și asupra Iașului.

Ii dorim o carieră strălucită, —la înălțimea valorii personale de care a dat dovadă.

x *Conferințele la biserica Sf. Ilie.*— Joi 17 Mai ora 6 p. m. va avea loc cea de a zecea conferință din ciclul organizat de Societatea Clerului „Ocrotirea".

Va vorbi d-l *C. Fedeleș*, profesor universitar și gustat-conferențiar, despre *„Vorbă și Faptă"*. Corul bisericei Talpalari va executa frumoase bucăți religioase. Bunii creștini iubitori de ceasuri sfinte sunt rugați a lua parte.

x Victimele Prutului — Fetița Hareta Lutuc din com. Stroici (jud. Dorohoi) în etate de 11 ani, scăldându-se în Prut, a fost luată de curentul apei și s'a înecat.

Cadavrul a fost pescuit de cițiva locuitori.

x La parchetul local s'a primit o reclamație iscălită „Constantinescu Râie", prin care se arăta că la spitalul de Izolare s'au comis nereguli, de care nu ar fi străin d. Lăzărescu, intendentul spitalului. Reclamația a fost trimisă spre cercetare cab. I Instrucție. Au fost ascultați toți medicii spitalului.

Neputându-se stabili vre o vină, dosarul a fost clasat.

x Mâine seara are loc la *Teatrul Național* premiera revistei *„Ca la Iași la nimenea"* scrisă de cunoscutul humorist d. Adrian Pascu.

Revista este interpretată de cei mai distinși actori ai scenei noastre.

Montarea fastuoasă.

Știri polițienești

Jaf prin narcotizare

în gara Iași

Comerciantul Iosub Policarp origiuar din Hotin a fost prădat astănoapte în sala de așteptare din gară, prin narcotizare.

Doi pungași de buzunare l-au adormit cu un somnifer și în timp ce negustorul aștepta, i s'a sustras din buzunar punga cu 3000 lei și acte de valoare.

Ca autori ai acestui jaf sunt bănuiți borfașii D-tru Cașcal și D-tru Silișteanu. Ei sânt cerce ați la comisia gării.

x In str. Vasile Lupu, tramvaiul 137 a ciocnit cotiugarul condus de locuitorul Alex. Costăchescu din str. Luca Arbore 4. Ambele vehicule au fost avariate.

După o vizită personală

CONVORBIREA TELEFONICĂ

este cel mai bun mijloc de comunicație

Hoffman & Co. din Brașov, era clientul cel mai bun, cel mai important al firmei Constantinescu din București. Astăzi, firma din Brașov aproape că nici nu mai lucrează cu Casa Constantinescu. Firma Constantinescu ar dori să explice Domnilor Durand & Tibet din Paris că i-a fost imposibil să efectueze plata mărfurilor la termen, din cauza mai multor formalități cari cer timp și că vor primi banii de îndată ce formalitățile sunt terminate. Tot Casa Constantinescu ar dori să reamintească unui client din Craiova, să achite de urgență ultima factură și să-i comunice că motivul acestei urgentări este o poliță care expiră peste câteva zile. Toate aceste chestiuni ar putea fi rezolvate fără nici o dificultate dacă D-l Constantinescu ar putea vedea aceste persoane, dacă ar putea discuta personal problemele la ordinea zilei. Acest lucru este însă o imposibilitate, cere prea mult timp, prea multe cheltueli.

Există o soluție mult mai practică mult mai convenabilă — TELEFONUL!

Acest sol credincios stă întotdeauna la dispoziția Dv., gata să vă transmită vocea oriunde doriți, fără pierderi de timp, fără cheltueli prea mari.

Serviți-vă de telefon!

SERILANA este cel mai preferat magazin al Iașului.
SERILANA este cel mai bine asortat în stofe și mătăsuri.
SERILANA vinde produsele ei direct consumatorilor cu prețuri de fabrică.

Cumpărați numai la

„SERILANA" S. A.

Str. Ștefan cel Mare No. 2 bis

care a adus ultimele noutăți în mătăsuri pentru sezon: Imprimeuri, Mouslin Royal, Crepe Ginette, Chantamour, Brindelle etc.

Seminarul Pedag. Univers. Iași
Comitetul Școlar

CONVOCARE

Membrii comunității școlare, părinții elevilor și toate persoanele care se interesează de bunul mers al acestei instituțiuni, sunt convocați în adunare generală ordinară pentru ziua de *Duminică 20 Maiu, ora 10 dimineața*, în localul școlii având a discuta următoarea ordine de zi:

1) Descărcarea comitetului de gestiunea anului financiar 1 Ianuarie 1933—31 Martie 1934.

2) Votarea bugetului pe anul financiar 1934—35 aprobat de Onor Casa Școalelor.

3) Aprobarea în principiu a a următoarelor lucrări urgente: Tencuirea exterioară a localului nou; construirea closetelor.

Dacă la această convocare nu se va întruni numărul legal de membri, atunci se va ține o a doua întrunire Duminică 27 Mai a. c. în acelaș local și la aceiaș oră, când hotărârile se vor lua cu numărul membrilor prezenți.

Președ. comitetului școlar
Director, *Prof. P. Nicorescu*

DOCTOR

I. SCHWARTZMAN

Fost asistent al clinicei din Paris

Boli interne și de copii
Specializat în boli de inimă, plămâni și rinichi.r
Diagnosticul afecțiunilor de inimă cu aparatul Electrocardiograf.
Tratamentul tuberculozei pulmonare cu pneumothorax artificial
Tratamente radicale pentru varice, eczeme și ulcer varicos
Consultă între 4—7 d. a.
Strada Căpitan Păun 10. Telefon 11

Măști de Ceară

PUBLICAȚIUNE
No. 3386

Se aduce la cunoștința publică că în ziua de 31 Mai a. c., ora 11 dim., în localul Cancelariei Sf. Mitropolii din str. Ștefan cel Mare No. 46, se va ține licitație publică pentru darea în antrepriză a lucrărilor de canalizare, conform devizelor și planurilor întocmite.

In ziua fixată se vor prezenta oferte închise însoțite de garanția de 5 la sută în numerar sau efecte de Stat.

Orice lămuriri în legătură cu aceste lucrări se pot lua dela Cancelaria Sf. Mitropolii, Secția Economică.

Cons. referent, *Pr. Mihailescu*

DOCTORUL
P. DAMSKER
str. Ghica Vodă No. 44—46
MEDICINĂ INTERNĂ,
SIFILIS ȘI GENITO-URINAR
Diatermie și băi de lumină

ULTIMA ORĂ

Dificultăţile alcătuirii bugetului

Ministrul de finanţe cere economii severe. Neînţelegeri cu departamentele

Bucureşti 16.—După socotelile ministrului de finanţe, veniturile statului se pot urca la maximum 19 miliarde lei.

D. Victor Slăveson vrea să alcătuiască un buget echilibrat, limitat la această sumă de încasări.

In consecinţă, a cerut departamentelor ministeriale să facă reduceri de cel puţin 15 la sută, la capitolul materialelor.

Norma de reduceri la personal, urmează să se fixeze mai târziu.

*

Aici însă s'au ivit dificultăţile. Unele departamente au răspuns că nu pot face reduceri atât de mari, fără a risca să dezorganizeze aparatul de stat. Ba chiar câteva ministere pretind să-şi sporească bugetul.

Depildă ministerul armatei are nevoe de un spor de 2 până la 3 miliarde, pentru înzestrarea armatei cu cele strict neresare.

La departamentul apărării naţionale a avut loc ieri o consfătuire între d-nii prim-ministru G. Tătărescu şi miniştrii V. Slăvescu, general Vică şi general Paul Anghelescu. S'au examinat nevoile armatei şi putinţa de armonizare a acestor nevoi cu economiile bugetare.

*

Intrucât bugetele departamentelor încă n'au fost alcătuite, iar proectele financiare—anexe nu sânt terminate, sesiunea extraordinară a parlamentului care trebuia să se deschidă la 26 Mai, va suferi o întârziere de câteva zile,—urmând a începe în prima decadă din Iunie.

D. Victor Slăvescu a cerut acelerarea lucrărilor şi economii mari la toate serviciile. D-sa a declarat:

— „Sau voi face buget echilibrat, sau voi cădea!".

Comisia parlamentară amână

ascultarea lui Seletzki

Bucureşti 19.—Comisia parlamentară pentru anchetarea afacerii Skoda, a examinat cererea lui Bruno Seletzki de a fi ascultat pentru a face comunicări interesante.

D. Constantinescu-Bordeeni (georgist) a cerut ca Seletzki să fie audiat chiar astăzi 16 Mai.

Alţi membri ai comisiunei s'au opus. D. Gr. Iunian a admis şi d-sa ca Seletzki să fie interogat mai târziu.

Dl. C. Bordeeni a protestat contra acestei decizii care tinde să împiedice dezvăluirea adevărului; şi a demisionat din comisia de anchetă.

Nu se poate aranja

chestia plăţii cuponului

Paris 16.—Ieri s'au transmis presei două comunicate: al guvernului român şi al C. A. M.

In comunicate se arată că negocierile cu detentorii de rentă română, pentru aranjarea plăţii cuponului, sânt în continuare. Deaceia plata care trebuia să se facă la 1 April a. c. a fost din nou amânată pentru o dată ce se va fixa ulterior.

*

Delegaţia Română a propus plata peste câteva luni şi în baza posibilităţilor actuale.

Detentorii n'au admis propunerile României.

*

„Journal de Debats" critică atitudinea delegaţiei române şi sistemul de a se cere mereu amânări.

Ziarul scrie că detentorii de rentă vor ajunge să-şi piardă răbdarea şi deci să reacţioneze în consecinţă.

ORA 2

Catastrofă minieră în Franţa

Explozie violentă într'o mină de cărbuni. — Zeci de morţi

Paris 16.—O explozie catastrofală s'a produs în mina de cărbuni dela Var, în Provence. Explozia de gaze a fost atât de violentă, încât a dărîmat cîteva galerii dela aproape 1000 metri subt pământ. Toţi lucrătorii au fost prinşi subt dărîmături.

Echipele de salvare activează cu mare greutate din cauza gazelor. Până acum s'au scos câteva zeci de cadavre.

Se crede că numărul morţilor e foarte mare. La locul catastrofei se produc scene de disperare din partea familiilor victimilor.

DIVERSE.—D. Jean Th. Florescu va candida în fruntea listei georgiste la sectorul galben în alegerile municipale dela Bucureşti.

— Profesorul Albert Einstein a fost invitat la Moscova, spre a participa la congresul matematicienilor, ce va avea loc în luna Iunie.

— Cei trei gangsteri americani, care au încercat să răpească pe milionarul Gettle, au fost condamnaţi de justiţia din Los-Angeles la închisoare pe viaţă.

Cefereul va face înlesniri

pentru înviorarea Iaşului

O DECLARAŢIE A DIRECTORULUI GENERAL

D. C. Mereuţă, directorul general al căilor ferate, în graba de a putea efectua inspecţia, n'a stat la ceaiul oferit în restaurantul gării de cât *6 minute*, spre regretul simpaticilor funcţionari superiori, care ar fi dorit să stea măcar o oră cu directorul lor.

Şi totuş, în această grabă am putut obţine o declaraţie interesantă.

Intrebând pe d. Mereuţă, dacă a reuşit experienţa cu tarifele reduse pe căile ferate, directorul general ne-a răspuns:

— *„Vom continua experienţa şi nădăjduim în succesul ei. Iar fiind că vă interesaţi cu deosebire de Iaşi, — ţin să vă spun că vom face tot posibilul şi toate sacrificiile pentru a îndruma lumea spre Iaşi şi a înviora capitala Moldovei, atât de dragă tuturora".*

Ieşenii nu vor uita aceasta.

DAN

Doleanţele pensionarilor ceferişti

Tot cu prilejul vizitei in localitate, d. Cezar Mereuţă a primit un memoriu din partea pensionarilor ceferişti din localitate. Printre a tele, memoriul spune:

«Având în vedere că actualul Parlament urmează a modifica legea generală de pensiuni, pensionarii C. F. R. cer cu această ocazie reînfiinţarea Casei de Pensii a personalului C.F.R., Casă care a funcţionat din anul 1881 şi până la 1902, adică dela începutul exploatărei C. F. R. până când s'a trecut la Casa Generală de Pensiuni a Statului.

Motivul cererei este, că pensionarii C. F. R. cari în decurs de 30—40 ani de serviciu au desfăşurat o muncă istovitoare şi cu folos administraţiei C. F. R., întâmpină cele mai mari greutăţi cu reducerile ce se fac, cu neplata la timp a pensiilor şi cu restanţele neprimite.

Acum la bătrâneţe, în loc de a avea o viaţă liniştită şi fără sbucium, sunt aruncaţi pradă mizeriei, scontându-şi pensiile la cămătari spre a-şi putea ţine viaţa lor şi a familiei.

Directorul general c. f. r. a fost rugat a stărui să se reînfiinţeze Casa de pensii C. F. R. la Casa Muncei C. F. R. unde deal fel există o Casă de ajutor şi pensii pentru personalul şi pensionarii inferiori.

D. ing. Mereuţă a mai fost rugat de delegaţia pensionarilor să li se acorde şi lemne în aceleaşi condiţii în care se dau funcţionarilor C. F. R.

*

D. director g-ral Mereuţă a răspuns delegaţiei că cunoaşte deziderateul privind pensiile şi se poate conta pe întregul d-sale sprijin.

REX

S'a menţinut concordatul

băncii Blank

Bucureşti 16.— Mai mulţi creditori ai băncii Marmorosch-Blank au cerut în judecată revocarea concordatului, întrucât banca nu şi-a îndeplinit obligaţiile concordatare.

Afacerea a fost judecată de Trib. comercial S. I.

Tribunalul apreciind că cererea e neîntemeiată, a respins-o. Şi astfel concordatul băncii Blank rămâne în vigoare.

Germania

va suspenda plăţile

Paris 16.—„Le Matin" află că guvernul german va promulga la 30 Iunie decretul de morator pentru toate datoriile externe fără nici o excepţie.

Accident de muncă

Lucrătorul I. Vieru a căzut de pe o schelă în str, Salhana 18, şi şi-a fracturat şira spinării.

Cu „Salvarea" a fost transportat la spitalul israelit.

Regele la Câmpulung

Câmpulung (Muscel) 16.— M. S. Regele a sosit ieri cu automobilul, şi a vizitat cartierele sinistrate.

La liceul „Dinicu Golescu" suveranul a felicitat pe elevul Arnăutoi Ion din cl. VI pentru curajul cu care a participat la opera de salvare.

Din caseta sa personală, Regele a acordat sinistraţilor ajutoare însemnate.

D. Ion Stoica a înmânat Regelui monografia oraşului Câmpulung.

Publicul a ovaţionat căldurос pe Suveran.

Sinuciderea unei eleve

Cernăuţi 16.— Aseară s'a sinucis fata Veronica Seraficeanu de 17 ani, elevă în clasa 6-a a liceului de fete.

Ea era originară din Cozmin şi stătea în pensiune la familia Polianscki din strada Anton Pan.

Sinucigaşa era una din cele mai sârguincioase eleve din clasă.

Colega ei, Anuţa Dimitriu, venind la dânsa, a găsit-o moartă în pat.

Motivul sinuciderii nu se cunoaşte.

Isprava unor tineri

Patru tineri necunoscuţi au atacat în grădina publică pe fata Iosefina Colb de 18 ani. După ce au abuzat de ea, au maltratat-o.

Poliţia cercetează. P. Fl.

Sentinţa în procesul organizaţiei de spionaj

Am relatat, eri desbaterile procesului organizaţiei de spionaj în faţa consiliului de război, organizaţie condusă de locuitorul Iacob Costiniuc din Hotin.

Au fost ascultaţi 30 martori. După pledoariile apărării, Consiliul a adus următoarea sentinţă:

Au fost condamnaţi Iacob Costiniuc la 10 ani, muncă silnică şi 1000 lei despăgubiri; Gr. Cnzacu, I. Ceicun, Varvara Botnărescu la câte 5 ani şi 1000 lei despăgubiri; A. Malanciuc 7 ani muncă silnică şi 10 mii lei gmendă; Haritina Malanciuc 6 luni închisoare; Daria Costiniuc 3 luni închisoare.

Inculpata Agapia Bodnariuc a fost achitată.

Tot în acest proces au fost condamnaţi în lipsă N Bejan, Tilanciuc şi Macarie Botnariuc la câte 15 ani muncă silnică şi câte 10,000 lei despăgubiri.

x Ziarul „Opinia" soseşte la Huşi la ora 4 jum. aducând ultimele ştiri din ţară şi străinătate.

La Primărie

Neînţelegeri pentru locurile de ajutor de primar

Consfătuirea de aseară

Consilierii municipali aleşi pe lista guvernamentală, au fost convocaţi aseară în cabinetul d-lui primar Osvald Racoviţă.

Scopul consfătuirei era: desemnarea celor 3 ajutori de primar precum şi a celor 3 membrii în delegaţia permanentă.

Au fost discuţii vii şi totuşi nu s'a ajuns la vre-o înţelegere practică.

Vor să fie ajutori de primar d-nii: Pascu Stanciu, I. Şoarec, Ionel Frühling, Jenică Popovici, Nicu Dobrovici, Matache Georgescu, preotul Niculea, C. Platon, Nicu Stanciu şi prof. Const. Stamboliu.

Fireşte, încurcătura d-lui Racovitză, este mare.

Postulanţii au drepturi câştigate. Dar nu-s locuri.

Mâine Joi, la ora 3 jum, majorităţile vor ţine o nouă consfătuire, înaintea şedinţei de constituire a consiliului, şi se va decide cine vor fi ajutori de primar şi cine va intra în delegaţie.

Se pare că colaboratorii direcţi ai d-lui Racovitză vor fi d-nii I. Şoarec, I. Frühling şi Pascu Stanciu.

In delegaţie vor intra d-nii Nicu Stanciu, Jenică Popovici şi Matache Georgescu.

REX

D. Mihalache este de părere

că liberalii trebue să-şi continue guvernarea

Acord tacit între guvern şi naţ.-ţărănişti

Bucureşti 16. Din loc bine informat se precizează că d. I. Mihalache va vorbi în curând la Câmpulung (Muscel) şi va declara că *partidul liberal trebue lasat să guverneze* pentru a-şi da măsura posibilităţilor sale de guvernare.

Şeful naţ.-ţărănist crede că schimbările prea dese de guvern, dăunează intereselor ţării.

*

In sesiunea extraordinară a parlamentului, naţ. ţărăniştii vor face opoziţie moderată, înlesnind guvernului să realizeze bugetul.

Situaţia la naţ. ţărănişti

Neînţelegerile din organizaţiile naţ. ţărăniste s'au aplanat în cea mai mare parte. Mai există diferende la Timiş-Torontal, Someş şi Maramureş.

Astăzi se întruneşte biroul parlamentului. D-nii Mihalache şi Crişan vor comunica rezultatul vizitei lor la Cluj şi vor arăta punctul de vedere al d-lui Vaida.

Se anunţă că biroul va ratifica hotărîrile d-lui Vaida.

In ce priveşte conflictul Vaida-Maniu, el este foarte mult atenuat. Se va da o comunicare prin care se vor dezminţi zvonurile despre intenţia d-lui Vaida de a se retrage din partid.

Vizita ministerială la Chişinău

D. ministru Inculeţ soseşte mâne Joi la Chişinău şi va prezida o şedinţă la clubul liberal.

Vineri dimineaţă sosesc în capitala Basarabiei d-nii G. Tătărescu, V. Sasu, dr. Costinescu, R. Franasovici şi Victor Slăvescu.

Miniştrii vor avea o consfătuire cu reprezentanţii autorităţilor. După amiază se va ţine un consiliu de miniştri; iar seara înalţii oaspeţi vor pleca spre Bucureşti.

Tab curile vremii

Un meseriaş tată a şapte copii

încearcă să se sinucidă, din cauza greutăţilor familiare

Chişinău 16 — La locuinţa sa din str. Aziatscaia No. 40 a încercat să se sinucidă prin strangulare, meseriaşul Petru Maşcev, în etate de 48 ani.

Tatăl a 7 copii, Maşcev a rămas în ultima vreme fără nici un mijloc de existenţă. A vândut toate lucrurile din casă, pentru a-şi putea în reţine familia.

Eri proprietarul imobilului l-a ameninţat cu evacuarea, fapt care l-a impresionat într'atâta pe Maşcev, încât a hotărât să-şi curme viaţa.

S'a suit în pod, unde s'a spânzurat. A fost însă urmărit de fiul său mai mare, care a reuşit să-l salveze la timp.

In stare gravă, nefericitul meseriaş a fost internat la spital.

Cor.

x Un ten curat, fraged şi catifelat se capătă şi se conservă, întrebuinţând renumita şi inimitabila *Cremă de lăcrămioare*. Nu conţine substanţe vătămătoare. Curăţă, albeşte şi catifelează faţa. Cereţi borcane şi cutii mici în ambalaj original. Depozit Farmacia Dr. Beceanu Piaţa Halei.

Nenorocirea din Palestina

Puhoaele în Galileia

fac noui victime omeneşti

Ierusalim 16.—In localitatea Tabarieh, revărsarea lacului Tiberiada a provocat ravagii. De sub dărâmături au fost scoase 24 cadavre.

O nouă ploae torenţială a sporit dezastrul. E teama că au murit mulţi copii.

*

La Tiberias, numărul victimelor e mare. Puhoaele au distrus lucrările de indiguire care se făcuseră în grabă. Populaţia înspăimântată s'a refugiat în locuri înalte. Din ordinul autorităţilor, centrul oraşului a fost evacuat.

Ieri au căzut victimă mulţi copii.

Furtună în Ungaria

Budapesta 16— După o secetă îndelungată, ieri a căzut asupra Ungariei o ploae torenţială, însoţită de o furtună violentă.

In unele locuri au fost dezrădăcinaţi arbori, şi smulse acoperişele caselor. Au fost rănite 20 persoane.

Informaţii

x *Neregulile la percepţie.*—In legătură cu fraudele descoperite în sarcina agentului fiscal Gh. Stanciu, d. controlor Lazăr a continuat ieri ancheta.

Au fost verificate registrele încredinţate susnumitului funcţionar; găsindu-se unele radieri în registre.

Ancheta va continua azi.

x Indiferent dacă este o durere de muşchi sau de încheeturi Sloan's Liniment o va opri imediat. Nu prelungiţi suferinţele Dv., întrebuinţaţi contra durerilor de Reumatism, Lumbago, Sciatică şi dureri de şale SLOAN'S LINIMENT. care unsu uşor pe locurile dureroase calmează înlăturând orice durere.

NOUTĂŢI pentru Rochii La „Ruleta" str. I. C. Brătianu 135

Adevăratele VINURI vechi de Odobeşti şi renumitele fleici gusoase la *Pincu Alter* str. Ghica Vodă 31.

Pijamale, haine subţiri de casă, cumpăraţi eftin la

EDUARD

DOCTORUL HORNŞTEIN consultă, operează nas, gât, urechi, str. Mârzescu 4 (3—6).

PIERDUT carnetul de frequenţă eliberat de Facultatea de Medicină Iaşi cu Nr. 1526. Il declar nul şi fără valoare în mâinile oricui s'ar găsi.

Maria Gandori

TECHNICIAN DENTAR perfect, se caută urgent. A se adresa Dr. D. Romano Str. Păcurari 5.

DE VÂNZARE o căruţă de 2 cai, nouă. Adresa strada Sf. Andrei 43.

DE VÂNZARE AUTOMOBIL „Ford" închis, în perfectă stare de funciiune. A se adresa Chiriţă Ionescu, strada Păcurari 45.

DE INCHIRIAT 5 odăi de stăpân, baie, bucătărie, odaie p. servitori, 2 antrete, garaj, şură, odaie p. şofeur. Strada Sărărie 73 la etaj.

Umbrele fantezie, şi eşarfe de voile-georgette au sosit la

FAVORIT

TEATRUL NAŢIONAL

Joi 17 Mai 1934 ora 4 p. m.

(Ziua Eroilor)

Festival

Imnul Regal . . . . . Fanfara Liceului Internat
Conferinţă . . . . . Dl. prof. Gh. Ghibănescu
Coruri . . . . . Liceul Naţional
Dansuri şi exerciţii gimnastică . . . Şcoala conducătoare de grădini de Copii
Muzică . . . . . Liceul Internat
Dansuri Naţionale . . . Şc. Normală Vasile Lupu

Intrarea gratuită.

URGENT

având nevoe de AUR de dinţi, lanţuri etc. oferind preţuri din cele mai mari

Ornicăria Palatului Brătianu 80 vis a vis de str. Mârzescu

ANUL XXX No. 8121

ABONAMENTE
Lei 600 . . . . pe un an
„ 300 . . . . „ 6 uni
„ 150 . . . . „ 3 „

ATELIERELE TIPOGRAFICE
IAŞI. — STR. LĂPUŞNEANU 37

2 (doi) lei exemplarul

OPINIA

Ziar popular cotidian

SAMBATA 19 MAI 1934

Bon de Premii
No. 48
„OPINIA"

BIBLIOTECA UNIVERSITĂŢII -IAŞI-

IDEI ŞI FAPTE

Vizita miniştrilor în Basarabia

Capitala Basarabiei are astăzi cinstea de a găzdui pe membrii guvernului, în frunte cu d. ministru Tătărescu.

De când s'a anunţat intenţia şefului guvernului de a ţine consfătuiri ministeriale speciale în capitala provinciilor alipite, cele trei milioane de basarabeni s'au transformat instantaneu în petiţionari şi jalbari.

Fiindcă din olo de Prut nu-i om care să nu aibă vreo doleanţă legitimă de formulat, nu-i instituţie care să nu aibă nevoie presantă de ajutoare, nu-i autoritate care să nu reclame prefaceri radicale; schimbări înspre bine.

Nu ştim dece turneele guvernului sunt privite de unii ca pierderi inutile de timp sau ca o reclamă electorală. Probabil că acei care înfăţişează astfel lucrurile suferă de o miopie pronunţată.

In Basarabia s'a greşit şi s'a suferit mult în decursul celor 16 ani dela unire. S'a păcutuit de către cei mari şi arbitrari şi s'a pătimit de către cei mulţi şi ignoranţi.

Şi e dela sine înţeles că nu cu două-trei şedinţe ministeriale, într'un interval scurt de două trei zile, se pot repara gravele erori ale unui trecut dureros.

Dar bieţii basarabeni nici nu se aşteaptă la minuni.

Ci în modestia lor fără de seamăn, ei doresc dor ca guvernul să se poată informa serios la faţa locului; ca miniştrii să-şi poată da seama asupra multiplelor nevoi ce apasă vârtos umerii lor încovoiaţi.

Administratorii localnici n'au lăsat poporul să vină la guvern.

E bine deci că guvernul s'a gândit să vină el la popor.

Nutrim convingerea că miniştrii vor rezolva la faţa locului o seamă de probleme însemnate. Iar revenind la Bucureşti se vor ocupa ceva mai mult şi cu atenţie binevoitoare de nevoile necăjitului vilaet de peste Prut.

Dacă rezultatele şi urmările vizitei de astăzi va fi acestea şi încă basarabenii se vor declara satisfăcuţi.

I. L. BASARABEANU

ZIUA BERZEI

O manifestaţie originală

Se organizează tot felul de „zile", şi „săptămânii". Moda aceasta a provocat o iniţiativă originală în oraşul Courting din Anglia. Un comitet special pregăteşte o aşa numită „zi a berzei".

Barza este considerată în mod simbolic ca aducătoarea copiilor. Ziua respectivă va fi astfel consacrată pentru propaganda în favoarea natalităţii In acest scop se vor ţine conferinţi şi se vor împărţi broşuri speciale.

Femeile care vor naşte în acea zi, vor fi vizitate de echipe de propagandişti, care vor executa cântece de leagăn şi vor aduce cadouri. Rămâne de văzut însă, dacă după această manifestaţie, „barza" va veni mai des în acea localitate.

Evenimentele din Arabia

Am re'atat lupţele din Arabia între vahabiţi şi iemeniţi. In clişeu: o vedere interesantă dela Sanaa, capitala Yemenu'ui. Trupele pregătite de atac aşteaptă lângă zidurile oraşului.

MORALIZAREA ELEVILOR

DE CE NU VEDEM

şi latura bună a lucrurilor ?

O informaţiune în ziare arată că la liceul „Golescu" din Câmpu-lung (Muscel) M. S. Regele a felicitat pe elevul Arnăutoi Ion—care cu prilejul recentului incendiu - a salvat pe mulţi colegi din internat, dând pilnă de curaj, abnegaţie şi dragoste pentru semeni.

Dece „educatorii" şi „moralizatorii" tineretului nu dau atenţie destulă acestor pilde strălucite despre valoarea ce se găseşte în germene în inima copiilor noştri ?

Dece nu se fac mai curând generalizări în sens bun?—fiindcă e vădit că pildele de anormalitate sînt excepţionale.

Dece două sau trei exemple rele sânt asvârlite, ca aprobriu, asupra unor generaţii întregi, şi se inventează măsuri absurde, ca o pedeapsă colectivă, nemeritată şi dăunătoare !

Ministerul ar trebui să privească atent mai cu seamă în şcoală. Şi atunci ar înţelege că, dacă-i vorba de măsuri eroice, apoi ar avea multe de îndreptat chiar în rândurile domnilor educatori, în direcţia controlului didactic, şi nu mai puţin în domeniul haosului programatic care porneşte ...chiar dela minister !

Lr.

CONGRESUL COPIILOR-MINUNE

CEI MAI EXCEPŢIONALI COPII DIN LUME SE VOR ADUNA LA GENEVA

Un ziar elveţian anunţă că publicistul Michel Gipar pregăteşte unul dintre cele mai interesante congrese. E vorba de un congres care va avea loc la Geneva şi la care vor participa cei mai excepţionali copii din lume, aşa numiţi „Copii-minune".

Organizatorul se află în corespondenţă cu părinţii şi cu tutorii acestor copii, dela care a primit răspunsuri favorabile. Printre participaţi figurează următorii:

Copilul Jules Moulins din Franţa, in etate de 9 ani. El este un pictor admirabil şi tablourile sale expuse în cele mai selecte saloane, au provocat o unanimă admiraţie.

Băeatul Ivan Procopievici din Rusia, în etate de 11 ani, supra-numit „copilul naţiunii sovietice". El e un matematician de forţă, rezolvind cu o repiditate surprinzătoare cele mai complicate probleme. In plus cunoaşte patru limbi şi cântă admirabil la pian.

Copilul Fizak Habaku din Egipt, în vârstă de 12 ani. Având o memorie fenomenală, el ştie pe de rost poeme de mii de versuri şi cele mai mici date şi amănunte din istoria universală.

Fetiţa Mally Jackson Judge din Anglia, în etate de 8 ani. Ea cunoaşte la perfecţie nouă limbi: engleza, franceza, germana, italiana, spaniola, latina, daneza, norvegiana şi greaca. Fetiţa este fiica unui profesor de filologie, care are ambiţia ca fiica lui să ajungă a vorbi şi scrie... 40 limbi.

Micul Eddy Brown din Statele-Unite, în etate de 5 ani. El cântă la pian ca un adevărat virtuoz, interpretând bucăţi din cele mai dificile. El va veni însoţit de frăţiorul lui Jimmy Brown, care a împlinit 11 ani şi cântă la pian, vioară, clarinet şi trompetă.

Dar şirul copiilor-minune nu se limitează aici. Organizatorul Michel Gipar va aduce mulţi, foarte mulţi copii cu însuşiri excepţionale, spre a oferi un spectacol într'adevăr interesant la congresul dela Geneva.

UN AN DE LA MOARTE

In amintirea pictorului Ştefan Dimitrescu

In ziua de 13 Mai la pomenirea de un an a lui *Ştefan Dimitrescu*, la cimitirul „Eternitatea", d. *A. D. Atanasiu*, rectorul Academiei de Arte Frumoase, a rostit aceste pioase cuvinte:

Ştefan Dimitrescu, deprins de pe plaiurile Huşilor, cu mari greutăţi materiale, dar cu multă dragoste şi avânt pentru arte, şi-a terminat studiile la şcoala noastră de Arte Frumoase din Iaşi, după care le-a mai desăvârşit şi peste hotare.

Ca profesor în învăţământul secundar nemulţumi îşi dă demisia şi trăeşte ca artist în Bucureşt.

In timpul războiului, la Iaşi, se cimentează prietenia cea mai puternică în re cei patru: Tonitza, Han, Şi ato şi Dimitrescu, cari au activat pe terenul artelor; iar dela 1926, întemeind „Grupul celor patru" au organizat expoziţii anuale, foarte apreciate în Bucureşti.

Stefan Dimitrescu, în urma concursului depus în 1927, a fost numit profesor la Belle Arte şi mai apoi, director şi rector.

Opera lui artistică este variată: are figuri, peisage, scene dela mare, portrete, etc. S'ar putea cita multe tablouri, dar unul din cele mai de valoare, pe care l'am văzut la concursul său pentru catedra dela Belle Arte, la care eram în comisiune, este un tablou din timpul războiului „Morţii dela Caşin" lucrat direct pe front, astăzi la Muzeul Militar din Bucureşti; ca portrete, portretul mamei sale şi altele.

Ca director şi rector, a activat prin organizare de expoziţii a artiştilor, conferinţe la Academie, etc; a alcătuit împreună cu D. Ressu, Rectorul Academiei din Bucureşti, un regulament, admis provizoriu de fostul Ministru, Dl. N. Iorga, pe care îl aplicăm cu modificările ce le credem mai necesare pentru învăţământ, până când Ministerul împreună cu noi, va întocmi un regulament definitiv.

Ca Director de Pinacotecă, a intervenit şi a obţinut mai multe din tablourile colecţiei Ministerului de Instrucţie, de ale pictorilor mai vechi, ca Grigorescu, Costin Petrescu, etc. cum şi de ale modernişti-lor, care au fost aduse la Pinacotecă.

St. Dumitrescu lângă talentul ce-l avea, era caracterizat şi printr'o voinţă excepţională, aşa că, de timpuriu a ridicat treapta cea mai de sus, dar fiind fire debilă, moartea năprasnică i-a curmat calea vieţii atât de promiţătoare.

Se cuvine ca, în faţa mormântului abia închis, să aducem un cuvânt de îmbărbătare şi de mângâiere pentru familie, să aducem mulţumiri de recunoştinţă celor trei colegi şi prieteni: Han, Tonitză şi Sirato, colegilor dela Iaşi, cum şi tuturor acelor care au asistat familia fostului nostru coleg, cari au încurajat-o, cari i-au dat şi-i vor mai da mână de ajutor, Dumnezeu să le ajute, iar amintirea lui Şt. Dimitrescu să rămână totdeauna între noi.

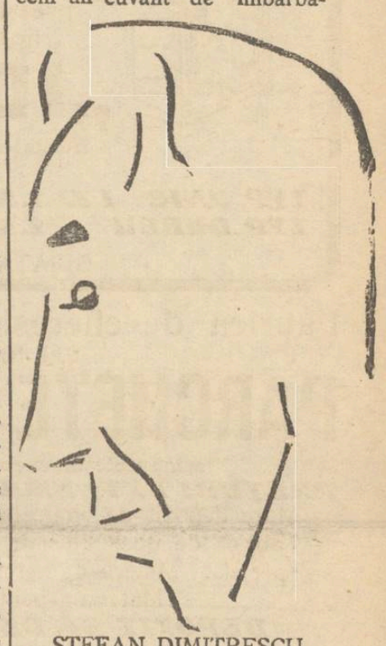

ŞTEFAN DIMITRESCU

*

A mai rostit inimosul student d. *Al. Popovici*, următoarele cuvinte:

S'a împlinit un an de când l'am pierdut pe Şt. Dimitrescu. Zic, pierdut—ca fiu, soţ şi părinte, ca profesor şi prieten; căci Dimitrescu pictor, artistul de talie europeană, acesta trăeşte veşnic. Şi cu atât mai veşnic, cu cât mai densă de principii îi este opera, cu atât mai viu, cu cât mai puternic individualizat.

Punct de sprijin şi orientare în viaţă, deschizător de cale pentru cei cari vor veni. Creator; constructor de rară vigoare,—acesta a fost Şt. Dimitrescu.

Implinit şi conştient, viaţa şi opera sa—exemple de vibrantă claritate—au cântat intens armonic lumina, fiinţa, culoarea.

DIN TOATA LUMEA

Un testament interesant. — La începutul lui Aprilie a încetat din viaţă la Londra un mare bogătaş anume Charles Bennet, cunoscut prin atitudinile sale originale. El a lăsat un testament cu însemnarea de a se deschide plicul abea după o lună dela înmormântare. Zilele trecute împlinindu-se termenul, testamentul a fost deschis şi printre altele s'a putut citi şi următoarea stipulaţie interesantă:

„Las câte 50 lire tuturor acelora care au trimes familiei mele telegrame sau scrisori de condoleanţe, dovedind în felul acesta că moartea mea nu i-a lăsat indiferenţi. Suma respectivă se va preda fie în numerar, fie subt formă de cadouri, după cum vor dori persoanele în cauză, sau după cum vor crede mai potrivit moştenitorii mei".

Bine înţeles dorinţa mortului a fost indeplinită şi astfel numeroşi prietini au încasat câte 50 lire, adecă peste 30 mii lei, pentru o simplă telegramă de condoleanţe. Dacă ar fi ştiut toţi cunoscuţii defunctului...

*

Vârsta în căsnicie. — Un ziar vienez publică un interesant articol, intitulat „Căsătoria şi vârsta". In acel articol scris de profesorul universitar Egon Pfing, se arată că în genere în căsnicie bărbatul e mai în vârstă decât femeia. Acest obicei e atât de înrădăcinat în toată lumea, încât multe căsătorii nu se contractează din cauză că fata sau femeia nu i mai tânără decât bărbatul propus.

Profesorul vienez susţine că această dependere nu este deloc justificată. Dimpotrivă chiar; în marea majoritate a cazurilor se constată că femeile trăesc mai mult decât bărbaţii. Din această pricină numărul văduvelor întrece pretutindeni pe cel al văduvilor. Spre a armoniza traiul comun în căsnicie, nu numai că nevasta n'ar trebui să fie mai tânără ca bărbatul, dar ar urma să fie cu câţiva ani mai în vârstă decât soţul ei. In felul acesta — după părerea profesorului austriac — soţii ar trăi în medie cam aceeaş vârstă.

Desigur însă, şi acest obiceiu general, ca multe altele, e foarte greu de schimbat !

*

Şofer de viţă nobilă. — In timpul ultimei greve a şoferilor din Paris, au circulat num i câteva taximetre. S'a aflat că aceste automobile aparţineau foştilor nobili ruşi: duci şi conţi, care imediat după revoluţia bolşevică s'au refugiat în capitala Franţei şi de atunci se îndeletnicesc acolo cu meseria de şofer.

Printre aceşti nobili, se află şi unul de viţă domnească. El este fiul prinţesei Elvira de Bourbon, fiica lui Don Carlos pretendentul la tronul Spaniei. Ea se căsătorise pe vremuri cu un pictor sărac şi din această cauză a fost alungată din casă. Din acea căsătorie a rezultat un fiu, care astăzi a ajuns şofer la Paris.

Sângele aristocratic nu s'a putut desminţi şi astfel şoferii nobili n'au aderat la greva colegilor.

Adulter cu... clopote ! — Preotul bisericii din Bognol (Franţa) a găsit un mijloc original de a vesteji adulterul. Când se descopere un caz de necredinţă conjugală, preotul trage clopotele bisericii şi adună pe credincioşi în lăcaşul sfânt.

In faţa publicului el îşi începe predica în felul următor: „Iarăş avem nefericirea de a înregistra în paşnica noastră localitate o faptă din cele mai urâte. Femeia cutare şi-a înşelat bărbatul. Sau domnul cutare şi-a înşelat nevasta". Apoi preotul înfierează cu cuvinte aspre cazul de adulter şi vorbeşte mult mi despre datoriile morale ale soţilor.

Dacă preotul respectiv ar sta la Paris, probabil că ar trebui să tragă mereu clopotele!...

Silueta cu... apă

Un original mijloc de slăbire

Doamna Pearl Lytton din Detroit (Statele-Unite), în greutate de 93 kgr., a hotărât să se supuie unui tratament de slăbire. Cum femeia a încercat diverse metode care n'au dat însă un rezultat grabnic, a recurs la un mijloc într'adevăr original.

D-na Lytton a postit neîntrerupt timp de 42 zile. In acest interval ea nu s'a hrănit decât cu apă. Când îi era foame, consuma un pahar cu apă fierbinte, care o reconforta puţin. Când îi era sete, înghiţea un pahar cu apă rece.

Astfel, după o asemenea cură de apă ţinută 42 zile, femeia a slăbit cu 18 kilograme. In cele din urmă însă, simţindu se extenuată, ea a început să mănânce cu o poftă mai mare decât înainte. Şi n'ar fi exclus ca după câtva timp să aibă nevoie din nou de un regim de slăbire!

COPILUL DECIDE . . .

La un proces de divorş

Un caz interesant de divorş s'a judecat la Chicago. Tribunalul aprobase despărţirea, dar mai rămăsese în discuţie chestiunea unicului copil rezultat din căsnicie. Copilul era revendicat cu egală dragoste atât de mama cât şi de tatăl lui.

Magistratul nu ştia ce să hotărască, dat fiind că ambii părinţi aveau aceleaşi drepturi asupra copilului, iar divorsul fusese pronunţat în defavoarea amândurora, pentru insulte şi cruzime reciprocă. Atunci judecătorul a recurs la un procedeu original.

L-a întrebat pe copil cu cine vrea să rămâie: cu tatăl sau cu mama.

Copilul, în etate de 9 ani, singur în camera de consiliu numai cu magistratul, a răspuns că doreşte să plece cu „tăticu". Judecătorul, dându-şi seama că fiul îşi iubeşte mai mult tatăl decât mama, a decis că copilul revine tatălui.

Acest mod de hotărâre judecătorească a provocat vii comentarii în presa americană.

Scrisori din Bucureşi

Proectul de cod penal unificat

Istoricul reformei. Câteva principii Adulterul nu se mai pedepseşte

— Convorbire cu d. prof. Iulian Teodorescu

Am avut ocazia să stau de vorbă cu d. Iulian Teodorescu, distinsul profesor de drept penal al Facultăţii Juridice din Bucureşti întrucât d-sa prin studiile şi lucrările de specialitate, este notat ca unul din cei mai valoroşi penalişti pe care îi are ţara noastră, i-am solicitat părerea asupra proectului de cod penal unificat. D-sa cu o deosebită afabilitate, s'a pus la dispoziţia noastră, declarându-ne:

— Reforma legiuirilor noastre penale nu datează după cum cred unii dela războiu numai, pentru că specialiştii cereau această reformă cu mult înainte, de oarecé multe din dispoziţiunile codurilor noastre de la 1865 nu mai corespundeau situaţiunilor antebelice.

De altfel numeroase legislaţiuni care se inspiraseră de la codurile napoleonene de la începutul veaculuiu al XIX-lea, îşi renovaseră cuprinsul în cursul veacului trecut, iar altele erau pe cale să-şi modifice în întregime dispoziţiunile respectivelor codice. Chiar Franţa cu mult înainte de războiu, recunoscuse necesitatea unui nou cod penal la care s'a şi lucrat.

Şi dacă Francezii care şiau îmbunătăţit mereu legislaţia penală prin modificări parţiale, totuşi doreau atât de mult o legislaţie nouă, cât de mult ne era necesară, nouă o asemenea legislaţiune când se ştie că ne lipseau o mulţime de instituţiuni cari luaseră fiinţă în răstimp.

Prin urmare, puţinii penalişti din vechiul regat, care îşi dădeau seama de imperfecţiunile codurilor din 1865 şi de progresele făcute aiurea, cereau cu instenţă legislaţiune penală conformă noilor tendinţe. Spiritele dar erau pregătite dinainte de războiu pentru un nou cod penal, astfel că am fost extrem de satisfăcut când Ministerul de Justiţie imediat după războiu s'a gândit la unificarea codicelor noastre.

Comisiunile instituite au lucrat cu destulă tragere de inimă, deşi compoziţia lor poate lipsea de omogenitate, de oarece marea majoritate fiind elemente luate dintre oamenii de practică, cu greu se putea insista asupra părţii doctrinare, parte extrem de importantă pentrucă de punctul de vedere admis depindea întregul edificiu ce era de construit.

Când, dar, cu schimbările de guverne succesive s'a ajuns la comisiuni restrânse şi omogene, s'a putut păşi în fine la redactări mai mult sau mai puţin definitive, adoptându-se şi o metodă de lucru mai unitară. Astfel am putut ajunge la o primă alcătuire a părţii generale a codului penal în 1923. Apoi, tot în comisiune restrânsă s'a lucrat şi la partea specială, când în 1926 creindu-se Consiliul Legislativ, întregul material adunat timp de aproape 6 ani a fost revăzut şi în lumina proiectelor străine ca şi a resoluţiunilor din diverse congrese ţinute după războiu. S'au luat mai ales în seamă propunerile şi studiile întocmite atât în vechiul regat cât şi în provinciile alipite şi s'a ajuns la un al doilea proiect din 1928 care a şi fost depus pe biroul parlamentului. Aici este examinat de o comisiune mixtă, dar căderea guvernului ţărănist readuce proiectul la Consiliul legislativ, care împreună cu câţiva jurişti, întocmeşte ultimul proiect depus din nou pe biroul parlamentului, cu un ceremonial neobicinuit de înălţător.

Dacă în linii generale acest proiect ca şi acelea care l-au precedat, păstrează la bază principiile bătătorite de veacuri, apoi cată a recunoaşte că sunt şi inovaţiuni, destinate a caracteriza şi mai bine încriminările, a pune în relief cât mai mult pe făptuitor cu eventualele agravări sau diminuări a culpabilităţii lui şi în

(Continuare în pagina 2-a)

Dacă, nevralgii, migrene ia

Testa.

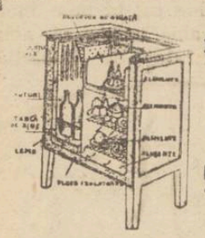

Pentru stimularea consumului gheței, desfacem sub preț de cost dulapuri frigorifere brevetate

„IDEAL"

izolate cu plută, cu următoarele prețuri fixe:

TYP UNIC LEI 1.500 BUCATA și
TYP DUBLU „ 2.500 „

„GHIAȚA" S. A. R. Iași Abator

Fabrica de cherestea WAISMAN
S. I. N. C.

PARCHETE DE STEJAR

neîntrecute în execuție și calitate
PREȚURI EXTREM DE AVANTAJOASE

Mare depozit de cherestea, esențe tari și moi
Fabrică de obezi cu bate. Fag aburit. Uscătorie specială. Materiale lemnoase pentru rotărie.
Materiale pentru dogari.

DEPOZIT DE LEMNE DE FOC
Iași, Șoseaua Moara de Foc No, 18—28
Telefon 271—272

Pentru cura D-v. în
Cehoslovacia
plătibilă în Lei, în condițiunile cele mai favorabile, adresați-vă la Agenția
Wagons-Lits-Cook
— Iași —
P. Unirea

Publicație

50% reducere din taxele tarifelor întregi acordă calea ferată dela 17 Mai ora 0⁰⁰ la 22 Mai 1934 ora 24⁰⁰ inclusiv și dela 26 Mai ora 0⁰⁰ la 29 Mai 1934 ora 24⁰⁰ inclusiv, pentru toți călătorii și pe toate liniile, fără nici o restricție și nici o vizâ. Ad. No. 52920 R. A. 1934.

Regia Autonomă C.F.R

Marea Colectură
Gheorghe Stănoiu
DIN IAȘI
Str. Lăpușneanu No. 20 (Fost Magazinul Cristian)
anunță Onorata sa clientelă că a pus în vânzare lozurile cl. II și roagă jucătorii să-și preschimbe din timp lozurile—spre a evita aglomerația din ultimele zile înaintea tragerei.
Telefon No. 134

Luați parte la voiajurile „Europa"
cu întreținere complectă în hoteluri și restaurante de lux, băi, serviciul, distracții, etc.
Plecări zilnice dela 26 Mai, individual sau în grupuri, la
Constanța, Mamaia, Carmen-Sylva, Eforie, Sovata, Herculane, Băi e Episcopești
INSCRIERI DELA 3 ZILE IN SUS
Informațiuni, prețuri și inscrieri la Biroul „EUROPA", la ziarul „Opinia".

Vopsirea părului în orice culoare BINE EXECUTAT. Prețuri eftine la coafor de prim rang, „DEMEK"
S-sor Karl Podrazki
STR. LAPUȘNEANU

Bărbatul elegant trebue să ție minte că poate găsi o cămașă frumoasă, admirabil croită numai la fabrica
I. GOREȘTI
Chișinău
Str. Alex. cel Bun 102

Cinema SIDOLI
ASTĂZI
Celebra operetă
Broadway iubește
cu Leo Carole și Mary Brian
Al doilea film:
Noua premieră de senzație
Reintoarcerea D-rului
FuManchu
Strania aventură a D rului Chicely
cu marele artist englez
WARNER OLAND
Complectare:
Jurnalsonor Paramount

Epitropia Generală a Casei Spitalelor Sf. Spiridon Iași
PUBLICAȚIUNE
Se aduce la cunoștința celor interesați că în ziua de 9 Iunie 1934 ora 11 a. m. se va ține în localul Epitropiei Generale a Casei Sf. Spiridon din Iași Str. I. C. Brătianu Nr. 144 licitație publică pentru închirierea și concesionarea cofetăriei din localul Cazinoului dela Băile Slănic Moldova, pe termen de la unu la cinci ani, cu începere dela 10 Iunie 1934.
Licitația se va ține în conformitate cu Legea Contabilității Statului și cu normele publicate în M. O. Nr. 127 din Iunie 1931.
Garanția va fi de 5 la sută asupra ofertei în numerar sau efecte garantate de Stat.
Caetul de sarcini și ori ce alte informațiuni, se pot vedea în orice zi de lucru între orele 9—1 a. m. la Serviciul Domenial al Casei.
p. Conf., Botez

O HAINĂ ELEGANTĂ BINE CROITĂ CU PREȚ EFTIN OBȚINEȚI LA
Cavalerul Parisian
str. Cuza Vodă No. 7
(vis-a-vis de Pref. de Poliție)

Cinematograful Phoenix
prezintă astăzi
Cel mai bun program din toată stagiunea cu: Parter 15 lei, 10 lei studenți și 8 lei Galeria
Măști de Ceară
cu Lionel Atwyl și Glenda Farel. Filmul este complect colorat.
Al doilea film:
PAT ȘI PATACHON
în
Cavalerii în zdrențe
Complectare: Silly Symphonis

BĂILE
VATRA DORNEI
(altitudine 804 m.)
pentru boli de inimă (Hypertensiune, Arterioscleroză), boli de femei, Reumatism, Gută. Băi de acid carbonic, feruginoase (Stahlbader), nămol, hidroterapie, mecanoterapie (Zander Herz).
Cura complectă începând de la Lei 7.500.
Hoteluri: „Balnear" „Traian" și altele de I rang.
Cinema, Muzică militară, Teniss, Plaje, Excursiuni, etc.
Sezon 1 Iunie-30 Sept.
Taxe de băi reduse în lunile Iunie și Sept.
Reducere pe c.f.r. 50%
Informațiuni și prospecte gratuite prin Comisia Balneară Vatra-Dornei și la toate Birourile de Voiaj

ATWATER KENT - RADIO
Supranumite VOCE DE AUR
Aparatul cu renume mondial, care nu trebuie să lipsească din casa nici unui Radiofonist modern.
Reprezentanța exclusivă:
Librăria „Cartea Românească"
Lăpușneanu 6

Cum s'a constituit ieri la primărie noua ad-ție comunală a Iașului

Atitudinea opoziției—Promisiunile primarului — Aspecte și impresii

A fost greu, prea greu chiar pentru d. Osvald Racoviță, să calmeze pe unii dintre prietinii săi și să alcătuească administrația comunală,—fără a se da în spectacol.—Dar a reușit. Și așa s'a putut ține o ședință frumoasă, de la care n'a lipsit nici gluma reușită lansată de d-nii C. Toma și Osvald Racoviță.

Notăm din capul locului un acord între d-nii Toma și Osvald Racoviță, pentru ca în delegația permanentă să intre d. Raboveanu, ca reprezintant al minorității.

Deschiderea ședinței

Sala consiliului municipal e ocupată de mulțime, de la ora 3 p. m. cetățenii par foarte bine dispuși și chiar gata să se înfierbânteze din pricina georgiștilor. Dar iată că intră d. Costică Toma, urmat de cei 9 consilieri, ce-i drept toți în notă. Cetățenii aplaudă și parcă uitate sunt resentimentele de odinioară.

Cu multă simpatie a întâmpinat pe oaspeți d. Th. Zippa prefectul de județ, care primește jurământul noilor consilieri.

Părintele Niculea depune jurământul, după care părăsește ședința.

După lege până la constituire, ședința urmează a fi prezidată de consilierul cel mai bătrân, care e d. dr. Enășescu.

D. Toma reamintește că acum zece ani tot d. dr. Enășescu era cel mai bătrân consilier,

— „Ești tot atât de bătrân ca și mine, zice d. dr. Enășescu, dar îți boești părul".

— „Nu-mi boesc părul — răspunde d. Toma— căci mi-e teamă de ploaie".

Se remarcă convorbiri amicale între d nii Osvald Racoviță, Toma și D. Dimitriu.

Se constituie administrația

Se procede apoi la constituirea administrației.

D. Osvald Racoviță e ales primar cu 31 voturi, fiind 12 albe. Au votat alb cei zece georgiști, d. P. Bogdan fostul primar și d. Osvald Racoviță. D. Bogdan susține însă că l'a votat pe d. Osvald Racoviță.

Sunt aleși *ajutori de primar* d-nii Pascu Stanciu, Ionel Fruhling și Jenică Popovici. Numărul cel mai mare de voturi, 32 îl întrunește d. Pascu Stanciu.

Au fost și zece albe a'e georgiștilor. De și era vorba de un act de disciplină, totuși d. Șoarec întrunește 5 voturi.

Se procede la alegerea *delegației permanente.* Sunt aleși d-nii I. Șoarec, Nicu Stănciu și Raboveanu. Acesta din urmă din partea georgiștilor.

D. Șoarec întrunește 38 voturi, numărul cel mai mare.

In sfârșit în comisiunea de verificare se aleg d-nii P. Bogdan, Eraclide, dr. Enășescu, Păun și Stamboliu.

Infrățire generală pentru binele Iașului

D. Osvald Racoviță ocupă fotoliul primarului.

Mulțimea aplaudă și aclamă. Noul primar mulțumește ieșenilor și consilierilor pentru încrederea dată.

Urmează o serie de cuvântări.

D. *Toma* citește o declarație de principii. Liberalii de sub șefia d-lui Gh. Brătianu, liberi aleși ai cetățenilor, înțeleg să facă la comună numai o politică în interesul Iașului.

Vor lupta pentru organizarea finanțelor comunei, pentru rezolvirea problemei apei și a altor chestiuni mari edilitare. Și în această privință vor da tot concursul lor devotat pentru propășirea Iașului.

D. dr. Enășescu, sincer, adaugă: „Doar tot liberali sânteți!".

D. *P. Bogdan*, fostul primar, critică felul cum a fost demis din primariat și cere primarului o anchetă și sancțiuni. Promite d lui Osvald Racoviță tot concursul său, pentru rezolvirea problemei apei. Crede că primarul ar trebui să se retragă din parlament, pentru a se dedica numai comunei.

D. Racoviță promite să-și facă datoria și la comună și în parlament.

D. *P neles*, vorbește în numele său personal și felicită pe d. Racoviță pentru gestul de armonie între populația creștină și cea evreească.

D. *Osvald Racoviță* mulțumește tuturor. Declară că acceptă cu mulțumire colaborarea minorității și cea promisă de d. Petru Bogdan.

Arată începutul făcut prin reducerea bugetului și făgăduește că va rezolva chestia financiară și problema apei pentru binele și propășirea Iașului, cu concursul tuturor, fără deosebire de confesiune și având sprijinul guvernului și în special al d-lui ministru Victor Iamandi.

Declarațiile produc o excelentă impresie și primarul e viu aclamat.

DAN

x **Crema Miraculoasă** distruge petele de pe obraz, albește și catifelează pielea, dându-i o finețâ deosebită și un parfum delicios. Depozit Farmacia Dr. Ratianu, str. Cuza Vodă 48. Se trimite contra ramburs ori unde se cere.

CUM AU FOST CINSTIȚI IERI

Eroii la Iași

Solemnitățile de la cimitire

„Ziua Eroilor" s'a serbat ieri în localitate cu deosebită piozitate.

La cimitirul Eternitatea s'a oficiat un serviciu religios de I. P. S. S. Mitropolit Pimen. Au asistat reprezentanții autorităților, ai armatei și școlile.

Au vorbit: pr. I. Țincoca (în numele bisericii), d. prof. Bușureanu (din partea școlii) col. invalid Manole (reprezentantul eroilor). D. ing. pensionar Ioanid în nume e veteranilor.

Apoi ostașii și elevii școlilor au acoperit mormintele cu coroane, jerbe și flori, după care au defilat toate trupele din garnizoană.

•

La parcela catolică, Monsegnorul Robu a oficiat un serviciu divin, în prezența d-lui I. Sibi, consulul italian etc.

La protestanți, serviciul religios a fost oficiat de pastorul K. Klein.

•

La cimitirul evreesc din Păcurari cantorul Gall a oficiat slujba pomenirii morților.

D. maior Ghiculescu vorbește în numele armatei. Au mai vorbit d. dr. H. Solomovici, președintele comunității israelite și av. H. Gherner.

Fanfara Makaby-Hakoah a intonat imnul regal. A urmat apoi defilarea.

La mausoleul eroilor dela Galata s'a oficiat un serviciu divin și au defilat unitățile.

•

După amează a avut loc un frumos festival la Teatrul Național, iar seara retragerea cu torțe.

REP.

Trotzki a încercat să se sinucidă?

Agenția polonă „Pat" anunță că Trotzk ar fi încercat să se sinucidă, dar a fost oprit la timp de fiul său. Deprimarea lui Trotzki se explică prin faptul că nicio țară nu vrea să-l adăpostească.

Fostul conducător sovietic este obsedat de gândul că pretutindeni are numai adversari politici, care ar prégăti asasinarea lui.

Guvernul francez a instituit o pază puternică în jurul lui Trotzki, iar locația unde se află, e ținută în secret.

Grav accident la Vaslui

al copilei unui comerciant

Vaslui 18 — Un grav accident s'a întâmplat ieri la locuința comerciantului Strul Iancovici din str. Lascar Catargi.

Fetița acestuia, în etate de 13 ani, jucându-se în odaie, s'a apropiat prea mult de o mașină cu petrol. La un moment dat, hainele copilei au luat foc.

Fetița, înspăimântată, a alergat în stradă. Câțiva trecători au reușit cu mare greutate să stingă flăcările. Copila, cu grave arsuri pe corp, a fost internată în spitalul local.

•

Incendiu.—Un puternic incendiu a isbucnit la atelierul de ferărie al lui Gh. Pecincu din com. Telejna (Vaslui). Focul a distrus atelierul și gospodăria alăturată.

Pagubele sânt însemnate.

Calex

Instalarea

noului Consiliu Comunal la Podu-Iloaei

P.-Iloaei 18. — Eri a avut loc instalarea noului consiliu comunal local, în fața d-lor prim-pretor Constantin Iaru și pretor D. Cassian.

In urma depunerei jurământului, consiliul în unanimitate alege ca primar pe d. dr. Popescu, ca ajutor de primar pe d. Lupu Buchman, iar ca membrii de drept în consiliu pe d-nii dr. Stefan Ionescu, medicul spitalului și preot Buzilă (Românești).

In comisia de verificare au fost aleși d-nii Gh. Moise (Sârca), Pr. Buzilă, iar ca opozant d. dr. S. Iancu.

A urmat un banchet, iar seara... a cântat muzica în grădina publică.

Astoll

Rezultatul dela Vaslui

al alegerilor județene

Vaslui 18.— Eri au avut loc alegerile în județul Vaslui.

Iată rezultatul:

Inscriși 33.451 alegători. Au votat 22.742. Anulate 331 voturi

Guvernul a obținut 12;784 voturi. Național-țărăniștii 5.650 Georgiștii 1870. Cuziștii 2.067.

Guvernul a întrunit 52 la sută, luând 16 locuri. Național-țărăniștii au obținut 8 locuri.

C.

Informații

x D. Osvald Racoviță a invitat pe d. Șoarec, ca pe lângă atribuțiile sale din delegația permanentă, să primească și conducerea finanțelor municipiului. D. Șoarec nu și-a dat încă consimțământul.

x Mercuri la ora 5 seara va avea loc instalarea Camerei de agricultură, de sub prezidența d-lui Stroici.

x Joi la ora 11 dimineață, d. Th. Zippa, prefect de județ va prezida constituirea consiliului județean.

x *Pentru Cantina școlară.* — Sâmbătă 18 Mai, în matineu, ora 3, se va reprezenta la Teatrul Național, în beneficiul societății „Cantina Școlară" interesanta comedie *„O revoluție în Mânăstire"* (Ave Maria). Inspectoratul școlar local a autorizat ca elevi și elevele de curs secundar și primar să poată asista la acest spectacol.

x *D. Dr. Gancevici* consultă boli de piept în str. Lăpușneanu 19 între orele 1—4) p. m.

Sărisori din București

Proectul de cod penal unificat

(Continuarea din pagina 1-a)

fine ne-am îngrijit în mod special de sancțiuni care lăsau mult de dorit în vechiul cod, considerat ca prea indulgent.

Vom vedea dar multe fapte care nu existau în vechiul cod, iar pentru unele din acestea s'au precisat și mai bine elementele ce le compun, ținându-se în seamă atât recomandările doctrinei, cât mai ales acele ale jurisprudenței, sursă atât de inepuisabilă pentru acel ce este chemat să întocmească o nouă legiuire.

Adulterul nu mai este delict

Vor fi însă și unele fapte care nu vor mai fi incriminate pe viitor, fie că existența lor în codul penal nu-și mai avea rațiunea de a fi, fie pentrucă judecătorii însăși nu le mai dădeau atențiunea cuvenită.

De ex.: adulterul nu va mai figura în noul cod, afară numai dacă specialiștii din parlament nu vor găsi îndrăzneață o asemenea soluțiune.

Cu privire la problema responsabilității infractorilor atât de incomplect soluționată de actualul cod, s'a căutat a se înlătura incertitudinea de azi prin eliminarea tuturor dificultăților, lăsând interpretului o foarte limitată putință de interpretare.

Înăsprirea pedepselor

Asupra celei de a treia probleme aceia a sancțiunei, s'a urmărit a se da un caracter mult mai aspru legei noastre penale, prin agravarea unora din pedepsele actualului cod.

Este adevărat că și judecătorii au mijloace la dispoziție pentru a proporționa sancțiunea cu culpabilitatea infractorului. Pe lângă maximum și minimum care pune o largă putere de apreciere la dispoziția celor chemați să aplice legea, s'a mai introdus în acelaș scop pentru un anumit gen de infracțiuni și sistemul paralelismului pedeeselor.

Ca un compliment al sancțiunei, s'au introdus în cod așa zisele măsuri de siguranță, care actualmente aveau cel puțin unele din ele, un caracter pur administrativ.

Codul prevede crearea unor anumite instituțiuni, fără de care nu se va putea pune în aplicare și probabil va fi nevoie și de unele sacrificii bănești din partea Statului.

Toți oamenii de bine așteaptă cu nerăbdare trecerea prin parlament a noului proiect și e de sperat că obiecțiuni serioase nu se vor ridica în contra textelor cuprinse în acest proiect.

Am mulțumit reputatului savant, d. prof. Iulian Teodorescu.

Emil. Mihailau

București, Mai 1934

x Comandați clișeie la ziarul „Opinia".

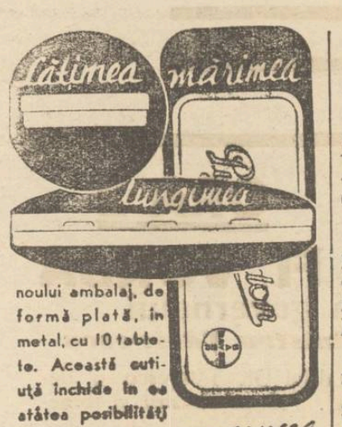

La Teatrul Național

ASTĂ-SEARA :

„TARINA"

Reprezentație dată de d-na Aglaia Pruteanu, cu concursul artiștilor teatrului

La Teatrul Național se reprezintă astă seară : *„Țarina"* comedie istorică în 3 acte de Melchior Lengyel și Ludwig Biro.

Reprezentația este dată de marea noastră artistă d na *Aglaia Pruteanu.* iar artiștii Naționalului îi dau concursul. Joacă d-nele Gina Sandri, Sandina Bârsan-Stan, d-ra Silvia Botez, d-nii Tudor Călin, Gh. Sion, Șt. Ciubotărașu, Dim. Hagiac, B. Braeschi, N. Șubă, E. Wiwo:schi, Const. Sava și T. Luca.

Direcția de scenă o deține d. Ion Sava, iar d. T. Kiriacoff a lucrat decorurile.

Chlorodont
face dintii de o albeață strălucitoare
pasta de dinți eftină de prima calitate

INFORMAȚIUNI

x Curtea de apel a respins acțiunea de daune intentată de fostul regisor ieșan d. Aurel Maican contra Teatrului Național.

x Aflăm că soția d-lui dr. Emil Hofman, cunoscutul medic radiolog, a dat naștere unei fetițe care a primit numele de Hermina. Transmitem felicitări fericiților părinți.

x *Neînțelegeri la un azil.* — Cunoscutul arhitect ieșan d. M. Grosman și-a înaintat demisia din comitetul azilului de bătrâni din Iași, str. Sf. Constantin.

In demisie arată că conducerea instituției se compune din trei rude. Lucrările noului local care prin deviz urmau să coste 2.225.000 lei, se ridică până acum la 5 milioane. D-sa va convoca pe membrii azilului, apre a cere să li se dea socotelile.

x Judele sindic local a cerut tribunalului comercial să purceadă la închiderea operațiilor Băncii Româno-franceze, declarată în faliment, pe motiv de insuficiență de activ.

Tribunalul a fixat termen.

x In fața Curții de apel s'a judecat procesul de abuz de incredere intentat d-lui Fridrich Gros, fostul director al Băncei Marmorosck Blank din Iași.

In primă instanță, d. Gros, care era acuzat că a schimbat conturi e curente ale comerciantului Abramovici din str. Lăpușneanu, a fost achitat.

Parchetul local a făcut apel care s'a judecat de Curte.

Apelul a fost respins.

x Agentul fiscal Gh. Petru din Pocreaca a reclamat parchetului că a fost atacat cu arma de locuitorul Ion Filip din acea comună.

Acesta ar fi tras asupra agentului mai multe focuri de revolver, pentru faptul că i-a confiscat o cantitate de alcool.

x FURT SAU GELOZIE ? Parchetul a inaintat cabinetului de instrucție dosarul cercetărilor în legătură cu jaful din str. Cuza Vodă în care este învinuită tânăra Bruha Minoscovici din str. Sf. Lazăr.

Tânăra a declarat că n'a intrat în curtea d-lui Alter să-l jefuiască, ci urmărind pe iubitul ei I. Iacobzohn pe care-l bănuia că o înșeală, a pătruns acolo, crezând că are vre o ibovnică.

Femeia se află arestată.

Când tenul și-a pierdut frumusețea și prăgezimea

farmecul și succesul se duc și ele — tot ce mai rămâne e regretul, amintirea !

Boala, suferințele, lacrimile sunt dușmanii frumuseții tenului. Totuși, cel mai înverșunat dintre toți dușmanii este pudra de calitate proastă. Fiecare femeie aplică puful pe obraz dela 4 până la 20 de ori pe zi și dacă pudra este ordinară, făcută din substanțe tari, ieftine, vătămătoare, ea își otrăvește singură tenul, ea îi răpește frumusețea. Iată dece femeile inteligente, conștiente de rolul important ce-l joacă pudra în îngrijirea și înfrumusețarea tenului, întrebuințează o pudră a cărei proveniență le este cunoscută și pentru a cărei calitate garantează o firmă de primul rang. Când femeile sunt mulțumite de un produs, de un preparat sau de un articol de toaletă, ele îi creiază un curent favorabil — tot lor își datorește popularitatea și pudra Chat Noir creiată de „Lady". Prima cutie vă va convinge că această pudră diferă mult de celelalte. Aderența ei, finețea, parfumul delicat, dau tenului acea expresie de strălucire cântată de poeți.

PUDRA
Chat Noir lady

PREȚUL: LEI 20 CUTIA.

T'ATRUL IN DOL U

A murit Iancu Profir

Citeva amănunte despre cunoscutul actor ieșan

In articolul omagial, scris în Februarie 1933 când *Iancu Profir* a ieșit la pensie, subliniam următoarea frază pe care repauzatul mare comic Vasile Boldescu a spus-o la retragerea sa din teatru :

—*„Măi băteți : ce azi înainte începe agonia. Căci actorul, de îndată ce devine, prin fața împrejurăritor, pensionar, nu mai are de așteptat... decât moartea !...*

Se pare că oarta a fost „de acord".

Nici Didina Costriș, nici Vasile Boldescu, și acuma Iancu Profir, nu mai sunt între cei vii.

Căci, aseară, după trei săptămâni de chinuită suferință, bunul și blândul conu Iancu, a trecut în lumea dreptților.

Parcă ieri îl vedeam pe banca din grădinița teatrului, glumind cu tinerile actrițe și enumerând sadic „cele feluri de bucate" pe care le are la prânz.

•

Iancu Profir a fost de 30 ani slujitor credincios și de vază al scenii moldovenești.

Arhiva Teatrului Național este o mărturie vie că a dus greul multor stagiuni, fiind întotdeauna agreat de publicul spectator.

Foaia sa de observațiuni numără peste 200 creațiuni. A fost la locul său, în tragedie ca și în operetă ; în dramă ca și în comedie.

Admirabil recitator de versuri. Eminescu, în special, — spus de conul Iancu, — înălța sala !...

Astăzi Tugomir, făt-frumos din „Rodia de aur" a plecat dintre noi.

Și a plecat tocmai când, la toamnă, prin intervenția directorului teatrului, d. Emil Serghie (care a înțeles că Iancu Profir mai poate fi de folos scenii ieșene), trebuie să reintre în cadre.

Păcat că moartea nemiloasă nu ne va mai da ocazia să-l aplaudăm !..

H. Burileanu

x **Hemoroizi interni și externi** se vindecă și dispar în urma unui tratament făcut cu RECTIN (pomadă sau supozitoare). RECTIN vindecă leziunile, calmează durerea și vă scutește de intervenție chirurgicală. *Depozit Farm. Dr. D. Beceanu Piața Halei.*

ASPECTE ȘI IMPRESII

de la vizita subtilului scriitor francez Jules Romains

O masă simpatică la „Pavilion". - D. Romains despre romînce. - La librăria „Hachette"

Distinsul scriitor francez d. Jules Romains, în cele două zile cât a stat printre ieșeni, n'a avut nici o clipă de hodină.

De cum a descins din tren, a și fost luat în primire de membrii cercului „Luteția", cari cu deosebită afabilitate au procedat astfel în cât oaspele să aibă un popas foarte agreabil la Iași.

Conferința dela Teatru

a obținut un succes net. Conferențiarul a fost ascultat cu vădit interes de un public de elită, compus exclusiv din profesori, medici, avocați și studenți.

După conferință, mosafirul a făcut cerc cu câțiva profesori și cu scriitorul N. D. Cocea și s'a întreținut afabil, discutând diverse probleme literare.

D. Romains e dotat cu „charme" deosebit ; e o plăcere rară să conversezi cite-va minute cu d-sa,— ac.asta a fost părerea unanimă a persoanelor care au tat în intimitatea scriitorului francez.

Despre femeia romîncă

Seara, oaspele a petrecut cîte-va ore plăcute cu membrii Luteției, la „Pavilion".

Intr'o atmosferă de pronunțată poezie, sub un cer înstelat și avându-se în privire cadrul de un pitoresc original al perspectivei Ialului, luminat splendid în noapte, s'a benchetuit, s'a dansat, s'a conversat.

Mosafirul, vădit impresionat de frumusețea specifică a moldovencelor, a declarat că „romîncele sînt tipuri frumoase".

S'a discutat despre curentul literar al *unanimismului*, al cărui promotor în Franța este d. Romains. S'au mai adus pe tapet și alte chestiuni de diverse domenii.

In cursul zilei de Mercuri scriitorul francez, însoțit de d. prof. N. Șerban, chestorul Iașului a colindat printre monumentele și clădirele de seamă, pronunțându-se elogios despre cele văzute.

La librăria „Hachette"

a fost ultimul popas al mosafirului înainte de a părăsi Iașul.

D. Jules Romains s'a interesat de săptămâna cărții românești, a semnat un autograf pentru librărie, a stat de vorbă cu clienții. D-sa a fost plăcut impresionat de felul cum s'a aranjat vitrina cu operile sale.

•

Astăzi d. Romains e la București și va vorbi la Fundația Dales.

E probabil ca scriitorul francez să fie primit în audiență de Suveran.

Admar

DOCTOR
D. Brănișteanu
Asistent Universitar
— Medic de Spital —
Boli interne
Roentgen-Diagnostic)
Consult : 2-5 și după rendez-vous. Str. V. Conta 18

Ziua laptelui, la 21 Mai

Cum se va desfășura la Iași

In ziua de 21 Mai se va serba în toată țara, cum și la Iași, *„Ziua Laptelui"*.

In ajunul zilei se vor placarda în tot cuprinsul municipiului Iași și târgurilor Bivolari, Tg. Frumos și Podul Iloaiei, pe străzi, la școli, magazine, fabrici, tramvaie,—afișe și tablouri sugestive despre puterea nutritivă a laptelui.

Se vor ține conferințe la școlile primare și secundare despre lapte nutritiv, de către directori și profesori de igienă.

La Cinematografele locale se vor proecta sfaturi despre consumația acestui aliment.

In școlile primare, prin cantinele școlare, se va distribui în mod gratuit elevilor câte un pahar de lapte, apelându-se în acest scop la industriile lactifere și comercianții laptari să contribue și să doneze produse lactifere.

In Iași, Tg. Frumos, Bivolari și P. Iloaei, medici veterinari vor ține câte o conferință cu privire la alimentația cu lapte, produse lactifere și creșterea vitelor.

Un clopot de biserică găsit în pământ

în strada Uzinei

O descoperire interesantă, s'a făcut aseară în localitate în apropierea Uzinei de tramvaiu.

Locuitorul Vasile Arșin din str. Perju 10, a venit să scoată niște pământ și în acest scop a săpat o groapă. Mare i-a fost însă mirarea, când la un moment dat sapa s'a rupt deoarece lovise un corp dur.

El a coborât în bortă și a constatat că se afla îngropat în pământ un clopot de biserică, făcut din bronz vechiu. Cu ajutorul unor lucrători, clopotul a fost scos la suprafață.

El cântărește peste 50 de kilograme și este incrustat cu fel de fel de inscripții. Scrisul nu s'a putut descifra din cauză că e acoperit cu rugină.

Se crede că pe acest teren exista odată un lăcaș bisericesc.

Relicva găsită va fi prezintată unei comisiuni de specialitate spre a-și da avizul.

Rep.

Nereguli descoperite

la percepția Vlădeni (Iași)

Am relatat că acum două zile, d. controlor Cristoloveanu s'a deplasat la agenția fiscală Vlădeni, unde urma să facă o verificare a scriptelor.

Rezultatul a fost surprinzător : nu s'au găsit trecute în scripte unele sume de bani pe care perceptorul D. Mitocaru le-a încasat dela săteni, eliberându-le doar chitanțe de mînă.

Suma cu care fiscul a fost fraudat, nu a putut fi stabilită încă precis.

Fapt interesant că perceptorul D. Mitocaru, refuză să se prezinte în fața controlorului fiscal.

In consecință a fost înștiințată legiunea de jandarmi, cerându-se arestarea lui.

Perceptorul a fost destuit din funcție. Ancheta continuă.

LNY

x **Tribunalul ieșan a recunoscut calitatea de persoană juridică societății de ajutor „Sacrificiul"**, a comercianților de fructe și zarzavaturi din Iași.

x **Mișcarea feministă.** — Duminică 20 Mai ora 4 are loc adunarea generală a „Asociației pentru emanciparea civilă și politică a femeilor române".

Fiind a doua ședință, adunarea se va ține cu oricâte membre vor fi presente.

D-nele membre, ca și oricare persoane ce se interesează de această luptă de idei, sunt rugate cu insistență a lua parte.

x **Bazarul Cercurilor de Gospodine.**— Mâne Sâmbătă 19 Mai se deschide *Bazarul asociației cercurilor de Gospodine*, în localul „Tebriz" din str. Lăpușneanu.

S'au expus lucruri minunate, cu prețuri excepțional de ieftine Indmnăm publicul să viziteze frumosul Bazar.

Eczema

Dacă suferiți de eczemă sau de orice altă afecțiune a pielei, procurați-vă o cutie de Pomadă Cadum ; ea oprește instantaneu mâncărimile, potolește și vindecă atunci când e pielea iritată sau umflată. Pomada Cadum e tot atât de eficace contra bubulițelor, pustulelor, roșeței erupțiunilor, iritațiilor, trânjilor, mâncărimii, pecinginei, cojilor, pustulelor veroase, tăeturilor, înțepăturilor de insecte, etc.

Miniștrii au trecut prin Iași

în drum spre Chișinău

Cu acceleratul de azi dimineață la ora 5, au trecut prin Iași d-nii miniștri în frunte cu d. Gh. Tătărescu, care se aflau în drum spre Chișinău, unde precum se știe are loc astăzi o importantă conferință ministerială.

In așteptare se aflau în gară d-nii primar Osvald Racoviță, prefect de județ Th. Zippa, deputat I. Zippa d. Gustav inspector regional de siguranță, Teodoru din partea chesturii și alți demnitari.

La trenul accelerat spre Chișinău erau atașate două vagoane ministeriale în care se aflau membrii guvernului, care însă n'au coborât din compartimente, deoarece trenul a staționat numai câteva minute.

Știri polițienești

Doi indivizi suspecți

în cartierul Halei

Un caz curios s'a întâmplat astă noapte în str. Strâmbă. Gardianul public N. Dumitriu a surprins doi bărbați, care au sărit prin fereastra locuinței dela casa cu No. 19 din această stradă, imediat ce au văzut pe polițist.

Unul dintr'înșii anume Mihai Marinciuc, cu domiciliul în str. Păcurari 148, a fost prins. Celălalt însă a sărit într'un automobil, care se afla în mijlocul străzii și a dispărut cu mașina.

PRUNC LEPĂDAT. — In str Sf. Andrei s'a găsit aseară o fetiță nou născută.

Copilița a fost trimisă spre creștere la institutul de puericultură dela Sf. Spiridon.

FURT.—Femeia Lidia Anton din serviciul d-lui controlor fiscal N. D. Popa din str. Sărăriei 107, a dispărut dela stăpân furînd suma de 1500 lei

AGRESIUNE. — In cafeneau Wechsler din str. Socola s'a produs o altercație între d-nii S. Rabinovici din str. Mlaștinei 38 și Leiba Moise din str. Dr. Tausig, care și-au aruncat reciproc tacâmurile de ceaiu.

DIVERSE. — Au fost înaintați la chestură pungașul Ioan Bătrânu și individul M. Murănescu, evadat de la comisia I-a.

Rep.

x *La Rebricea* (Vaslui) a încetat eri subit din viață, fostul șef al stației anume Crupenschi, originar din Iași.

Corpul său a fost adus în localitate.

x Cetățenii din str. Făinei roagă serviciul salubrității să ridice gunoaiele ce se depozitează în această uliță, care constituie focare de infecție.

Informații

x *Duminică 20 Mai* a. c. întregul Iași intelectual și-a dat întâlnire în sala Teatrului Național la **Șe ătoarea** *Societății Autorilor Dramatici Români.*

Citesc din operile lor d-ra *Ticu Arhip* și d-nii : *Caton Theodorian, Victor Eftimiu, Ion Minulescu, Tudor Mușatescu, G. M. Zamfirescu, Sandu Teleajen și Adrian Iascu.*

x D. Carol Drimer, președintele secției culturale a comunităției evreilor din localitate, fiind eri la București a reușit să ridice cota cuvenită Comunității pe luna Martie 193 .

x Azi au sosit în localitate d-nii arhitecți Pompilian, Paxino și Mironiu, dela ministerul școalelor, pentru a face recepția lucrărilor dela Epitropia Sf. Spiridon, anume pavilionul Langa și secțiile de puericultură, dermatologie, etc.

x La Consiliul de război au fost aduși azi dimineață un număr de 36 tineri din Soroca acuzați de activitate sediționasă.

Ei au fost depuși la închisoarea militară de la Copou.

x Dl. Carol Drimer, președintele secției culturale a Comunității Evreilor din Iași a adresat o circulară tuturor școlilor israelito-române din localitate și tuturor profesorilor de religie mozaică și limba ebraică de la școlile statului, prin care le pune în vedere ca să explice elevilor însemnătatea „Sărbătoarei cărții" (Șebuoth) de Duminică 20 și Luni 21 Mai.

5 lei Pasta Gothalin

CREMA DE GHETE

preparată din cea mai pură terebentină Franceză 100 %, astfel că sunteți garantați că nu atacă încălțămintea, plus obțineți lustru frumos și durabil.

Cereți cu încredere la băcanu sau droghistul D-v.

DE INCHIRIAT imobilul din Iași str. Galațanu No. 10, compus din 2 camere, bucătărie și atenanse. Informațiuni avocat I. Serafimi, str. Sf. Sava Nr. 15.

RĂCEALĂ,
DURERI DE DINȚI,
Dureri REUMATICE
alină
JAWOL

CONVOCARE

Domnii acționari ai Soc. Anonime B. Abțug & Co. din Iași sunt convocați în Adunarea Generală Ordinară în ziua de 27 Maiu 1934, ora 10 a. m. la sediul societății din str. Ștefan cel Mare 65, spre a hotărâ asupra următoarelor chestiuni cuprinse în ordinea de zi :

1) Darea de seamă a Consiliului de Ad-ție și raportul cenzorilor pe anul 1933.

2) Aprobarea Bilanțului și Cpntului de Profit și Pierdere încheiat la 31 Decembrie 1933 precum și descărcarea Consiliului de Administrație de gestiunea sa.

3) Repartizarea beneficiului net

4) Alegerea Consiliului de Ad-ție și a Administratorului Delegat al cărui mandat expiră conform art. 8 din Statute.

5) Alegerea a 3 cenzori și 3 cenzori supleanți.

Consiliul de Administrație

Mica Publicitate

DE VÂNZARE un loc în centru pentru construcție. A se adresa Voitinovici str. Săulescu No. 19.

NOUTĂȚI pentru Rochii La „Ruleta" str. I. C. Brătianu 135

Adevăratele VINURI vechi de Odobești și renumitele fleici gusoase la *Pincu Alter* str. Ghica Vodă 31.

TECHNICIAN DENTAR perfect, se caută urgent. A se adresa Dr. D. Romano Str. Păcurari 5.

DE VÂNZARE AUTOMOBIL „Ford" închis, în perfectă stare de funcțiune. A se adresa Chiriță Ionescu, strada Păcurari 45.

DE INCHIRIAT 5 odăi de stăpân, baie, bucătărie, odaie p. servitori, 2 antrete, garaj, șură, odaie p. șofeur. Strada Sărărie 73 la etaj.

DE INCHIRIAT o camere spațioasă, nemobilată, în str. V. Conta No. 13, în curte, pe scări. A se adresa la ziar.

ASOCIAȚIA „A H V A"

str. Cuza-Vodă 20

Aduce la cunoștința publică că în zilele sărbătorilor de Schwuoth, adică la 19, 20 și 21 Maiu 1934 va oficia rugăciunile la sinagoga din localul Asociației din Iași str. Cuza Vodă No. 20, renumitul

Ober-cantor S. BIRMAN

de la templul coral din Chișinău, acompaniat de orgă.

Rugăm ca cei ce doresc a face rugăciunile la această sinagogă să-și ridice din timp invitațiunile, numărul locurilor fiind limitat.

Invitațiile se găsesc zilnic la secretariatul asociației.

ULTIMA ORĂ

Intregirea liberală nu se poate face

o declarație importantă a d-lui Dinu Brătianu

Solidaritate desăvârșită între guvern și partid

București 18.—Ieri la ora 5 p. m. s'a întrunit delegația permanentă a partidului liberal, la d. Dinu Brătianu acasă.

D. *Dinu Brătianu* a făcut un expozeu larg, arătând că e necesar ca partidul să fie unit. Arată că a dat și va da până la capăt concurs larg guvernului. Înțelege ca guvernul să aibă depline puteri de a lucra, așa cum îl dictează simțul de responzabilitate; și recunoaște primului ministru libertatea de a face în guvern orce modificări ar crede necesare. Ceva mai mult; când s'ar simți nevoia, ar fi gata chiar să renunțe la șefia partidului.

In ce privește pe georgiști, d. Dinu Bratianu a arătat că ar fi vrut la un moment dat să se facă întregirea partidului. Nu era vorba de o întărire proprie zisă a partidului, ci numai de aparența unei sporiri de forțe. Insă, din cauza atitudinei luate de d. Gh. Bratianu, putința unei întregiri a fost definitiv înlăturată.

*

A luat apoi cuvântul d. prim ministru Gh. Tătărescu care a arătat realizările guvernului în timp de 6 luni.

Exprimă gratitudine d-lui Dinu Brătianu pentru contribuția largă, depusă cu perfectă lealitate, în sprijinul guvernului.

In încheere, d. Tătărescu arată că privește viitorul cu optimism. Guvernul este în măsură să-și continue activitatea și să realizeze opera începută.

*

S'a votat o moțiune prin care delegația permanentă a partidului își exprimă încredere deplină în guvern.

Aseară miniștrii au plecat la Chișinău.

Astăzi, d. Dinu Brătianu pleacă la Kissingen, unde va sta 3 săpt mîni.

Adunarea profesorilor secundari din Iași

Ședința de ieri de la cercul didactic

Eri a avut loc la Cercul didactic adunarea generală ordinară a asociației profesorilor secundari din Iași.

La ordinea zilei ; raportul delegaților asupra congresului dela Brăila, numirile în comisiile de bacalaureat ; discutareă problemelor din chestionuar pentru congresul internațional al profesorilor secundari care va ține la Roma în cursul lunei August.

Adunarea este prezidată de d. prof. M. Carp.

D-sa face o serie de comunicări interesante în legătură cu problemele învățământului, aducând la cunoștința celor prezenți că și ministrul instrucțiunei a admis în mod principial sindicatul profesorilor.

Pentru nouile numiri în comisiile de bacalaureat se dă delegație d-lui prof. Rizescu să întocmească un tablou de profesori, cari solicită să facă parte din comisii.

Se trece apoi la dicutarea chestionarului primit din partea d-lui prof. Nisipeaeu, cuprinzând problemele cari se vor discuta la congresul internațional de la Roma.

Iau parte la desbateri d-nii prof. M. Carp, Sterie Diamandi, Patriciu, Raianu, etc.

S'a hotărât numirea unei comisiuni care să examineze problemele puse în chestionarul primit, pentru a exprima punctul de vedere al profesorilor ieșeni.

Au fost desemnați d-nii : prof. T. Bădăreu, Diamandi, Patriciu, Usatiuc, Bârsănescu, pr. Negoiță și d-na Iosif.

Comisiunea se va întruni Vineri după amează la Cercul didactic. *z. dessmond*

x Un fizic plăcut, un ten curat, tânăr catifelat, iată ce se cere unei femei frumoase. Doriți să le aveți pe toate? N'aveți decât să întrebuințați cei trei giganți ai frumusetii femenine: *Crema, loțiunea și săpunul de Lăcrămioare.* Veți obține astfel rezultatele cele mai bune. Depozit: Farmacia Dr. Beceanu Piața Halei Iași.

ORA 2

NU POATE FI VORBA

de schimbarea guvernului

declară d. prim-ministru Tătărescu

Chișinău 18 — Am cerut d-lui Gh. Tătărescu o declarație specială pentru „Opinia". Primul-ministru a binevoit să ne spună:

— „Comunicați moldovenilor, prin răspânditul d-stră ziar „Opinia" că, odată cu reprimarea tentativei de anarhie, guvernul și-a asigurat stabilitatea pentru a-și desăvârși opera începută.

„Rămânem neclintiți la datorie; iar zvonurile despre o schimbare de guvern pornesc din fantezia bolnavă a unor rataţi ai vieții noastre de stat".

C. VI.

*

Miniștri au ținut apoi o consfătuire și s'au rezolvit diverse cere i locale.

Vineri 25 Mai guvernul în frunte cu d. Tătărescu va vizita Cernăuți.

Soția unui colonel

se spânzură într'un ascensor

Buc. 18 — Astăzi dimineață portarul casei din strada Regală 3, a găsit în ascensorul clădirii cadavrul d-nei Elisa Evalini, soția d-lui colonel Evalini.

Ea s'a spânzurat în ascensor, la o oră târzie din noapte. Cauza actului disperat ar fi o boală grea.

— Tot azi dimineață a încercat să se sinucidă d-na Maria Badin, văduvă, în etate de 36 ani. Ea a înghițit 10 pastile narcotice și a fost dusă la spital.

Goering nu vine la București

Buc. 18.—Ieri se zvonise că ministrul german Goering va veni la București.

Legația germană din Capitală a desmințit azi această versiune, anunțând că d. Goering va pleca dela Atena direct la Berlin.

Trenul Iași-București

atacat cu pietre

Vaslui 18.—In dreptul stației Buhăești trenul Iași București a fost atacat cu pietre. S'au spart câteva geamuri. Din fericire nu s'a înregistrat nici un accident de persoane

Se fac cercetări pentru descoperirea răufăcătorilor.

Cazul dramatic al unei domnișoare

Buc. 18 — Poliția a reușit să identifice victima accidentului de la hippodrom. E vorba de domnișoara Carolina Lucasievici, dintr'o bună familie din Cernăuți.

Poliția crede că fata a căzut victima unor traficanți de carne vie.

Afacerea Ciumetti

Buc. 18.—D. jude Stănescu a continuat cercetările în cazul Ciumetti.

Se pare că într'adevăr gloanțele n'au fost trase de comisarul Negrescu, ci au venit din altăparte. Sînt iminente noui arestări.

D. Titulescu în Jugoslavia

mănîncă la un restaurant popular

și se distrează în iarmaroc

Belgrad 18 — D. Titulescu ministrul român de externe, însoțit de d. Jeftici, a luat masa la un local popular mâncând mâncări naționale sârbești.

Apoi a vizitat comuna Șarkova, asistând la hramul bisericei și plimbându-se un ceas în iarmarocul din localitate. In acest fel, d. Titulescu s'a documentat despre viața specifică a poporului.

*

Regele Alexandru a venit abea aseară la Belgrad dintr'o stațiune balneară, așa că audiența d-lui Titulescu n'a mai putut avea loc.

Aseară, d. Titulescu a avut o convorbire telefonică cu d. Tătărescu la București. Apoi ministrul român de externe a părăsit Belgradul, plecând spre Geneva.

Catastrofele miniere

din Belgia

Bruxelles 18.—O nouă nenorocire s'a produs în mina dela Paturage, lângă Mons.

In această mină, o echipă de salvare lucra la 800 metri adâncime, pentru a străpunge un tunel în scopul ajutorării celor îngropați în mina Mons.

S'a produs însă și aici o aprindere a gazelor.

Alte echipe de lucrători au procedat la ajutorare și au fost scoși 9 morți.

In total, din ambele mine s'au scos până acum 53 morți și 17 răniți grav.

Prințul Nicolae

în inspecție, cu avionul

Constanța 18. — A. S. R. principele Nicolae a sosit ieri cu aeroplanul la Constanța și a inspectat flotila de hidroaviație.

Prințul a luat masa și a stat trei ceasuri în Constanța. Apoi s'a înapoiat cu avionul la București.

ȘTIRI POLITICE

Miniștrii

au plecat la Chișinău

București 18. — Aseară au plecat spre Chișinău d-nii G. Tătărescu, R. Franosovici, V. Sassu, Al. Lapedatu, general Uică, N. Maxim, M. Negu ă, d. G. Cipăianu, Vlahide secretar general la președințe și Gh. Gheorgh u secretar general la muncă.

D. Vaida la București

Dl. Al. Veida a plecat ieri din Cluj spre Brașov unde va avea o consfătuire cu prietenii. Apoi va veni la București.

Tot ieri a plecat spre Capitală d. V. Tilea.

Consfătuirea sovatiștilor

Se anunță că „sovatiștii" (partizanii intimi ai d-lui Maniu) se vor întruni zilele acestea la Cluj, sub președința d-lui general Boeriu. Se va examina situația din organizațiile ardelenești.

x **Tusa și Răgușeala** în brorchite gripale dispar repede cu *Pastilele de Eucalipt Benzomentolate Dr.Ratianu* aprobate de Consiliul Sanitar Superior. Indicate în toate afecțiunile pulmonare, laringite, astmă, desinfectează plămânii ușurează respirația. Depozit-Farmacia Dr. Ratianu, Cuza; Vodă 48.

Citiți zilnic Opinia

Informații

x Parchetul a pus în libertate pe cafegiul Silistru din str. Cucu, arestat în instanță la Curtea cu juați pentru sperjur.

x **Logodnă** — In seara zilei de 21 Mai a. c. orele 9, la București, în casele familiei Vasile Șerban din str. Racoviza Grand No. 16, va avea loc logodna domnișoarei Mary Șerban cu dl. avocat Nicu Berceanu, secretar și șef de cabinet al d-lui Oswald G. Racoviză primarul Municipiului Iași.

x In scopul propagandei Unirii tuturor pensionarilor și în acel de sporire a fondului de asistență, d. *Victor Munteanu,* vice-președinte al Blocului pensionarilor din Iași, a publicat broșura: *„Suferințele și nădejdile pensionarilor și funcționarilor".*

Această broșură interesează pe toți pensionarii și funcționarii publici.

x A fost trimis în judecată pentru sustragere de sub sechestru, comerciantul Iacob Lehrer din str. Lăpușneanu.

x Medicul legist al parchetului a făcut autopsia copilului născut de femeia Rifca Schwartz din str. Păcurari 131.

S'a stabilit că copilul a fost avortat la 6 luni și că avortul se datorește loviturilor primite de femeie dela vecinul ei, care a și fost arestat.

x Eri s'a resimțit o lipsă de pâine în tot orașul, iar acolo unde se găsea pâine, era de calitate extrem de inferioară Atragem atenția autorităților comunale asupra acestui fapt.

Cazul Goering

Belgrad 18.— Se confirmă că banchetul și la recepția dată la legația germană în onoarea primului ministru prusian d. Goering, n'a participat nici un ministru jugoslav. Ei au preferat să se ducă la banchetul în onoarea consilieri or municipali de la Paris.

D. Goering a părăsind Belgradul cu avionul, plecând la Atena.

Două sinucideri

la Cetatea Albă

Cetatea-Albă 18. — In localitate și-au pus capăt vieții d-ra Claudia Gugli de 21 ani, absolventă a școlii profesionale. Ea a înghițit stricnină și a sucombat.

Tot ieri s'a sinucis și comerciantul Iacob Ratt, spânzurându-se.

Cauzele ambelor sinucideri nu se cunosc.

Informații

x *Azi după amiază d. primar Osval d Racovitză va fixa atribuțiile ajutoarelor de primar precum și delegația permanentă.*

Până una alta, d. Ionel Șoarec azi n'a mai venit la Munic piu. După cum n'au mai dat pela Primărie d-nii Matache Georgescu. N. Dobrovici, C. Platon și preotul Niculea.

Dealtfel preotul Niculea era supărat încă de eri, d-sa părăsind ședința de constituire a consiliului.

x **Prețu cărnii de miel,** —Comisia pentru fixarea prețurilor la carne, s'a întrunit sub președința d-lui Pascu Stanciu, ajutor de primar, Reprezentanții comercianților au absentat.

S'a fixat totuși prețul la carne de miel: 14 lei pentru creștini și 16 lei pentru evrei.

Aceasta de la 20 crt.

Prețurile la carnea de vacă și porc, au rămas cele vechi.

x *Comisia interimară a Camerii de Comerț* a ținut ședință azi dimineață sub președința d-lui deputat Iancu Zipa.

Dl. Fred Șaraga, vice-președinte a făcut un raport asupra nevoilor curente ale instituției.

S'au numit apoi delegați în comisiile de clasificare și societăți anonime, la apelurile fiscale.

Au fost desemnați, d-nii: H. Ghelber la clasificare și M. Sane, pentru societăți. Apoi, s'au dizolvat comitetele oboarelor.

x Corpul regretatului Iancu Profir va fi depus azi după amează la Biserica Sf. Spiridon.

Inmormântarea va avea loc Duminecă la ora 11 a. m.

Tratativele

cu creditorii

București 18.— Din cercurile ministerului de finanțe, sînt prezintate cu optimism tratativele de la Paris.

Se speră că se va accepta pe timp de 3 ani, reducerea plății cuponului la 1.100 milioane lei anual.

Iar pentru suma în plus cerută de creditori, se va face un aranjament special care să satisfacă pe creditori.

O declarație interesantă

a d-lui ministru Inculeț

Chișinău 18.— D. Inculeț a declarat în localitate că guvernul se va ocupa cu problema supușeniei. Sînt încă mulți basarabeni neîncetățeniți, cari vor fi acum satisfăcuți.

Interogat de ziariști despre cenzură și starea de asediu, ministrul a răspuns:

— „Intrebați-mă lucruri mai vesele"...

DOCTORUL HORNȘTEIN consultă, operează nas, gât, urechi, str. Mârzescu 4 (3—6).

De Sf. Constantin și Elena cumpărați celor dragi cadouri frumoase la EDUARD

COAFORUL KLEINER
S'A MUTAT IN STR. SĂULESCU No. 1
(colț cu Piața Unirei) — acordând reduceri de prețuri

Informații

x Dacă doriți a vă păstra frumusețea, nu întrebuințați decât *Cold-Cream Werner,* care întreține frăgezimea tenului în special pe timpul căldurilor și o apără de consecințele razelor solare la băi și plaje.

Preparatul Farmaciei Werner Iași. 1

x Regia Loteriei de Stat, față de creșterea tot mai mare a cererii de lozuri, aduce la cunoștința publicului jucător să-și reînoiască cât mai din vreme, lozurile de Clasa II-a, spre a-și asigura continuitatea jocului, colectorii fiind liberi, după art. 33 din Condițiunile Generale pentru Jucători, a plasa altor jucători lozurile neschimbate în termen de 10 zile înainte de tragere (5 lunie).

x *Doctorul Enric Pekelman, dentist, str. Carol 44, și-a reluat consultațiunile.*

x **Ca să petreceți plăcut, vizitați Bereria Luther.** Localul cel mai agreat. Muzică excelentă. Supeuri speciale după spectacol. Serviciu higienic. Prețuri moderate.

x **Publicațiuni** pentru Monitorul Oficial se primesc la ad-ția ziarului „Opinia".

x Ziarul „Opinia" sosește la Huși la ora 4 jum. aducând ultimele știri din țară și străinătate.

DOCTORUL
OVIDIU CORDESCU
consultă zilnic pentru boli de
Nas, gât și urechi
de la 4—7 p. m.
în str. Gh. Mârzescu 16

Mulțumire publică

Dintr'un sentiment de adîncă recunoștință aduc pe această cale viile mele mulțumiri Maternității Israelite, pentru felul cum a fost asistată și îngrijită soția mea cu prilejul nașterii copilului nostru.

Această instituție se bucură de conducerea ideală a unui comitet de doamne în frunte cu d-na Gheltzer, secondată cu mare devotament la conducerea efectivă a întregii administrații de către d-na dr. Șmilovici. Personalul medical onorific se compune din eminentul obstretician d. dr. Brener, asistat de d-na dr. Natalia Schleier, care printr'o intervenție la timp făcută într'o anomalie de naștere a contribuit la salvarea copilului. Este de remarcat și munca depusă de d-ra Maly Fișman moașa maternității secondată de d-ra Roza Matles.

Dl. M. S. Abramovici circumciziatorul Maternității lucrează cu desăvârșită competință, după cele mai riguroase prescripții de asepsie.

Leon Leibovici

Ingrijiți-vă ochii purtând ochelari

— dela —
Optica ARGUS
LAPUȘNEANU 43
vis-a-vis de Hotel Palace
CALITĂȚI SUPERIOARE
PRETINE

INCENDIU ȘI PANICA

la un cinemato raf din Cernăuți-O domnișoară rănită grav

Cernăuți 18 — Astă noapte la cinematograful „Roxy", pe când rula filmul „Orlow", s'a produs un scurt circuit electric și s'a aprins filmul.

Imediat sala a fost invadată de fum

Publicul spectator, aflat în număr mare, a fost cuprins de panică. Oamenii au năvălit spre ieșiri. Datorită faptului că sala avea multe uși laterale care au fost deschise la timp, publicul a putut ieși în foarte scurt timp, fără a se produce accidente.

*

Operatoratorul Robert Wenser a avut prezența de spirit să arunce pe o fereastră, în stradă, câteva roluri de filme și astfel incendiul n'a luat proporții.

Totuși a fost distrus aparatul de proecție și au ars 4 filme,—pagubele urcându-se la un milion lei. Operatorul a scăpat cu arsuri ușoare.

*

La etaje, deasupra cinematografului, s'a produs panică. Locatarii au început să-și arunce lucrurile în stradă.

Domnișoara Hedwiga Mayer în etate de 18 ani, a sărit pe fereastră în stradă. Ea și-a fracturat un picior și a fost transportată la spital.

Austria,--primejdie de război!

O declarație a ministrului francez de externe

Paris 18.—D. Louis Barthou ministrul de externe al Franței, aflat acum la Geneva, a acordat un interview corespondentului genevez al ziarului „L'Intransigeant".

Intre altele, d. Barthou a declarat:

— *Când am fost întrebat anul trecut am răspuns că nu va fi război în anul 1934.*

Acuma mi-am schimbat părerea și nu mai pot fi așa de categoric, — din cauză că chestiunea Austriei înseamnă primejdie de război!

Cu Austria se repetă astăzi situația Serbiei din 1914.

Germania amenință direct independența Austriei, —și acest lucru poate duce la război.

Sper însă că războiul va fi evitat în anul 1934, datorită notei diplomatice pe care a trimis-o la Berlin Italia, Anglia și Franța. Aceste trei puteri, împreună cu Mica Antantă, și au declarat hotărârea de a apăra independența Austriei.

*

In ce privește restaurarea Habsburgilor, d. Barthou a declarat că e o chestie secundară, de care Franța nu se interesează prea mult. Cum însă Mica Antantă este categorică împotriva restaurării, Franța trebue să sprijine acest punct de vedere.

Urmările fatale a unor fraude

Cazul impresionant de la Chișinău

Chișinău 18.— Am relatat că la Camera de comerț din localitate s'au descoperit fraude în sumă de 295 mii lei. Din primele cercetări făcute, rezulta că răspunderea lipsei banilor cade în sarcina funcționarului Costescu.

Acest fapt a avut urmări impresionante.

Din cauza profundei deprimări, funcționarul Costescu s'a îmbolnăvit și a căpătat o paralizie.

Soția lui, disperată de această situație, a încercat să se sinucidă, dar a putut fi salvată la timp.

Această dramă familiară a provocat o dureroasă impresie în oraș.

La camera de comerț continuă cercetările, pentru a se descoperi întreg firul neregulilor comise.

ANUL XXX No. 8122

ABONAMENTE

Lei 600 . . . . pe un an
„ 300 . . . . „ 6 luni
„ 150 . . . . „ 3 „

ATELIERELE TIPOGRAFICE
IAŞI. — STR. LĂPUŞNEANU 37

2 (doi) lei exemplarul

OPINIA

Ziar popular cotidian

DUMINICA 20 MAI 1934

BIBLIOTECA UNIVERSITATII -IAŞI-

Bon de Premii

No. 49

„OPINIA"

Administraţia Iaşului

Administraţiunea Iaşului a fost definitiv încadrată, sub comanda d-lui Osvald Racoviţă.

Avem în fruntea oraşului un om încercat în chestiuni edilitare, înţelegător al nevoilor târgului şi stăruitor în muncă.

Se deschide deci perspectiva unor realizări pe care Iaşul le aşteaptă de ani de zile.

Imprejurările sânt grele, iar posibilităţile de creare destul de reduse. Totuşi, nu-i îngăduit ca într'un oraş de însemnătatea Iaşului, veniturile să fie exclusiv un capitol de consumaţie. Trebuesc alocate şi fonduri pentru investiţie.

In afară de aceasta, pentru estetica unui oraş se impun mici lucrări curente, rectificări şi amenajări, care nu necesitează cheltueli mari. E mai mult chestiune de vioiciune, bun gust şi bună voinţă. Aceste mici chiverniseli gospodăreşti i-au lipsit oraşului în ultimii ani. Şi deaceia capitala Moldovei nu făcea nici o propăşire pe calea urbanisticei; ba chiar dădea înapoi.

D. Osvald Racoviţă este, în fine, un om pe care ne putem bizui. Iubitor al târgului; cu dorinţa de a-l sistematiza; cu program edilitar chibzuit; cu voinţă de lucru şi cu autoritate în comandă, — d. Racoviţă are şansa să reuşească.

Incunjurat de unii colaboratori rutinaţi în chestiuni gospodăreşti, d. Racoviţă va putea face operă utilă dacă i se va da răgazul necesar şi sprijin apreciabil dela centru.

Noi îi dorim sincer succes, spre binele oraşului nostru.

X.

IN MEMORIAM.

+ IANCU PROFIR

Pe neaşteptate şi în timp ce camarazii, crescuţi sub ochii săi, recoltau aplauzele unui final de act spumând de voioşie, ne-a ajuns vestea întristătoare, că alături de clădirea mare a Teatrului a închis ochii pentru totdeauna, artistul *Iancu Profir*.

Ştirea jalnică ne-a zguduit adânc pe toţi cei de faţă la Teatru şi n'a fost ins, care să nu fie urmărit apoi de imaginea robustă şi debordând de viaţă, a lui *Iancu Profir* aşa cum l'am ştiut şi ne-a fost drag — de zeci de ani.

Scriind acum vorbele: robust şi plin de viaţă, ne dăm abia seama, câtă adâncă şi crudă ironie ascund ele. La fel cu mărul domnesc, în care sub coaja strălucitoare de soare ce l'a pârguit o vară 'ntreagă, s'a cuibărit perfid viermele strecurat, aşa îl rodea boala neiertătoare pe omul *aparent* în neobişnuită vigoare. Era atât de înşelătoare această aparenţă, încât, anul trecut — cu prilejul pensionării, nu m'am putut opri să scriu, că plecarea lui *Profir* din teatru, frizează o dezertare. In modestia lui excesivă, nici n'a făcut cea mai uşoară aluzie de rectificare şi nici vre-o urmă de rancună nu mi-a purtat. Dimpotrivă. Ştiind cât de mult mi-a fost drag — cum am spus atunci, dintr'un întreit punct de vedere (ca actor, ca om şi ca moldovean), el a primit cu adâncă mulţumire cuvintele omagiale şi a trecut discret şi elegant peste aluzia, care, dacă din necunoştinţă a cauzei reale, putea fi luată ca un reproş, ea nu era însă decât oglindirea mâhnirei ce-am simţit-o înregistrând golul lăsat, cu mult prea devreme, de un actor încercat şi cu multă prestanţă.

Să-i cer iertare lui *Iancu Profir* pentru reprosul făcut pe nedrept? O, nu. Prea erau calde strângerile de mână ce ne dădeau ori-de-câte ori ne'ntâlneam şi prea de tot era *Iancu Profir* moldovean cu sufletul curat şi lipsit de prefăcătorie.

Nici de activitatea lui actoricească nu voi pomeni aci. O ştiu ieşenii toţi—dela cele mai vechi contigente până la copiii ce-au văzut nu de mult *Baba-Hârca*. Ci o mică amintire voi lăsa să reînvie o clipă. Or fi vreo zece—doisprezece ani, când, îndemnat de un dascăl inimos şi om subţire, m'am dus la Naţional pentru a azista la serbarea „*Datinelor*" organizată de *Ateneul Popular Tataraşi*. Intre toţi ceilalţi—diletanţi desigur a apărut un ţăran voinic şi rumen, care cu glas curat şi puternic, a spus, ba nu, a cântat (aşa de frumos şi limpede suna vorba deslușită şi senină) o *Urătură*, cum în toată viaţa mea—nici până atunci şi nici de atunci încoace n'am auzit. *Iancu Profir* era urătorul, luând în clipele acelea chipul nu al *unui* flăcău, ci a moldovenimei întregi, păstrătoare a datinelor care ne-au însorit copilăria — în serile reci de iarnă, din preajma Crăciunului—până după Bobotează. Aud urătura şi-acum. Ca şi atunci două lacrimi mi se preling pe obraz. Dar pe când în seara aceia de Ajun erau lacrimi de mulţumire şi de fericire, acum acestea au înţeles amarnic de dureros.

Ele izvorăsc odată cu evocarea amintirei, însoţesc gândul nespus de trist, că s'a prăpădit atât de timpuriu moldoveanul ce ştia spune—ca nimeni altul, versurile frumoase ale uratului, operă ce quintesenţiază poiezia satelor, de secole şi din tată în fiu moştenite.

...Intr'o seară de Mai, în belşugul neobişnuit al bujorilor, a închis ochii o mândre'e de moldovean — a murit atât de timpuriu actorul *Iancu Profir*.

Odihnească în pace...

Wratislavius

Aceiaş familie

la aceiaş primărie

De aproape 70 ani, primăria localităţii Tjlden din Danemarca este condusă de membrii unei singure familii. In anul 1867 a fost ales primar un anume Karl Iacobsen.

După câţiva ani el a murit şi locuitorii au desemnat ca primar pe fiul lui, Peter Iacobsen.

Populaţia era atât de mulţumită de acest gospodar, încât după moartea sa a fost aleasă fiica lui, Anne, în postul de primar. Cu aceiaş pricepere ea a condus administraţia oraşului până zilele trecute, când a încetat din viaţă. Locuitorii au decis acum să aleagă primar pe unicul fiu al defunctei, anume Christian Soeben.

Astfel vrednica familie tinde într'adevăr să monopolizeze primăria oraşului danez. Se vede însă că merit!

Citiţi în pag. 4-a
Ultima oră

Catastrofa din Belgia

Am relatat cum s'a produs catastrofa dela mina de cărbuni dela Hennegau (Belgia). Până acum au fost scoase 57 cadavre.

In clişeu: echipa de salvare la intrarea în mină. Se fac săpături adânci, întrucât se crede că mai sânt victime subt dărâmături.

DIN TOATA LUMEA

Concursurile de frumuseţă şi culoarea părului. — După cum se ştie, Hitleriştii au decretat că adevăratul tip german trebuie neapărat să aibă păr blond şi ochi albaştri. In consecinţă la toate concursurile de frumuseţă care au avut loc anul acesta în Germania, n'au fost alese şi premiate decât blondinele cu ochi de azur.

Interesant este însă alt fapt. Se relatează că numeroase fete, brunete cu ochi albaştri, pentru a putea participa la concursurile de frumuseţă, şi-au oxigenat părul. Un ziar din Berlin susţine că cel puţin 250 domnişoare au recurs la această metodă.

Din păcate însă, în majoritatea cazurilor, procedeul n'a avut succes, fiindcă la fiecare concurs asista câte un frizer specialist, care examina atent părul candidatelor. Şi toate fetele ce n'aveu părul natural de culoarea blondă, erau respinse dela concursuri. Bietele fete!... ce mizerii le fac şi lor hitleriştii!...

*

Copilul detectiv. — Un caz deosebit de interesant este de relatat de ziarele americane. E vorba de isprăvile curioase ale unui copil, anume Jimmy Warner, în etate numai de 11 ani.

Foarte ager şi inteligent, băeatul a fost descoperit de unul din şefii poliţiei din New-York, care s'a gândit să-l utilizeze în serviciul detectivilor. In acest scop copilul a fost instruit câteva săptămâni, după care i s'au încredinţat însărcinări dificile ce le-a îndeplinit cu o rară dibăcie. Micul detectiv a reuşit astfel să descopere trei asasinate şi 14 jafuri, indicând cine sânt criminalii şi spărgătorii. Operaţiile i-au izbutit, din cauză că nimeni nu putea bănui că băeatul ar fi în slujba poliţiei.

In cele din urmă însă, bandiţii au aflat cine este isteţul copil şi au încercat să-l suprime. Deaceia poliţia din New-York a trebuit să renunţe la serviciile micului detectiv. El a fost trimis la o şcoală specială dela New-Jersey şi probabil, când va fi mare, îşi va relua cariera de poliţist.

Trenul cu sicrie. — O întâmplare care confirmă superstiţia proverbială a englejilor s'a înregistrat la Oakham. Prin gara acelei localităţi trecea un tren spre Londra. Trenul s'a oprit câteva minute şi i s'a ataşat un vagon, în care se aflau 50 sicrie ce trebuiau expediate pentru un sat din apropiere.

Un călător a surprins scena când se alipia vagonul cu cosciuge şi a răspândit vestea în tot trenul. Aproape toţi pasagerii, dar mai ales femeile, au protestat energic şi au declarat că refuză să-şi continue drumul în asemenea condiţiuni, deoarece sicriele pot aduce o nenorocire. Cum protestul călătorilor era foarte categoric, şeful staţiei, pentru a evita un scandal, a oprit vagonul cu cosciuge, urmând să-l trimeată cu un tren de marfă.

Numai astfel pasagerii şi au recăpătat calmul şi trenul a pornit mai departe.

*

Regele bacşişului. — Americanii au şi un asemenea „rege". El este un anume Robert Valmar, care timp de 23 ani a fost portar la cel mai mare hotel din New-York, unde deobicei descind capete încoronate, diplomaţi, nobili, vedete de cinema şi marii bogătaşi.

Astfel, în intervalul cât a servit ca portar, Robert Valmar a reuşit să strângă numai din bacşişurile lăsate de vizitatori o avere destul de importantă. Se spune că atunci când s'a retras din slujbă, el avea economisită suma de 20 mii dolari, adecă peste două milioane lei.

Astăzi fostul portar de hotel trăeşte tihnit în locuinţa lui dintr'o mică localitate de lângă New-York. Şi „regele bacşişului" e într'adevăr mulţumit!...

Miss Fericirea

Un concurs interesant la Londra

Un juriu de scriitori şi artişti din Londra a hotărît să aleagă pe cea mai fericită femeie din capitala Angliei. La acest concurs, după cum era dealtfel de aşteptat, s'au prezintat puţine candidate. In total 18 concurente.

La sfârşit comisiunea a proclamat aleasă pe tânăra Edith Clover, în etate de 23 ani, moştenitoarea unei mari averi. Ea e bogată, tânără, frumoasă, sănătoasă. Intr'un cuvânt, are toate însuşirile de a fi într'adevăr fericită. Aleasa a primit titlul de „Miss Fericirea".

Interesant este că membrii juriului, cu acest prilej, au întocmit şi o definiţie a fericirii, după care fericit ar putea fi orice om fără griji şi supărări. Câţi oameni însă sânt în această situaţie în vremurile noastre?...

Cât au încasat

raptorii din America

Ziarul american „New-York Times", ocupându-se de chestiunea răpirilor, arată că în ultimul an au fost răpite în Statele-Unite 184 persoane, dintre care 92 copii. Poliţia, după trudnice operaţii, a reuşit să aresteze 14 gangsteri, care au fost aspru pedepsiţi.

In schimb peste 40 răpitori au rămas nepedepsiţi. Familiile respective, temându-se de răzbunarea bandiţilor, au preferat să plătească preţurile de răscumpărare. Astfel, după socoteala ziarului, în cursul unui an, răpitorii au încasat nu mai puţin de cât 800 mii dolari adică aproape 90 milioane lei.

De unde se vede că răpirile în America sânt într'adevăr o afacere rentabilă!...

Citiţi zilnic Opinia

Aspecte din Palestina

TIBERIADA

Acolo unde s'au răzvrătit apele...

O ploae torenţială, un adevărat potop— şi-a revărsat puhoaiele năprasnice asupra ilustrului oraş palestinian Tiberias.

Namila de apă, în desmăţul ei, a târât tot ce i-a ieşit în cale, svârlind un linţoliu de doliu asupra gospodăriilor înghebate cu trudă şi sacrificiu.

*

Am pornit din Ierusalim cu automobilul, dimineaţa la ora 11, pe o arşiţă tropicală, care devenea cu atât mai nesuferită cu cât ne apropiam de Tiberiada. Drumul în serpentină părea ca o panglică învârtită pe coama munţilor pleşuvi şi stâncoşi.

Râpe imense şi văi adânci complectau decorul cu azurul pur în contrast cu nisipul îmbujorat de arşiţă.

Din când în când doar vreun beduin sau vreo cămilă ce-şi târa alene trupul încărcat cu poveri, prăsiau istoviţi de zăduful fierbinte.

Şi automobilul alerga nebun pe aceste drumuri—adevărate minuni ale creaţiei omeneşti tăiate în stâncă.

Iată-ne sus pe muntele Tabor, care străjueşte Tiberiada în partea de sud-vest.

Sunt 135 ani de când Napoleon Bonaparte şi-a condus acolo soldaţii în luptă cu arabii.

Din loc în loc, privirea ne e atrasă de tăbliţe aşezate pe marginea şoselei şi care indică în englezeşte: „dangerous corner" (colţ periculos). Inima se strânge, iar gândul şi ochii tuturora se îndreaptă spre şofer, care avea în acea clipă în mâinele sale, soarta atâtor vieţi omeneşti.

Acesta stăpânea volanul cu o putere uriaşă: iar din cauza cotiturilor drumului care împiedecau perspectiva şoselei; el claxona insistent, spre a da mereu de veste vreunei alte maşini ce i-ar veni subit în cale. Groaza se împietrise pe feţele celor 30 pasageri ai autobuzului, deoarece o singură clipă de neatenţie a şoferului ne-ar fi zvârlit pe toţi în imensa râpă de 500 metri care se deschidea ca o gură enormă, gata să-şi înghită prada.

In acele momente de surescitare şi teamă, toţi deveniserăm parcă fraţi.

Mai chinuitoare însă decât imaginea morţii, era setea. Nicăeri o fântână sau vreun

(Continuarea în pagina II-a

Zîmbetul zilei

redactat de I. BERG

Săptămâna cărţii

— In loc de bilanţ —

Străzile sânt toate pline
Şi pe ziduri, şi'n vitrine,
Cu afişe variate,
Cu reclame colorate,
Cu broşuri, cu manifeste
Tot cu vorbele aceste:
„Sus cu cartea românească!"
„Cartea-i hrana sufletească!"
Astfel cărţi şi numai cărţi
Vezi acum în orice părţi,
Dar în ciuda tuturor,
Ele stau la locul lor.
Cum a fost, la fel şi acuma-i,
Căci la noi se cere numai
Cărţi de joc şi uneori
Cărţile de-alegători!..

Şi aşa, oricât e zvonul,
Mi se pare că dictonul:
„*De ai carte, ai şi parte*",
E în orice caz departe
De-adevărul serbătorii.
Căci librarii, editorii,
Publiciştii, scriitorii,
Toţi au *carte*, abundent,
Dar n'au... *parte* de-un client!..

Zgomotul e mare până
Trece-această săptămână
Şi constată toţi apoi
Că ceva cilim şi noi:
Unii pot citi în stele
Şi'n ceşcuţe cu cafele;
Alţii pot, când este cazul,
Să-ţi citească tot necazul;
Şi mai toţi cilim cum este
Moda'n zilele acestea:
Conturi lungi pentru neveste,
La scadenţă noui proteste,
Iar pe uşi şi pe ferestre
Ba mandate, ba sechestre,
Reclamaţii şi citaţii
Şi alte-asemenea senzaţii...
Le privim şi doar aşa
Mai citim şi noi ceva...
Sau citim la restaurante
Listele apetisante.
Criza o citim uşor
Pe figura tuturor.
Dragostea unei femei
O citim în ochii ei...
In sfârşit cândva, ceva
Mai citeşte cineva
Pe pământul românesc..
... Numai cărţi nu se citesc!..

FEMEIA ŞI CARTEA

— Dragă, mi-am cumpărat o carte splendidă.
— Cum e?
— Se asortează de minune la culoarea rochiei.

Puncte de foc

Unei domnişoare care râde mult

Fetiţa mea, cu râsul tău
La toată lumea placi.
Dar vezi te rog, răzând mereu
De râs să nu te faci.

Aceiaş

ZIUA LAPTELUI

PREGĂTIRI ŞI DEMONSTRAŢII INTERESANTE

Luni 21 Mai va avea loc în toată ţara „ziua laptelui". In acest scop se fac pregătiri intense, organizându-se demonstraţii interesante.

Astfel specialiştii vor arăta cum se fabrică la noi laptele cu... apă şi făină. In ziua laptelui se va consuma astfel foarte multă apă.

Bărbaţii căsătoriţi vor bea apte, fiindcă deobiceiu orice bărbat însurat e un papă-lapte.

Guvernamentalii ne vor învăţa cum se mulge şi cum se suge. Pentru partizani, guvernul va împărţi... caşcavalul. Şi care va putea, va lua caimacul!

Se mai afirmă că specialiştii vor experimenta o metodă nouă: vacile vor fi hrănite cu lămâi, pentru a da direct... lapte acru!

In ziua respectivă se va organiza şi un concurs de muls. Guvernul va mulge bugetul, iar fiscul va mulge pe contribuabili, până o să iasă unt din ei.

In sfârşit, în ziua laptelui, se vor mai organiza şi alte manifestări de propagandă. Probabil însă, conform obiceiului de la noi, din toate acestea nu se va alege la urmă... nici o brânză!

Iarăş Skoda!...

Comisia parlamentară de anchetă cercetează de câteva zile afacerea „Skoda".

Ziarele

Se discută, se acuză,
Se acuză, se discută,
Şi afacerea amuză
Ca o nostimă dispută.

Se vorbeşte, s'anchetează,
S'anchetează, se vorbeşte...
Comisiunea se distrează
Şi diurna se plăteşte.

La'nceput ca o surpriză
A venit această Skodă.
Lumea a uitat de criză
Şi femeile de modă.

Se făcuse zgomot mare:
Ţara ţipă, ţara arde.
Unde-i cifrul din dosare?
Unde s zeci de milia de?

„Palaelibus" şi „Lemne",
„Cauciuc" şi alte cele.
Ce sânt toate-aceste semne?
Cine e ascuns subt ele?

O, va fi o grozăvie! —
Ne gândiam nerăbdători,
Făurind în fantazie
Temniţi, furci, spânzurători.

Am visat şi noi odată!
Dar e fum şi nu-i văpaie.
Toat'afacerea cifrată
E o furtună fără ploaie.

Se discută, s'anchetează,
S'anchetează, se discută...
Cercetările urmează
Şi e vreme'n van pierdută.

Nu mai aşteptaţi finalul.
E acelaş din toţi anii:
Noi rămânem cu scandalul,
Iară ei rămân cu... banii!...

(Continuare în pagina 2-a)

„Postăvăria Avântul"
FRAȚII FISCHLER
Iași Str. Ștefan cel Mare Nr. 29 Telefon Nr. 159
Marele deposit de vânzare pentru engros și detail al produselor
Fabricelor de postav și Țesături de Mode din Brașov
W. Scherg & Co.
S. A. Brașov

STOMAC ÎNCĂRCAT Apă de BREAZU
VĂRSĂTURI-GREAȚĂ
DECONGESTIONANT AL ORGANELOR DIGESTIVE GLANDE ȘI ANEXE.-½ PÂNĂ LA UN PAHAR DIMINEAȚA PE NEMÂNCATE

Magazinul FAVORIT
anunță sosirea unui mare transport în
DEJALINURI
ultimele noutăți. Primește comenzi. Vinde și cu metrul.

CEL MAI BUN ANTINEVRALGIC, CU EFECT IMEDIAT
JAWOL

Moartea șoarecilor și a șobolanilor prin BINICID
Produsul cel mai sigur și mai eftin
Fabricația: Stabilimentele Industriale Moskovits
S. A. Oradea
De vânzare la toate drogueriile și farmaciile

CROITORIA „LUX"
A. MOSCOVICI
Copeur Diplomat și Medaliat al Institutului de cupă artistică în Croitorie
SE EXECUTĂ ORICE FEL DE HAINE BĂRBĂTEȘTI IN MOD ARTISTIC
Chișinău
str. Pușkin 19, colț Podoiscaia
vis a vis de magazin Hvatcovschi

Nr. 1 Atențiune! Păstrați!
Apare în intervale dela Nr 1—10. La al 10-lea însirat vom acorda onor. noștri clienți premii gratuite de valoare.

Iarăși de cumpărat!
„MATE RIO ȘI PARANA"
Ceai brasilian de 21 de feluri, cel mai bun, kgr. lei 250 și 300
„RAX"
Șireturi pentru pantofi în toate culorile. Elastice, igienice. Garnitura lei 15.
STATUETE de SFINȚI cari strălucesc noaptea, figuri mari reprezentând pe Isus și Maria lei 75
Figuri mici a Marie lei 45.
INVELIȘURI PENTRU VASE DE FLORI după mărimea vasului, din lemn subțire de un cm., elastice, diferite culori, pe cm. lei 1
Tanăr la 80 ani
Fără arterioscleroză, fără reumatism și guță. Insănătoșează și voios prin „Molkasaft" „Biattgrun" „Rialex". Cereți prospecte speciale. Toate mărfurile oferite sunt ștegăre. Mari posibilități de câștig pentru vânzători și agenți.
„WEGU și GENCO"
cuțite, scule și unelte pentru ascuțit, bucata lei 35, 130 și 160
MILCHSPARER
împiedică revărsarea laptelui și semnalează fierberea. Bucata lei 8
„MASAPO"
Săpun pentru cap, pentru mic și mare. Intrece orice schampoon. Bucata Lei 25.
„KARAMELA"
sirop fără alcool, amestecat cu si on este o băutură excelentă. Sporește pofta, e o băutură răcoritoare. Un litru 70 lei.
CASA CU 1000 DE NOUTĂȚI
Cernăuți Flondor 13 KAKA 125 București Gl. Florescu 13
Expedția cu ramburs plus 50 lei pentru pachetul de 5 kgr.
La plată anticipată fr no. Garantăm pt. mulțumirea clienților.

ASOCIAȚIA „A H V A"
str. Cuza-Vodă 20
Aduce la cunoștința publică că în zilele sărbătorilor de Schwuoth, adică la 19, 20 și 21 Maiu 1934 va oficia rugăciunile la sinagoga din localul Asociației din Iași str. Cuza Vodă No. 20, renumitul
Ober-cantor S. BIRMAN
de la templul coral din Chișinău, acompaniat de orgă.
Rugăm ca cei ce doresc a face rugăciunile la această in agogă să-și ridice din timp invitațiunile, numărul locurilor fiind limitat.
Invitațiile se găsesc zilnic la secretariatul asociației.

ÎN LARGUL MĂREI CA ȘI PE ȚĂRM
TESTA
COMBATE: NEVRALGII -RACELI- MIGRENE AMETELI GREAȚĂ FIORI
OBSERVAȚI TABLETA

Zîmbetul zilei

(Continuare din pag. I-a)

Acordul politic averescano georgist

In cursul săptămânii, s'a înregistrat un interesant eveniment politic: acordul averescano-georgist. S'a stabilit deplin că ambele partide sânt de... acord să vie la putere!

Înțelegerea s'a făcut pe baza principiului că unde-i unul, nu-i... Putere! Mareșalul Averescu a mai venit cu adagiul: „Găina bătrână face zeamă bună". Iar d. Gh. Brătianu și-a spus: „ce-am avut și ce-am pierdut!"

Se mai afirmă că acordul cu partidul averescan s'a făcut, dat fiind că d. Gh. Brătianu, ca profesor de istorie, e obișnuit să se ocupe cu lucruri vechi. In program, d. Averescu, ca militar, și-a dat seama că trebuie să... reformeze Constituția. Deocamdată însă încearcă să reformeze constituția partidului său.

Acordul averescano-georgist este anunțat pentru moment ca un acord de *opoziție*. De fapt însă e un acord pentru *o... poziție!*

Clipe vesele

La poliție.

— Domnule comisar, mi s'a sustras punga cu bani.

— Și cum era ea?

— Înaltă și blondă...

*

Din scrisoarea unui negustor către o firmă de lenjerie:

„Trimiteți urgent comanda. Stau în pr vălie fără cămașă și ismene"...

*

— E cam plicticos pentru a tori să joace mereu roluri scrise de alții.

— In orce caz însă e tot m i bine decât pentru bărbații însurați, care nu joacă nici un rol...

Serbare cooperatistă la Iași

cu participarea d-lui ministru M. Negură

Un interesant jubileu se va serba în ziua de Duminică 20 Maiu crt. în localitate, cu prilejul împlinirii unui deceniu de activitate, a băncii populare C. F. R. din Iași.

Această festivitate va avea un caracter impresionant, deoarece se va comemora opera fostului prim director general al Casei Centrale a Băncilor populare și cooperativelor sătești, regretatul prim-ministru I. Gh. Duca.

La solemnitate va participa și d. Mihai Negură, subsecretar la ministerul de agricultură, care va sosi la Iași Duminică la ora 7.48 dimineață, împreună cu delegații cooperativelor din țară.

Programul vizitei prevede pentru dimineață, o reuniune la Banca Populară „C. F. R.", vizitarea Federalei și instituțiilor cooperatiste, oficierea unui serviciu religios la Catedrala Metropolitană și comemorarea lui I. G. Duca.

După amiază va avea loc o ședzătoare culturală la căminul C. F. R. Râpa Galbenă, organizată de Casa culturală „A. D. Xenopol", la care va ține o conferință urmată de un concert de instrumente muzicale și de o piesetă.

Seara gașpeții vor părăsi Iașul.

x **DALIN** vindecă dureri de cap, dinți, junghiuri, gripa și orice durere provenită din răceală. *Dalin nu vatămă inima și stomacul.* Nici o durere nu rezistă antinevralgicului *Dalin*. Cereți Dalin la toate farmaciile

Astăzi, în Aula Universității

Un frumos festival artistic-cultural

pentru ajutorarea studenților săraci

Astă-zi Sâmbătă la ora 9 seara va avea loc în Aula Universității un frumos festival artistic-cultural, pentru a ajutorarea studenților săraci.

In program: Conferința d-lui prof. C. Motaș: „Frumusețile naturii și valoarea educativă a excursiilor". Muzică vocală: corul „Ciprian Porumbescu".

Muzică instrumentală: Trio cu concursul elevilor Academiei de muzică. Declamații cu concursul elevilor maeștrilor Agatha Bârsescu și Mihai Codreanu.

Prețurile: particulari jos 20 lei sus 10 lei; studenți și elevi jos 10 lei și sus 4 lei.

Indemnăm publicul să participe.

Tragica sinucidere a unei eleve

Ea se aruncă sub trenul Chișinău-Iași

Chișinău 19.—In dreptul podului Orheiului s'a aruncat în fața trenului accelerat Chișinău-Iași-București, eleva Evdochia Ionescu, de 17 ani, dela școala normală de conducătoare din localitate.

Sinucigașa e fiica unui funcționar de la serviciul sanitar local.

Nefericita elevă a fost omorâtă pe loc.

Corpul ei oribil mutilat, a fost trimis la morgă.

Cauza actului disperat ar fi că eleva a primit observații dela directoarea școlii pentru motivul că i-a sosit o scrisoare dela un seminarist.

Atribuțiile noilor edili ai Iașului

Aseară, dl. primar Osvald Racoviță a convocat la municipiu pe toți ajutorii de primari și membrii delegației permanente a municipiului, pentru a li se fixa atribuții în administrația comunală.

D. *Ioan Șoarec* a fost însărcinat cu: direcția financiară, ordonanțarea, percepțiile comunale, constatarea, serviciul bunurilor, școli, biserici, cimitire, serv. sanitar și veterinar.

D. *Pascu Stanciu* a primit atribuțiile: serviciile interioare, administrativ, Hala, străzile, asistența socială, serv. comunicații, domenii.

D. *Jean Popovici:* arhitectura, grădinele, serv. contencios, serv. planului, parcele, piața Sf. Spiridon.

D. Ionel Frühling: tracțiunea, electricitate, uzinele și atelierele comunale, serv. circulației, piața Păcurari și Bădărău, brutăriile, morile.

Dl. Nicu Stanciu: Salubritatea, Abatorul, baia comunală și starea civilă.

D. primar *Osvald Racoviță* și-a rezervat în afară de marile lucrări edilitare, personalul problema apei, canalele și neprevăzutele.

x **Comandați clișeie la ziarul „Opinia".**

Puternic incendiu la Moinești

Câteva clădiri distruse

Moinești 19.—Ieri a izbucnit un incendiu în Moinești la casele d-lui Moise Zigman, din str. Alexandri.

Focul s'a întins cu repeziciune la dependințele imobilelor vecine ale d-lor: Ernest Haimsohn, Moritz Solomon, clădirea comitetului școlar „Taz lău", Liseta Schwartz, Solomon Mihelsohn, precum și la casa birjarului Haim Haimsohn, mistuindu-le complect.

Cu ajutorul pompierilor din localitate și a echipelor de voluntari, focul a fost stins.

Pagubele sunt mari.

La Bălți

Bălți 19.—Un violent incendiu a izbucnit ieri la imobilul comerciantului Rabinovici din str. Regele Carol II. Flăcările au mistuit o mare cantitate de mărfuri și mobilierul din camerele de la etaj.

Pagubele sânt însemnate. Cauzele incendiului nu se cunosc.

Alt foc a isbucnit în com. Buronceni (jud. Bălți) la locuința săteanului V. Ion. Flacările au distrus cinci gospodării.

Se crede că incendiul a fost pus.

O lege contra antisemitismului în Olanda

Germania nu mai ia măsuri contra evreilor

Parlamentul din Olanda a votat un proect de lege, care prevede sancțiuni cu închisoare pentru orice propagandă atătătoare și orice activitate care ar pricinui ura împotriva anumitor pături din populație.

In raportul proectului, ministrul vorbește de necesitatea luării de măsuri severe împotriva răspândirii de afișe antisemite și de alte mijloace de propagandă antisemită, care în ultimul timp a început să-și facă loc în viața publică olandeză.

*

Din Berlin se anunță că ministerul propagandei, a dat un comunicat, arătând că nu se vor mai lua măsuri contra evreilor din Germania.

x **Laboratorul de analize medicale, chimice și microscopice Dr. Ratianu** autorizat de Minist. Săn. Publice, execută analize complecte de urini, spute, secrețiuni, etc. precum și orice analize ce interesează industria, comerțul și higiena alimentară. Iași Cuza Vodă 48.

SPITALUL DE BOLI MINTALE ȘI NERVOASE SOCOLA IAȘI
PUBLICAȚIUNE
Se aduce la cunoștința celor interesați că în ziua de 25 Iunie 1934, la orele 9 dim. se va ține în localul Spitalului Socola, din Comuna Bucium jud. Iași, licitație publică pentru aprovizionarea cu cantitatea de circa 40.000 kgr. pâine integrală dela data licitației până la 15 Septembrie 1934.
Licitația se va ține în conformitate cu art. 88—110 inclusiv din L. C. P., regulamentul O. C. L. și normele publicate în Monitorul Oficial No. 127 din 4 Iunie 1931.
Toate persoanele care vor lua parte la aceste licitații, vor depune pe lângă ofertă și o garanție de 5 la sută din valoarea furniturei oferite, iar oferta se va face numai în conformitate cu caetul de sarcini care poate fi văzut în fiecare zi de lucru dela 8—1 p. m. la administrația spitalului Socola.
Costul acestei publicații va fi suportat de adjudecatarul definitiv.
Medic Primar Director
Dr. L. Balif
No. 2725, 15 Mai 1934

Vii mulțumiri

Aduc pe această cale d-lui doctor *C. Ralescu*, medic-șef al spitalului „Mavromati" din Botoșani, care prin'r'o extensiune abilă a piciorului anchilozat încă din copilărie, mi-a înlesnit simțitor mersul pentru restul vieții.

Marie Vicol, prof.,
Șc. Norm. de învățătoare
Botoșani

Cinema SIDOLI
ASTĂZI
Celebra operetă
Broadway iubește
cu Leo Carole și Mary Brian
Al doilea film:
Noua premieră de senzație
Reintoarcerea D-rului
Fu Manchu
Strania aventură a D-rului Chicely
cu marele artist englez
WARNER OLAND
Complectare:
Jurnalsonor Paramount

Aspecte din Palestina

Tiberiada

(Continuarea din pagina 1-a)

izor, care să ne ofere un pahar cu apă răcoritoare.

*

După vreo 4 ore de drum obositor, pe crestele munților mașina începe să coboare. In depărtare—ne atrage atenția șoferul—începea să se zărească o fâșie albastră, care încercuia pământul ca un brâu. E lacul Tiberiada. In fața ochilor se întinde adâncă o vale ca o căldare. E panorama orașului scăldat de soare și ale cărui case, apar ca niște jucării albe de carton, asezate pe un covor brăzdat de o întreagă gamă de culori, în care predomină verdele. Era atâta risipă de soare și lumină, de parcă astrul ceresc și-ar fi dăruit razele sale numai acelui oraș.

— „Ne aflăm la 400 m. sub nivelul mării"—ne spuse un tânăr evreu, care se stabilise de vre-o 3 ani în Tiberias. Căldura era acolo într'adevăr sufocantă. Nici o adiere care să legene o frunză sau să răcorească obrajii rumeniți de aerul fierbinte.

După ce mașina străbate în grabă unele după altele străzi și mici alei de palmieri, pe care se înșiră vile cochete cu acoperiș de țiglă roșie, alături de căsuțe modeste, dar curate,—ajungem însfârșit în inima Tiberiadei.

Orașul și-a luat numele de la lacul (Tiberiada), a cărui apă o sărută zidurile legendarei cetăți, clădită de Irod cel Mare, regele Iudeii, pentru cinstirea împăratului roman Tiberiu.

Orașul în sine nu e prea mare și nici prea desvoltat, din cauza căldurei excesive, care cere un timp de deprindere și cu care nu se poate aclimatiza oricine. Totuși numără 10.000 locuitori, dintre care 7.500 evrei. E al patrulea oraș al Palestinei după Tel-Aviv, Haifa și Ierusalim.

Singura stradă principală din Tiberia a concentrat aproape toată viața orașului, cu câteva dugheni rudimentare, hoteluri, poșta, grădina publică, un cinematograf, după chipul unui oraș de provincie. In rest: uliți înguste și întortochiate cu căsuțe schiloade și primitive locuite de arabi. Pe malul lacului de safir câteva cabine de lemn, cu aspect destul de sumar, constitue singurul așezământ balnear „monden" al orașului, iar în loc de „cazinou", e o cafenea arabă unde se adună o lume pestriță și gălăgioasă. La câțiva chilometri de Tiberias se află vestitele izvoare termale, unde mii de reumatici vin să se tămăduiască cu apele fierbinți. In timpurile străvechi, Romanii, stăpânitori ai acestei cetăți, au știut și ei să folosească apele miraculoase ale izvoarelor.

Din toate colțurile imperiului veneau suferinzii să-și afle leacul. Pe cât de strălucită a fost Tiberia în trecut, pe atât de mult a promis viitorului. Era sortită să devie un fel de Karlsbad al Orientului, o stațiune balneară care să facă faimă Palestinei.

Așa se spera... Dar a venit o singură răzvrătire a naturei, care în locul strălucirii promise a semănat jale și desnădejde. Dezastrul s'a putut produce în proporții mari.

Pentruce?

Pentrucă orașul Tiberias, după cum am subliniat, e situat în fundul unei căldări de munți și dealuri.

Poziția e piforească, însă de data aceasta a fost fatală. Apele venite pe panta masivelor au putut descinde cu furie, în voie, alergând toate spre aceiași țintă: orașul Tiberiadei. Acolo s'au întâlnit cu valurile revărsate din lacul Genesareth, cuprinzând localitatea într'un vârtej de moarte și distrugere.

*

Dar vremea care șterge totul va readuce, desigur, liniștea în orașul năpăstuit de urgia cerească.

Câte urgii n'au mai trecut peste pământul țării sfinte? Câte măreții n'au fost distruse? Nimeni n'a dat înapoi. Din praf și ruini mâna omului va reface cetatea lui Irod, ca și cum nimic nu s'ar fi întâmplat, ca și cum totul n'a fost decât un coșmar!

Lilly Berg

Eau de Cologne
extase
IN FLACOANE ORIGINALE
Calitate excepțională!
Parfum foarte modern!
PRODUS DE
PARFUMERIE NORTIER

SERILANA este cel mai preferat magazin al Iașului.
SERILANA este cel mai bine asortat în stofe și mătăsuri.
SERILANA vinde produsele ei direct consumatorilor cu prețuri de fabrică.

Cumpărați numai la

„SERILANA" S. A.

Str. Ștefan cel Mare No. 2 bis

care a adus ultimele noutăți în mătăsuri pentru sezon: Imprimeuri, Mouslin Royal, Crepe Ginette, Chantamour, Brindelle etc.

O vizită plăcută...

este aceia pe care o puteți face, Doamnă, la salonul de vânzare al fabricei GALLIA. -- Veți găsi acolo toate noutățile în mătăsuri pentru vara aceasta; un personal competent, gata să vă servească cu lămuriri sau sfaturi; în sfârșit cele mai importante jurnale de modă parisienne sunt în mod permanent la dispoziția Dv.

Așteptăm vizita Dvs. Doamnă.

GALLIA

Sucursala Iași, str. C. Vodă 83

Americanii vor să cumpere monstrul din Scoția

Americanii, totdeauna amatori de lucruri senzaționale voesc să cumpere... monstrul din Loch Ness.

Directorul grădinei zoologice din New-York oferă suma de 25.000 dolari (3 milioane lei) persoanei care-i va aduce viu faimosul monstru scoțian. Pune însă condiț unea ca balaurul să aibă o lungime de cel puțin 12 metri.

Săptămâna cărții

UN FESTIVAL al autorilor dramatici

„Săptămâna cărții" se termină la Iași, așa cum se... termină.

Adică nu s'a vândut mai nimic!... S'a făcut însă atmosferă pentru carte,—și poate,—viitorul va aduce unele surprize librarilor noștri.

Duminecă dimineață, ziua de încheiere a serbătoarei cărții, —va avea loc la Teatrul Național un festival organizat de S. A. D. R.

Vin dela București câțiva autori dramatici, — probabil d-nii *Ion Minulescu, Caton Theodoran, Tudor Mușetescu* și d-ra *Ticu Arhip*, pentru a ține o șezătoare.

Dramaturgii localnici, d-nii *George M. Zamfirescu, Sandu Teleajen* și *Adrian Pascu*, le vor fi tovarăși pentru buna reușită a programului.

Programul, complectat cu numere de muzică și o piesă într'un act a unui debutant merituos, d. Wivoschy, interpretată de actorii noștri.

Scriitorii bucureșteni, prezenți la Iași, vor semna și autografe, la „Socec".

Publicul ieșan va veni desigur să asculte pe autorii dramatici.

p. grancea

D-na și D-l Avocat IZU SEGAL anunță nașterea primului lor fiu

NELLU

și roagă toți prietenii și cunoscuții a lua parte la ceremonia rituală, care va avea loc Marți 22 Mai 1934 ora 2 p. m. în locuința d-lor din str. Elena Doamna 20.

Felicitări se primesc în aceiași zi până la ora 9 p. m.

Aceasta ține loc de orice altă invitație.

Atac banditesc asupra unei prăvălii în cartierul Bucșinescu

Astă noapte un grup de tâlhari a pătruns în localul de consum a d-nei Ghitla Ester din str. Fer cirei 11. Hoții după ce au devalizat prăvălia se pregătiau să plece. Însă au fost simțiți de proprietară care a dat alarma.

S'a încins o luptă între bandiți și cei ai casei, însă în cele d n urmă borfașii au capitulat, retrăgându-se din prăvălie. Ei au tras pe urma lor focuri de revolver asupra persoanelor ce se adunaseră la locul furtului.

Gloan ele însă au dat greș.

D. comisar Carabulea de la circ. IV-a a început ancheta pentru identificarea îndrăzneților apași.

Și în str. Cuza-Vodă

Tot în cursul nopții niște răufăcători s'au introdus prin spargere în magazinul de coloniale al d-lui Ohanes Ernizian din str. Cuza Vodă 42.

Hoții au sustras diferite lucruri din prăvălie, îmbrăcăminte și o sumă de bani. Pe urma lor au rămas câteva corpuri delicte, pe baza cărora se crede că ei vor putea fi mai lesne îndentificați.

x Comandați clișeie la ziarul „Opinia".

Cerc cultural preoțesc

la biserica Sf. Haralambie

Mâine Duminică 20 Mai a c. orele 4 după amează se va ține un cerc cultural preoțesc în biserica „Sf. Haralambie" din cartierul Sărăriei.

După s'ujba religioasă oficiată de Preoții: Niculea, Petrovanu Ionescu, Hodoroabă Roșescu și Apolon Andrieș, va urma o conferință religioasă în legătură cu educația tineretului.—Păr. Niculea președintele cercului Sărăriei invită pe credincioși și elevii școalelor secundare la această manifestare religioasă.

Adevărata curățenie a dinților

numai prin abundența spumei, caracteristică pastei de dinți KALODONT, singura pastă contra pietrei de pe dinți.

Întrebuințați deci regulat KALODONT dimineața și seara!

Act disperat al unui lucrător în gara Iași

O groaznică sinucidere s'a întîmplat azi la ora 5 dimineață în gara locală.

Lucrătorul Dumitru Poenaru originar din com. Georgești (Baia) s'a urcat pe acoperișul unui cazan de păcură înalt de 8—10 metri și în timp ce nu era observat de nimeni, s'a aruncat jos.

Sinucigașul s'a ales cu corpul zdrobit, deoarece a căzut pe un morman de bolovani, care i-au pricinuit răni grave. In stare disperată, victima a fost transportată cu „Saivarea" la spitalul Sf. Spiridon. S'a stabilit că motivul tragicului gest este mizeria.

Rep.

Incepe activitatea edilitară la Iași

Proectele d-lui primar Osvald Racoviță

După cum arătăm în altă parte a ziarului, d. primar Osvald Racovitză a împărțit aseară atribuțiile ajutorilor de primar și celor 2 membrii guvernamentali, din delegația permanentă.

Situația conducerii Municipiului intrând astfel în normal, am cerut d-lui Racoviță să ne spue ce are de gând să facă.

D-sa ne-a declarat:

Colaboratorii

— „Satisfăcând toate cerințele legii și constituindu ne, începem opera de înfăptuiri pe care ni-au propus-o.

Sunt mulțumit de prietenii care mă vor ajuta. D-nii I. Șoarec, Pascu Stanciu, I. Popovici, Ionel Frühling și Nicu Stanciu, oameni întregi și cu dor de muncă. I-am văzut la treabă și scontez că-și vor face datoria.

Sunt, în mod special satisfăcut că prietenul Șoarec a fost înțelegător al situației și a primit să rămână alături de mine. Finanțele municipiului, sunt pe mâini bune.

Firește, dacă legea, ar fi îngăduit preotul Niculea, M. Georgescu etc. ar fi putut să-mi fie de folos la Municipiu"...

Lucrările edilitare

— „Țin să realizez întreg planul meu de edilitate, întrerupt acum câțiva ani.

Voi apare poate „excentric" unora, că voiu deschide străzi, că voiu expropria, că voiu înfrumuseța. Eu știu însă un singur lucru:

Iașul trebuește îndreptat, transformat.

Am început lucrări în fața Palatului Ad-tiv. In câteva săptămâni, o nouă stradă de legătură va fi în dreptul Bisericei Sf. Neculai.

Peste câteva zile încep lucrările de deschidere a străzii Piața-Unirii-Ștefan cel Mare.

Tot în campania de lucru, actuală, vom deschide strada din dreptul „Opiniei" cu ieșirea în fața spitalului Sf. Spiridon.

Osebit aces or lucrări, voiu începe o serie de pavări noiu și reparații de străzi. Avem piatra necesară în acest scop,

Dl. Osvald Racovitză

—și sumele necesare mânii de lucru, le voiu avea curând de tot..."

Apa și piețele

— „Fără discuție, că nu voiu neglija și celelalte probleme curente.

Lucrările la conductă continuă și la toamnă vom avea apă din belșug.

Voiu începe amenajări în Hala-Centrală și în celelalte piețe.

Serviciul salubrității a și început să fie reorganizat.

Ne vom ocupa, la timpul cuvenit, și de chestiunea prețurilor la alimente. Specula, în nici un caz, nu vom îngădui-o"...

Sectoarele

—„Mai proectez împărțirea Iașului pe sectoare. Serviciul planului prepară lucrările în această direcție

Am apoi alte proecte importante pe care le voiu enumera la timp.

Apel la public

Cer locuitorilor să nu fie însă vitregi cu Municipiul și să-și păstreze obligațiile și să le execute. Mai anunț că nu-mi voiu apleca urechea la intervenții și fac apel către cetățeni să mă ajute să stârpesc anumitele moravuri înrăite din ad-ție".

*

Atâta ne-a spus d. Racoviță.

Nu este vorba de un program electoral, căci primarul a dovedit că știe să se țină de cuvânt.

Să-l vedem continuând treaba pe care a început-o. Noi vom fi alături de tot ceeace d-sa va realiza, sprijinindu-l...

H. Burileanu

Reînhumarea osemintelor

lui Co st. Brâncoveanu

I. P. S. S. Mitropolitul Pimen al Moldovei a primit invitația de a participa la solemnitatea reînhumării rămășițelor pământești ale Voevodului Const. Brancoveanu, — solemnitate care va avea loc în București Luni 21 Mai (St. C-tin și Elena).

La această solemnitate vor lua parte toț Mitropoliții Episcopii și toți fruntașii b sericei cre ține din țară.

Deasemeni vor participa și membri guvernului.

Chiriarhul Moldovei pără sește Iașul n âne la prânz.

Rep.

Stațiunea Meteorologică Agricolă Copou-Iași

Buletin Meteorologic din 19 Mai 1934

Temperatura aerului la o ore dimineață 22

Temperatura minimă absolută în cursul nopței 6,7

Temperatura maximă absolută a zilei precedente 28,5

Presiunea atmosferică 8 ore dim. în milimetri 760,5.

Apa căzută în ultimele 24 ore în milimetri 0,6.

Prevederi de timp. — Ne găsim într'un regim cu ploi rare regiona e, depresiunea din Jugo Slav a a adus ploi regionale în sudul și vestul Țărei, se prevede înaintarea acestei depresiuni spre Nordul Țărei, în care caz vântul se va schimba dela Nord și ploaea se va întinde și în eglunea noastră. Eri seara s'au semnalat manifestații electrice cu fulgere toată partea despre munte. Cîmpul se află în mare suferință din cauza secetei.

Șeful Stațiunei I. ȚIȚU

Tratamentul hemoroizilor ...ostisitor? Nu!... Vă rugăm a vă convinge personal și a cumpăra la farmacie ***supozitoarele hemorroidale ANUSOL*** „GOEDECKE". Puteți întrebuința acest remediu liniștit și fără nici o frică, și vă veți mira văzând în ce scurt timp veți constata o ușurare a durerilor Dvs. Supozitoarele Anusol au un efect sigur și sunt regulat recomandate de medici. Ele se găsesc la farmacii.

INFORMAȚIUNI

x **Din Dorohoi** se anunță că în com. Mitoc din acel județ, femeia Hareta Perjă, fiind în dușmănie cu consăteanul Gh. Bujureanu, i-a dat foc casei, în complicitate cu locuitorul Ilie Patache.

Gospodăria a fost distrusă. Vinovații au fost arestați.

x D-ra Anghelica Serion, studentă la facultatea de științi și-a susținut licența în Științele Naturale, având în comisiune pe d-nii profesori Cosmovici, președinte, Bujor și Atanasiu. Studenta a fost admisă cu mențiunea foarte bine cu distincție. Tânăra licențiată a fost viu felicitată.

x Tribunalul secția II a achitat pe dr. I. Piker din Iași acuzat că a eliberat un certificat de boală unui pacient care a fost văzut în acea zi pe sala tribunalului.

x **Mișcarea Feministă.** — Se amintește Doamnelor membre că Duminică 20 Mai orele 4 jum. se vor ține adunarea generală cu ori câte membre vor fi prezente, aceasta fiind a 2-a convocare.

După terminarea ordinei de zi D-na Meissner va face o dare de samă asupra congresului din București.

Membrele și toate persoanele care se interesează sunt rugate a participa în număr mare.

x **Pensiile pe Mai.**—D. administrator financiar V. Tătutu a avut azi o convorbire telefonică cu Casa generală de pensiuni, în privința achitării pensiilor pe luna Maiu. S'a primit răspunsul că acreditivele respective vor sosi la Iași Marți, astfel că plata pensiilor va începe probabil Joi.

INFORMAȚIUNI

x **Curtea cu Juri** a amendat ieri cu câte 2000 lei pe următorii jurați care au lipsit: d-nii prof. dr. Paul Anghel, prof. dr. Emil Radu, prof. Gh Zane, prof. I Marinescu, V. Lucinschi, av. C. Melinte, Moses Duf, dr. Tenenbaum, C. Lăzescu, Gr. Filipescu, dr. Petru Cazacu, dr. I. Cernăescu și prof. N. Balan.

x *Viol.*—Tânăra Rica Croitoru din Scu eni a reclamat parchetului pentru viol pe d. Favel Copel din acea comună.

Reclamanta arată că acesta a ademenit-o afară din Comună și a abuzat de dânsa.

Parchetul a dispus cercetarea cazului.

x *Talentatul pictor Agafiței* a deschis o expoziție de pictură în str. Lăpușneanu (lângă cinema Roxy).

D. Agafiței a expus valoroase lucrări în acuarelă și ulei.

Expoziția este zilnic vizitată de un public numeros...

x **Inspecție.** — Zilele acestea a fost în localitate d. Alexandrescu-Roman comisar al guvernului pe lângă Casa Centrală a asigurărilor, pentru a face o inspecție la Casa Asigurărilor din localitate

Comisarul guvernului s'a întreținut cu d. Vasiliu directorul Asigurărilor și cu d. C. Munteanu Consilier la Casa Cantrală și fost președinte, cari i-au dat lămuriri asupra celor efectuate și a lucrărilor în curs la instituția ieșană.

Deasemeni s'a interesat și de cazul casierului Marin Popovici sinucis în împrejurările cunoscute.

x *La Podul Iloae* va avea loc mâine un festival de „ziua mamei", organizat de inimoasa dăscăliță d-na Maria Cercel.

Se va ține o conferință cu subiect adecvat și va urma un program artistic literar.

x **Cadastrul Iașilor** —Lucrările cadastrului is oric al Iașilor înaintează zilnic.

D. prof. Gheorghe Ghibănescu a scos până acum din publicațiile oficiale ale vremii: *Buletinul* (1833 — 1845) și *Foaie sătească* (1839—1844), peste 3000 de fișe, care vor fi complectate cu știri scoase din dosarele primăriei Iașului, și cu dosarele divanului de întăriturî.

Lucrarea toată credem că va cuprinde peste 100 mii de fișe.

x **Fu t** — D-lui Simion Daracencu din str. Toma Cozma 97, i s'a furat punga cu acte și 500 lei la ghișeul Ad-ției fiuanciare.

x Dela un „primus" aprins în cabinetul dentistei Faratorascaia-Sclear din str. Ștefan cel Mare 41, au luat foc diferite lucruri din casă.

x A apărut No. 3 din ciclul de *predici istorico-bisericești*, pe care d. prof. Gheorghe Ghibănescu le-a ținut la bisericele din Iași.

In No. 3 este predica dela biserica Talpalai, cu foarte bogat material istoric și geneologic asupra familiei Cantacuzino, ramura Pașcanu din Moldova.

x La festivalul organizat la Teatrul Național Joi, (Ziua Eroilor) s'a produs corul liceului Național, jocuri naționale (școala normală Vasile Lupu). Conferința ocazională a fost ținută de d. prof. Gheorghe Ghibănescu.

x Direcțiunea cinematografului „Phoenix" a acordat 30 locuri gratuite elevilor școlii de surdo-muți pentru reprezentația filmului cu Pat și Patachon în matineul de azi.

x Mâine va avea loc la baroul Iași alegerea a trei membri pentru „Uniunea generală a avocaților".

Informații

x *Ateneul „Candela".*— Cu începere de Duminică 20 Mai curent se vor ținea regulat în fiecare Duminică, de la ora 3—5, conferințe religioase în Ateneul „Candela" d n curtea Bisericei Frumoasa, în frunte cu Pr. Const. Lungeanu, parohul Bisericei.

x Luni 21 a. c. la ora 10 jum. dimineață va avea loc la Teatrul Național reprezentarea pies i „Harap Alb".

Dl. E. Serghie directorul teatrului a acordat întrarea gratuită tuturor elevelor și elevilor școlilor de ucenici din localitate.

x Casierul N. Adam dela Camera de Comerț din Botoșani, menținut arestat de 15 luni pentru fraude, a cerut să fie eliberat pe cauțiune.

Tribunalul respingând cererea, casierul a făcut apel la Curte.

x Un început de incendiu s'a declarat la d. Maer Avram din str. Labirint 1.

x Părinți, îngrijiți vă copiii slăbiți și anemiați de munca școlii, dându-le *Siropul Iodoferat Werner*, contra anemiei, scrofulozei, ghindurilor.

Preparatul Farmaciei Werner Iași. 2

x A sosit Gazon Englezesc la Parfumeria „**VENUS**" str. Cuza Vodă 60.

x **Ca să petreceți plăcut, vizitați Bereria Luther.** Localul cel mai agreat. Muzică excelentă. Supeuri speciale după spectacol. Serviciu higienic. Prețuri moderate.

x Doctorul Enric Pekelman, dentist, str. Carol 44, și-a reluat consultațiunile.

Pasager clandestin omorât de tren

Un accident tragic al unui pasager clandestin s'a înregistrat eri în trenul Bacău-Piatra-Neamț.

Voiajorul Const. Silvestru din Piatra-N. aflându-se în tren fără bilet și observând că vine controlul, s'a ascuns în afara vagonului pentru a nu fi surprins.

In stația Roznov voiajorul a fost tamponat între vagoane și a încetat din viață.

S'a întreprins o anchetă.

Rep.

ULTIMA ORĂ

Importante discuţii la Geneva

cu ministrul de externe al Rusiei

O întrevedere cu d. Titulescu

Geneva 19.— D. Barthou a fost vizitat ieri de ministrul de externe rus d. Litvinov, cu care a discutat un ceas şi ium. Apoi d. Barthou şi-a condus oaspele până la automobil.

D. Litvinov a avut o întrevedere şi cu delegatul italian d. Aloisi.

S'au refuzat declaraţiuni presei. Totuşi se ştie că s'a discutat despre intrarea Rusiei în Liga Naţiunilor.

Singura piedică mai este că Elveţia încă n'a recunoscut regimul sovietic. Puterile vor face în acest sens o intervenţie la Berna.

Italia chiar propune să se mute în altă ţară sediul Ligii Naţiunilor, dacă Elveţia va întârzia să recunoască Sovietele.

Întrevedere cu d. Titulescu

D. Titulescu soseşte astăzi la Geneva. Apoi se va duce la Sovata unde d. Litvinov a plecat aseară şi va rămâne până la finele lunii Mai, când va reveni la Geneva spre a se interesa de conferinţa dezarmării.

La Savoia, d-nii Litvinov şi Titulescu vor discuta raporturile dintre Rusia şi Mica Antantă.

Surpriză la Berlin

Berlin 19 — Sosirea d-lui Litvinov la Geneva a provo-

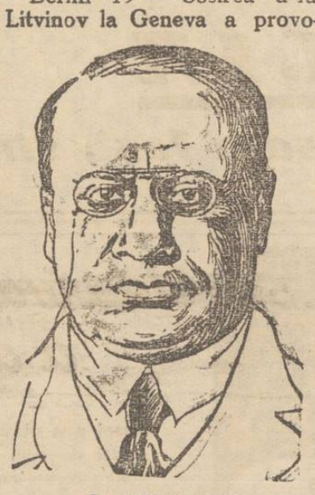

D. LITVINOV

cat surpriză în cercurile germane, mai ales că ministrul rus a evitat ruta obişnuită prin Germania, şi a călătorit prin Viena.

Dacă Rusia intră în Liga Naţiunilor, se creiază Germaniei o situaţie delicată.

Un plan italian

Paris 19.— Italia a elaborat planul de a se creia efectiv un bloc al celor 4 puteri principale, care să rezolve problema dezarmării.

„Echo de Paris" află că pe lîngă cele 4 puteri, ar mai fi admise State-le-Unite şi Polonia,—însă *ar fi exclusă Mica Antantă*

Prin aceasta, Italia vrea să dea Micei Antante o nouă lovitură şi să slăbească poziţia Franţei.

Liga Naţiunilor în primejdie

Părerea d-lui Mussolini

Roma 19. — „Popolo d'Italia" publică un interesant articol al d-lui Mussolini.

Premierul italian spune că: — sau se primeşte planul italian de dezarmare; sau reîncep înarmările. Iar o eşuare a conferinţei de dezarmare înseamnă *sfârşitul Ligii Naţiunilor* şi revenirea la sistemul alianţelor care vor duce la război.

Slănicul se modernizează

Ce s'a pregătit pentru apropiatul sezon

D. prof. dr. Mironescu s'a întors ieri dela Slănic împreună cu d. Rusovici, prim-eforul.

Din cele ce povestesc, reesă că la Slănic se lucrează cu tragere de inimă pentru deschiderea sezonului. S'au făcut multe modificări.

Astfel s'a organizat un parc de flori, la intrarea în staţiune. S'a făcut un bazin de înot, lângă locul de tenis.

Apa din bazin va fi adusă din Dobru.

S'au instalat şi bărci. Efo ii au făcut şi o punte de trecere dela izvorul No. 1 pre No. 3, pentru a se evita în viitor urcuşul pe seări. S'a înfiinţat un solarium plajă, pe malul Slănicului, lângă izvorul No. 3.

S'a făcut o instalaţie nouă de Röntgen.

Institutul de inhalaţii a fost ameliorat şi s'a reorganizat funcţionarea serviciului de fizioterapie dela hotelul Racoviţă şi a instalaţiilor pentru băi minerale, hidroterapie, etc.

Se va modifica din nou

comisia interimară a Camerei de Muncă

Am relatat noua componenţă a Comisiei interimare la Camera de muncă Iaşi, apărută zilele acestea în Monitorul Oficial.

Eri, d. N. O Mărgărint preşedintele comisiei interimare a Camerei, a primit o contestaţie din partea unui grup de meseriaşi prin care i se arată că actuala comisie inetermară este ilegal constituită într'ucât unii membri n'ar figura în listele electorale ale Camerei respective şi deci nu pot face parte din comisie.

O asemenea contestaţie a fost trimisă de meseriaşi şi ministerului Muncii.

In urma acestui fapt comisia interimară a Camerei de Muncă va suferi o nouă modificare.

Rep.

x Un ten curat, fraged şi catifelat se capătă şi se conservă, întrebuinţând renumita şi inimitabila *Cremă de lăcrămioare.* Nu conţine substanţe vătămătoare. Curăţă, albeşte şi catifelează faţa. Cereţi borcane şi cutii mici în ambalaj original. Depozit Farmacia Dr. Beceanu Piaţa Halei.

ORA 2

Economiile budgetare

Ce a hotărât comisiunea specială

Buc. 19.— Azi dimineaţă s'a întrunit comisiunea specială pentru economii budgetare.

S'a hotărât să nu se acorde nici un spor de salar şi să nu se facă nici o avansare. De asemenea nu se vor achita gradaţiile în învăţământul primar şi superior.

Comisiunea a fost însărcinată să întocmiască un proect pentru modificarea legii cumulului şi a statutului funcţionarilor publici.

Voevodul Mihai în liceu

Bucureşti 19.— Voevodul Mihai va face Duminică o excursie cu colegii de şcoală. Apoi Voevodul va sta 3 zile la Liceul Militar dela Mânăstirea Dealului urmând cursurile de clasa II şi fiind supus regimului comun.

DIVERSE

— Guvernul în frunte cu d. Gh. Tătărescu a sosit azi dimineaţă în Capitală

— Berlin.—Accidentul de tren dela Karlsruhe a avut consecinţi foarte grave. Dintre cei 78 răniţi 30 au intrat în agonie.

De Sf. Constantin şi Elena cumpăraţi celor dragi cadouri frumoase la EDUARD

D. Inculeţ, ministru de interne

a inspectat serviciile administrative din Iaş

D. ministru de interne I. Inculetz a ţinut să inspecteze astăzi toate instituţiile administrative din Iaşi, care depind de ministerul condus de d-sa.

Prima vizită d. ministru Inculetz a făcut-o inopinat, la circ. I-a poliţienească, însoţit de d. chestor prof. N. Şerban, primar Osvald Racovitză, Teodor Zipa prefect de judeţ, şi Mircea Gasp rovici şeful de cabinet al ministrului de interne. D-sa a rămas încântat de constatările făcute, felicitând călduros pe d. comisar Gane.

De aici a urmat o inspecţie amănunţită la toate serviciile primăriei.

D. ministru Inculeţ a cerut relaţiuni d-lui Osvald Racoviţză asupra funcţionării biurourilor şi a vizitat apoi localul „Vieţei Româneşti" din apropiere. O vizită mai prelungită s'a făcut la prefectura de poliţie, unde a constatat starea deplorabilă a clădirii, cu zidur le crapate.

D. ministru Inculeţ a dat a înţelege că va depune toate diligenţele pentru ca prefectura de poliţie să se instaleze în localu „Vieţei Româneşti".

Deasemenea d-sa a promis că va spori numărul gardienilor pentru asigurarea pazei şi ordinei publice la Iaşi.

D. ministru Inculeţ a inspectat şi arestul poliţiei şi a vorbit cu câţiva delicvenţi.

Inspecţia ministerială a continuat apoi la prefectura de judeţ şi la Inseectoratul de jandarmi. *Al. Nestor*

Se desfiinţează

Garda financiară

Chişinău 19.— Cu prilejul vizitei ministeriale, d. G. Tătărescu a primit o delegaţie de contribuabili care s'a plâns de severităţile fiscului.

D. prim-ministru a declarat că va lua măsuri în favoarea contribuabililor, şi între altele *va desfiinţa Garda financiară* care s'a dovedit inutilă.

*

Guvernul a destinat suma de 110 milioane lei pentru şoselele din Basarabia.

D. Tătărescu a mai declarat că guvernul va contracta un împrumut, din care se vor aloca sumele necesare pentru investiţiuni în porturile Reni şi Bugaz.

Doi jandarmi comit jafuri

Pe şoseaua Chişinău-Orhei

Orhei 19 — Aseară, pe şoseaua Orhei-Chişinău, a fost jefuit comerciantul Rapaport. Doi indivizi i-au luat bani, lucruri, căruţa şi caii, după care au dispărut. Peste câtva timp, tâlharii s'au întâlnit cu negustorul Plosc care a recunoscut căruţa şi caii lui Rapaport.

D. Plosc a întrebat pe călători ce e cu căruţa şi la răspunsul evasiv al acestora, i-a invitat la jandarmerie. Până la localul jandarmeriei unul din jefuitori a dispărut.

S'a stabilit că cel dispărut e jandarmul Andrei Balaban dela postul Teleneşti, iar celălalt e jandarmul Ion Hamec din postul Leuşeni.

Ambii erau în concediu şi s'au apucat de jafuri.

Tragedie pe Dunăre

3 copii înecaţi

Chilia 19.— O tragedie s'a întâmplat ieri pe Dunăre.

Câţiva tineri şi copii plecaseră cu o barcă în plimbare. Fiind vânt puternic, barca s'a răsturnat.

De pe mal, băiatul Ion Golofencu a sărit în apă ca să-şi salveze sorioara Maria în etate de 8 ani. A înotat voinicеşte şi a reuşit să-şi ia sorioara în braţe. Pe când însă se înapoia spre mal, fetiţa Tatiana Cotun în etate de 12 ani s'a agăţat de Ioan, rugând s'o ducă şi pe dânsa.

Prea împovorat, — şi cele două fetiţe paralizându-i mişcările— Ioan n'a mai putut lupta cu valurile. Şi tustrei s'au înecat.

PUTERNIC INCENDIU

lângă Galaţi

Galaţi 19.—In com. Siviţa a izbucnit un incendiu provocat de scânteele unei locomotive. Flacările s'au întins şi au distrus 12 gospodării.

In grajduri au fost carbonizate câteva vite.

E teamă că sînt şi victime omeneşti.

Pompierii din Galaţi au plecat la faţa locului.

Încăierare violentă la Bucureşti

între studenţi gardişti şi cuzişti

Bucureşti 19. — La cantina studenţească din calea Plevnei 11, se aflau aseară studenţi cuzişti şi un număr de simpatizanţi ai Gărzii de fier.

S'a iscat o discuţie între ambele tabere, care s'a transformat în ceartă şi apoi în bataie. S'au pus la contribuţie scaune, farfurii etc.

Câţiva studenţi au fost răniţi, între care mai serios Nistor Gavril dela medicina veterinară; St. Câmpineanu absolvent al Politehnicei; V. Prăjescu licenţiat în drept; Luca Şindrea dela drept etc. Studentul Nistor Gavril a fost transportat la spital.

Poliţia anchetează.

Grevă în Belgia

Bruxelles 19.—Organizaţiile lucrătorilor minieri au hotărît, cu mare majoritate, proclamarea grevei.

Un rămăşag fatal

Nenorocirea unui tânăr din Dorohoiu

Dorohoiu 19.—In apropiere de Dorohoiu, s'a înregistrat o nenorocire care a impresionat adânc populaţiunea din partea locului:

Tânărul Constantin Ionescu din comuna Brăeşti în etate de 19 ani, s'a dus împreună cu alţi colegi la iazul satului ca să se scalde.

Acolo a făcut un pareu cu colegii săi, că el poate să sară în apă dela o înălţime mai mare decât ceilalţi.

Rând pe rând au sărit toţi în apă, la urmă a venit şi rândul lui Ionescu, care vroia să bată recordul. Dar după ce a sărit, nu se ştie din ce cauză, Ionescu a căzut la fund. Colegii crezând că este o farsă, n'au sărit în ajutor şi nefericitul se înecase.

S. Sandy

Abonaţi-Vă la „Opinia"

Rusia protestează la Berlin

contra unui discurs al d-lui Hitler

Berlin 19.— Ambasadorul Rusiei a remis un protest al guvernului din Moscova contra discursului rostit la serbarea muncii de către cancelarul Hitler.

Protestul arată că d. Hitler s'a ocupat despre situaţia din Rusia, făcând afirmaţiuni nedrepte, — ceia ce constitue un amestec inadmisibil în afacerile interne ale altei ţări.

Încercări de împăcare

în lagărul naţ.-ţărănist

Bucureşti 19.—Scandalul de la congresul naţ.-ţărănesc din Braşov, unde „maniştii" au manifestat ostil la adresa d-lui Vaida,—a dovedit că certurile în partid se menţin puternice.

D. Aurel Vlad, care a avut până acum o atitudine neutră, a hotărât să ia iniţiativa pentru împăcarea fruntaşilor.

In acest scop, la congresul organizaţiei de Huniedoara care se va ţine la Deva în ziua de 29 Mai, a invitat pe d-nii Mihalache, Maniu şi Vaida, precum şi pe alţi fruntaşi. Sânt speranţe că aceştia vor veni şi d. Aurel Vlad va reuşi să determine o împăcare generală.

CAFEA, CEAI, CACAO
cele mai superioare calităţi
LA „PAŞA" Piaţa Unirei

Numărul pe Mai al revistei „Le Mois"
a sosit la
Librăria „Hachette"

Sesiunea extraordinară

Bucureşti 19—Guvernul a hotărât ca sesiunea extraordinară a parlamentului să se deschidă la 5 Iunie.

In acea zi se va depune proectul de buget şi proectele câtorva legi urgente. Apoi se va lua vacanţă până la 8 Iunie când se va serba Restauraţia şi parlamentul va ţine şedinţe festive,

INFORMAŢIUNI

x *Banca Moldova lucrează la strângerea datelor şi actelor necesare, spre a cere Tribunalului să beneficieze de dispoziţiile legei de asanare a datoriilor.*

Aprobându-i-se Conversiunea, urmează ca plata primei rate concordatare, care urma să fie achitată în luna August anut acesta, să se facă abia peste 5 ani.

x **Altă taxă pe filme.**— In „Monitorul Oficial" a apărut decizia, prin care se impune o nouă taxă de 10 lei pe metru de film, pentru crearea fondului Naţional al cinematografiei. Vor fi scutite de această taxă numai filmele culturale şi didactice.

x Din cercurile ministerului de finanţe anunţă că tratativele cu creditorii străini pot fi considerate ca încheiate. In discuţie mai sânt doar chestiuni de amănunt pentru punerea în aplicare a punctelor principale ale acordului.

x *Consiliul de Război* a judecat ieri un interesant proces de omor prin imprudenţă intentat jandarmului Ion Stavarache de la legiune Botoşani.

Stavarache încercând să smulgă arma din mâna camaradului său Ion Găetan; arma care era încărcată a luat foc omorând pe Găetan.

Văzând isprava făcută, jandarmul Stavarache a încercat să se sinucidă. A fost însă oprit de cei din jur.

Stavrache a fost condamnat la 15 zile închisoare.

x In scopul propagandei Unirii tuturor pensionarilor şi în acel de sporire a fondului de asistenţă, d. *Victor Munteanu,* vice-preşedinte al Blocului pensionarilor din Iaşi, a publicat broşura: *„Suferinţele şi nădejdile pensionarilor şi funcţionarilor".*

Această broşură interesează pe toţi pensionarii şi funcţionarii publici.

x **Sinuciderea unui soldat.**— La Chişinău s'a sinucis soldatul Mihai Rabov.

Motivul este de ordin sentimental.

x In numărul viitor al ziarului „Politica" ce apare Luni dimineaţă, d-na Lilly Berg va publica un interesant articol intitulat: „Când părinţii îşi pierd nopţile la joc de cărţi şi în adultere, copiii pot fi mai buni decât dânşii?"

x D. Henry Şeptelici, comisar din Tg. Ocna, şi-a dat demisia din postul său.

x Din partea soc; *„Cantina şcolară"* primim următoarele:

Din cauza încetării din viaţă a regretatului artist I. Profir reprezentaţia *„Revoluţia în Mânăstire"* anunţată pentru astăzi, în matineu, s'a amânat pentru Duminică 27 Mai ora 3 p.m.

x **La Romăneşti Tighina** a fost arestată o bandă de ţigani bănuită de jafuri. Ţiganul Gavril Şarpe de 45 ani, conducătorul bandei, s'a spânzurat şi a murit.

x Expoziţia pictorului Briese mai rămâne deschisă câteva zile.

x Banca Naţională din Vaslui a chemat în faliment pe cunoscutul comerciant Marcu Rozemberg din acel oraş.

x Societatea Studenţilor în Litere şi Filosofie, anunţă pentru azi Sâmbătă 19 Mai a. c., ora p. m. conferinţa d-lui profesor *Sterie Diamandi* despre „Mussolini", în Aula Universităţii.

x **„Chino-vinul Dr. Ratianu"** cu China, Kola, Guarana, Genţiană şi Glicerofosfat de Calciu întăreşte organismul. dându-i vigoare. Se recomandă cu mare succes convalescenţilor şi anemicilor, mărindu-le pofta de mâncare. Depozit: Farmacia Dr. Ratianu Cuza-Vodă 48.

Congres antisemit

Berlin 19. — Consilierul Fink din Nürenberg a declarat că în cursul lunii Noembre anul curent, se va ţine la Nürenberg un congres mondial antisemit.

Informaţii

x **Trufandale şi tot felul de bunătăţi comestibile, cu preţu i eftine, găsiţi la Fraţii Pogor.**

x *Aseară* s'a oprit în gara locală trenul cu membrii guvernului, care se întorceau din Chişinău.

D. prim-ministru Gh. Tătărescu s'a întreţinut cu toţi demnitarii şi parlamentarii Iaşului, interesându-se în deosebi asupra situaţiei recoltei şi a nevoilor din Moldova.

D-sa a comunicat fruntaşilor guvernamentali, că a primit o scrisoare de la d. Victor Iamandi, care a plecat dela Paris în Spania şi care se va întoarce în ţară în ziua de 1 Iunie.

x La Sculeni, Căminul Cultural „Principesa Ileana" organizează mâine Duminică 20 Mai, un festival sărbătorind ziua cărţei, cu concursul întreprindarii „Cartea Românească" Iaşi.

x In str. Săvescu 7 a încetat azi subit din viaţă pensionarul Ioan Popescu.

Vinul vechi alb, cu 20 lei litrul de la Fraţii Pogor, este delicios!

x **Succesul revistei d-lui Adrian Pascu,**— „Ca la Iaşi la nimenea", revista umoristului ieşan Adrian Pascu a cunoscut la premieră un succes de calitate. Majoritatea cupletelor au fost bisate, iar scenele de proză subliniate de aplauze repetate. Autorul a fost răsplătit cu chemări la rampă.

Spectacolul se joacă astăseară şi mâne în matineu şi seara. cu preţuri reduse.

Interpreţii sunt, d-nii C. Ramadan, Mil. Gheorghiu, Aurel Ghiţescu, Sandu Teleajen, N. Meicu, etc. şi d-nele Any Braeskky, Marg. Baciu, Atena Marcopol, Eliza Colceag etc. Toţi au realizări bune şi de efect sigur.

DE INCHIRIAT o cameră spaţioasă, nemobilată, în str. V. Conta No. 13, în curte, pe scări. A se adresa la ziar.

DOCTORUL HORNŞTEIN consultă, operează nas, gât, urechi, str. Mârzescu 4 (3—6).

DOCTOR
I. SCHWARTZMAN
Fost asistent al clinicei din Paris
Boli interne şi de copii
Specializat în boli de inimă, plămâni şi rinichi.r
Diagnosticul afecţiunilor de inimă cu aparatul Electrocardiograf.
Tratamentul tuberculozei pulmonare cu pneumothorax artificial
Tratamente radiçale pentru varice, eczeme şi ulcer varicos
Consultă între 4—7 d. a.
Strada Căpitan Popun 10. Telefon 11

Cinematograful Phoenix
prezintă astăzi
Cel mai bun program din toată stagiunea cu: Parter 15 lei, 10 lei studenţi şi 8 lei Galeria
MĂŞTI DE CEARĂ
cu Lionel Atwyl şi Glenda Farel. Filmul este complect colorat.
Al doilea film:
PAT ŞI PATACHON
în
Cavalerii în zdrenţe
Complectare: Silly Symphonis

SPECIALITĂŢI de vinuri vechi găsiţi numai la Iancu Solomon, Cucu 42.

DE INCHIRIAT 2 camere, antret, bucătărie, str-la Albă 2.

NOUTĂŢI pentru Rochii La „Ruleta" str. I. C. Brătianu 135

VIN bun, natural, la desfacerea August Zamfirescu str. I. Creangă 63 cu 8, 10, 14 lei litrul.

DAU de suflet doi copii, băeţi, sănătoşi, etate 4 şi 6 ani. A se adresa Maria Ionescu la d. Căpitan Popescu Aleea Gr. Ghica Vodă No. 5.

DE INCHIRIAT imobilul din Iaşi str. Galaţanu No. 10, compus din 2 camere, bucătărie şi atenanse. Informaţiuni avec [illegible] Sf. Sava Nr. 1[illegible]

ANUL XXX No. 8123

ABONAMENTE
Lei 600 . . . . pe un an
„ 300 . . . . „ 6 luni
„ 150 . . . . „ 3 „

ATELIERELE TIPOGRAFICE
IAȘI. — STR. LĂPUȘNEANU 37

2 (doi) lei exemplarul

OPINIA

Ziar popular cotidian

MARȚI 22 MAI 1934

Bon de Premii
No. 50
„OPINIA"

BIBLIOTECA UNIVERSITĂȚII

IDEI ȘI FAPTE

Ziua laptelui

Inițiative frumoase nu ne lipsesc, slavă Domnului, în ultima vreme. Nici nu s'a sfârșit încă „Săptămâna cărții" și iată-ne fericiți cu o zi specială, organizată de către „Comitetul național omân al laptelui".

— „Beți lapte! își adresează comitetul raspectiv apelul către populația acestei țări. Faceți ca acest aliment indispensabil într'o nutriție substanțială, să nu lipsească niciodată copiilor Dv.! Nu uitați că laptele este ți rămâne cel mai ideal aliment," etc. etc.

Va ține însă seama populația de aceste sfaturi?

Se va înregistra și pe meleagurile noastre o sporire îmbucurătoare a consumului de lapte?

Care ne e teamă, că nu.

Lăudabil, dar e totodată prea simplu să recomanzi unui popor întreg să bea cât mai mult lapte. Ar fi mai lăudabil — dar la asta tocmai nu se gândește nimeni — să facilitezi aducerea la îndeplinire a unor sfaturi bune.

Pentru asta se impune o organizare rațională a gospodăriilor dela sate.

Atâta timp însă cât ne vom mărgini la sfaturi platonice, atâta timp cât se va prefera pe la noi sistemul vorbelor goale, celuia al faptelor concrete — e îndoelnic dacă s'ar putea înregistra rezultate pozitive.

Se va bea și mai departe puțin lapte; fiindcă astăzi puțini își pot îngădui luxul de a'l consuma.

O zi a laptelui — un prilej în plus de a arăta lumii întregi că suntem iuți și pricepuți la vorbă și grozav de înceți la treabă. La atâta doar se rezumă rostul zilei speciale de astăzi.

I. L. BASARABEANU

DIN TOATA LUMEA

Cei 13 din avion.— Zilele trecute plecase din Detroit (Statele-Unite) un avion de curse cu 13 pasageri. Aceștia nu și-au dat seama că sânt 13 în total decât atunci când se aflau în zbor. Câțiva superstițioși s'au întristat pe loc și au făcut povestiri sinistre.

O coincidență stranie a avut ca după câteva minute, avionul să sufere un accident și să se prăbușească dela 300 metri înălțime. Doi călători au fost uciși, iar ceilalți serios răniți.

Partea mai curioasă este că toți pasagerii care au scăpat cu viață, s'au asigurat contra accidentelor, întrucât ei cred că vor fi urmăriți mereu de ghinion, din pricina voiajului cu 13 pasageri. Totodată aviația particulară din Statele-Unite a comunicat că nu se vor mai întreprinde zboruri cu 13 călători în avion. Asta probabil pentru a liniști pe superstițioși și a reda încredere în cursele aeriene!

*

Inelul candidaților la căsătorie. — Agenția matrimonială din Liverpool (Anglia) a recurs la o metodă originală. Ea a introdus un inel special pentru candidați la căsătorie, — inel care este purtat de toți înscriși (bărbați și femei) în registrele agenției.

Verigheta de argint cu o mică creangă verde așezată deasupra, simbolizează speranța unei legături matrimoniale. Persoana care poartă un asemenea inel mărturisește astfel că dorește să se căsătorească și e dispusă să accepte propuneri în acest sens.

In felul acesta agenția engrozează și a ușurat mult munca. Se afirmă chiar că numeroase căsătorii au fost contractate în ultimul timp datorită inelului matrimonial.

*

Cât de mare poate fi decolteul. — O revistă din Paris a întreprins o anchetă interesantă în lumea femeilor, întrebând cât de mare poate fi decolteul rochiei, pentru a părea decent. Răspunsurile primite au dat următorul rezultat:

In față decolteul nu poate trece de granița sânilor, adecă sânul nu rebuie să se vadă din rochie. In schimb în spate decolteul poate fi oricât de mare și chiar poate lăsa întreg spatele gol.

Oricum femeile de astăzi sânt destul de... decoltate!...

*

Regina divorsurilor. — Dansatoarea de circ Celeste Solvere din America este pe drept cuvânt poreclită „regina divorsurilor". Ea a fost căsătorită până acum de 17 ori, iar zilele trecute a intentat din non acțiune de divors la tribunalul din San Francisco.

Interesant este că la acest proces, au venit toți foștii soți ai dansatoa ei, care au cerut să nu se acorde divorsul, deoarece femeia a ajuns să facă sport cu căsătoriile. Magistratul a ținut o cuvântare moralizatoare, vorbind despre datoriile soților în căsnicie. Apoi a respins cererea de despărțire.

Dar dansatoarea nu s'a dat învinsă. Ea a plecat la Renno, pentru a introduce acolo o nouă acțiune de divors!

Politicale

Avalanșă de candidați

Există ceartă la primărie, (sau în clubul liberal), din cauza felului cum s'au desemnat ajutorii de primar. O sumedenie de persoane simandicoase rîvneau această demnitate. Și cum nu pot să încapă zece oameni pe trei locuri, au izbucnit supărări, imprecații, demisii etc.

Odinioară existau la Iași doi ajutori de primar. Și treburile mergeau destul de bine.

După război a început inflația de demnitari. Sub național-țărăniști am ajuns la 5 ajutori de primar și 5 membri în delegația permanentă.

Prin modificarea legii administrative, guvernul a vrut să revie la 2 ajutori; apoi a concedat să fie 3. In delegația permanentă au rămas numai 3 membri (unul pentru opoziție). Așa dar, 5 locuri pentru guvernamentali.

Se înțelege deci că — cu toată bună-voința—nu pot fi plasate 15 personalități! Prin urmare, astîmpă-ți-vă domnilor, și lăsați pe d. Osvald Racoviță să lucreze în liniște.

Ilaritate

La constituirea Consiliului municipal, a luat cuvîntul și fostul primar d. Petrică Bogdan; care a încheiat angelic:

—„Pun la dispoziția consiliului toată munca și... prieperea mea!".

Ilaritatea a fost generală.

Culturale

A propos de d. Petrică Bogdan.

D-sa a publicat un articol în care sprijină nevoile Iașului cultural.

Dar mă rog, în cei 5 ani de primariat, ce s'a făcut cu „fondul cultural" (e chestie de milioane...)? Ce operă culturală a rămas Iașului?

N'o veți găsi nici cu microscopul. KIX

REINHUMAREA OSEMINTELOR
VOEVODULUI CONST. BRÂNCOVEANU

Constantin Brâncoveanu-Voevod (portret din 1696, găsit în Mânăstirea muntenului Sinai).

Astăzi are loc la Bucureti solemnitatea reînhumării osemintelor voevodului-martr Const. Brancove nu, care a murit ca un brav pentru țară și pentru creștinătate.

O procesiune pioasă s'a făcut de la Patriarhie până la biserica Sf. Gheorghe-Nou, cu un fast demn de memoria Voevodului-martir.

CUVINTE
despre Iancu Profir

de Pr. N. HODOROABĂ

S'a frânt fără de veste un stâlp al Teatrului Național. Se retrăsese nu de mult la pensie pentru a-și trăi în tihnă restul vieții. Totuși, crescut între artiști, nu putea trăi departe de ei, izolat de cercul lor vesel, antrenant și sgomotos. Indată după sărbătorirea de retragere, am fost față, când au venit la el acasă câțiva artiști, ca să-l angajeze într'un scurt turneu în câteva orașe din sudul Moldovei. Promisiuni, rugăminți, ofertă avantajoasă. A resistat însă, deși ar fi vrolt să joace. „Da, mai lăsați-mă, măi, în plata lui Dumnezeu! La vară, vă promit. Acuma, nu. Vrau și eu, ca anu ista, să fac Paștele, ca fiecare creștin, în casa mea, cu nevasta și copiii mei. Căci, de aproape 30 de ani de când joc teatru, n'am mai avut nici Crăciun, nici Paști!"...

Iancu Profir a fost un artist de talent. Ridicat de jos, prin muncă și o voință tenace, s'a plasat printre cei dintâi artiști ai Naționalului ieșan. Dotat cu'n fizic plăcut și cu o voce plină, clară și sonoră, el s'a achitat cu măestrie în toate rolele în care a jucat. Era unul din artiștii apreciați și iubit de publicul spectator. Nu voi uita niciodată entuziasmul tineresc cu care a însoțit ani dearândul Ateneul „*Tătarași* în pelerinagiile de înfrățire din provinciile dezrobite. Și-a dat bucuros contribuția talentului său. Recita infocat, plin de fiori, impecabil, poezii patriotice, emoționând sălile teatrelor, unde se desfășurau șezătorile ateneului ieșan.

De bucuria visului împlinit, râdeau și lăcrămau totodată ochii artistului...

Era un sincer iubitor de neam, un om dintr'o bucată și cu alese însușiri gospodărești...

După înfățișare și după cum era legat, oricine sr fi crezut că va ajunge vârsta Psalmistului. Dar tainele Domnului sunt nepătrunse. Dispare de timpuriu și din arena vieții. Dar, în Moldova și în special în Iașul său iubit, în care *a jucat* atâția ani, amintirea lui Iancu Profir va rămâne neștearsă...

Clubul foștilor morți

O ligă curioasă în America

Din New-York se anunță că de curând a luat ființă o ligă a foștilor morți. Această ligă grupează toate persoanele care au fost declarate ca decedate. Unele dintre ele s'au trezit în sicriu, iar altele au fost chiar îngropate și apoi scoase din mormânt.

Bine înțeles în toate cazurile s'a constatat că era vorba de un somn letargic, care dă aparența morții. Președintele ligii foștilor morți este un anume Edmond Lynker, care de patru ori a fost dat drept decedat. De trei ori s'a trezit în cosciug, iar o dată a fost salvat din mormânt de către paznicii cimitirului.

Noul club american are scopul de a creia un fond, pentru organizarea unui permanent control medical asupra membrilor. In felul acesta se speră că se vor evita în viitor accidente fatale în cazurile morților aparente.

Cetiți în pag. 4-a
Ultima oră

Prefacerea sexului

Operații senzaționale în America

După cum anunță ziarele din New-York, medicul chirurg John Castorth din Trenton a ajuns celebru prin operațiile de schimbare a sexului. El și-a instalat o clinică specială, unde se ocupă numai cu asemenea operații.

Chirurgul american a făcut până acum șase intervenții, care au avut un rezultat deplin.

Patru băeți au fost transformați în fete și două fetițe în băeți. Dintre aceștia un băiat de 17 ani, prefăcut în fată s'a și măritat zilele trecute. Ceilalți copii sânt între 6 luni și 2 ani, vârstă la care operația de schimbare a sexului poate reuși mult mai bine.

Dar medicul american Castorth nu se mulțumește numai să obțină o superficială prefacere anatomică, ci susține că metoda sa aduce și schimbările fiziologice respective. Astfel băeții transformați în fete vor reuși chiar să poată da naștere la copii.

Deocamdată însă experiențele sânt la început și o comisiune specială de medici rămâne să-și spuie cuvântul asupra rezultatelor obținute de chirurgul american prin operațiile sale.

Cronica filologică

După și de pe; să ploaie și să plouă

de *August Scriban*

De foarte multe ori vine vorba cum e mai bine să zici: *să ploaie* ori *să plouă?* Această chestiune nu poate fi lămurită decât de microscopul filologului, care n'are altă treabă (cred unii naivi, adică „prosti", pardon!) de cât să se ție de om ca boala de om sănătos și să-l pândească cum vorbește, și apoi vai de capul celui prins cu greșala, că filologul îi scoate sufletul!

Dar adevărul nu e acesta! Filologul, ca și un muzicant care știe bine un cântec, tresare de neplăcere când te aude vorbind greșit și crede că-ți face un serviciu arătându-ți greșala. Dacă ești om prost, te superi! Dacă ești deștept, te bucuri și cauți să nu mai greșești. Ast-fel, un magistrat pensionar s'a bucurat aflând de la mine că *a înviat a treia zi, după scripturi* înseamnă a înviat a treia zi, după cum zic scripturile, adică conform scripturilor și deci trebuie să pui virgula înainte de *după*. In Crezul latin zice: *resurrexit tertia die, secundum scripturas.*

El, ca Moldovean, credea că trebuie să zici *de pe scripturi*, cum zice greșit Iacob Negruzzi *Copii de pe natură* în loc de *după natură* (fr. *d'après nature*, germ. *nach der Natur*), cum tot greșit zic mulți *unchi de pe tată* în loc de *după tată*, adică: după cum urmează neamul tatălui.

In sudul Moldovei se zice *di pi (di pi masă* în loc de *dupa masă)*, iar în Muntenia *de pă* (s'a luat *de pă mine*) și *după* în loc de *de pe* (*paharul după masă* în loc de *de pe masă*). Spre Olt și în Banat se zice și *dupe*.

Ca să lămurim mai bine lucrul, să căutăm originea cuvântului! *După* vine din latinul *de-post*, de unde vine și ital. *dopo*, provențal *depos*, fr. *depuis* și port. *depois*. Dar e vorba că în vechime se zicea și *dupre*, din care a rămas actualul *dupe* al Oltenilor. Deci iacătă că se încurcă originea!

Aici trebuie să fie un amestec: lat. *de-post* a dat ital. *dopo* și rom. *după* trecând, probabil, prin forma *depoi* (care se vede în: *poi cum, poi așa merge treaba?*) Și Spaniolii au un *pues* și *pues que*, fiind-că (fr. *puisque*).

Deci (ca să nu încurc treaba), *după* arată locul, timpul și conformitatea: *după perdea, după prînz*, (ital. *dopo il pranzo*), *după plac*, iar *de pe* arată locul de unde: *voioși ca șoimul cel ușor ce zboară de pe munte.*

Cât despre *a ploua*, acest verb era odinioară de conjugarea a treia din lat. *pluere* și s'a zis *a ploaie, ploiere*, ca *a scrie*, lat. *scrie, scriere*, lat *scribere*, ori *a învie, înviere* lat. *(in) vivere.* Pe urmă, primul verb a trecut în conjugarea întâia și s'a conjugat după *a oua*, Deci *găina ouă, Dumnezeu plouă, doresc să ouă găina, doresc să plouă* (in vestul țării), dar în est (Moldova) a rămas forma veche *să ploaie* (din *să ploaiă*, ca *să scrie* din *să scriă* ori ca *liniem* din *liniăm* ș. a.).

Participiul lui *a ploaie* trebuie să fi fost *plout*, (cam ca *băut*), al lui *a scrie* e și astăzi *scris*, dar în Banat se zice *a scria, scriat*, întocmai cum zicem *a învia, înviat* în loc de *a înve, învis* (cum se zice încă prin Bucovina, Dorohoi, Botoșani și nordul Basarabiei). Deci: *Hristos a învine* în loc de *a înviat.*

Vrea să zică: *Dumnezeu plouă, doresc să plouă*, (din *ploue*, căci *ue* devine *uă*, ca'n *case nouă* din *case noue*), iar în Moldova *să ploaie* (din *să ploaiă*, căci *iă* devine *ie*, cum am spus mai sus). Cum e mai bine? Indiferent!

Asta-i adevărata limbă românească, pe care trebuie s'o știi bine, nu cum o știi acuma, măcelărind-o din ignoranță. Popoarele civilizate își știu bine limba, pe care o consideră ca o melodie proprie lor. Cu atât mai mult se cuvine ca noi, care avem o limbă mai frumoasă decât a tuturor vecinilor, s'o știm bine. Deci nu te supăra când te îndrept, ci bucură-te!

August Scriban

Cronica dramatică
de WRATISLAVIUS

Teatrul Național:

„Ca la Iași la nimenea"

(Revistă în 2 acte)
de **Adrian Pascu**

Isprăvindu-se stagiunea oficială din anul acesta, actorii Naționalului—strânși în „Asociație", au ținut să și ieie rămas bun, pentru vacanță, reprezentând ultima noutate a publicistului ieșan *Adrian Pascu*.

De astă dată, trăgând în balanță latura mai mult veselă din... „Comedia vieții", lucrarea nouă și în care se găsesc momente cu adevărat pline de haz, a fost botezată revistă. Ca atare autoru i-a găsit și un titlu sugestiv «*Ca la Iași... la nimenea*».

In privința genului propriu zis, al revistei, deci o lucrare cu aluzii actuale sau locale și cu cuplete pe text (lumeț și cu muzica ades luată din „șlagăr-ele la ordinea zilei) noi avem o părere— să'i zicem deosebită. Credem, că o revistă e cu atât mai reușită cu cât are mai mulți colaboratori. Vreau să spun, că un singur om ori cât e de spirtual și de inventiv, cu greu, foarte cu greu va putea să umple un spectacol complect, în care toate numerele să fie la nivel superior In mod fatal deci—chiar și în cazul în care omul are spirit fin, ște (că în cel de față) vor ieși la iveală 2-3 scene bine în mijlocul a 10—12 mai slabe.

Șirul tuturor revistelor din ultimii ani—rechemate în memorie vor dovedi dreptatea spuselor noastre.

Așa că, noi am ajuns la concluzia că—imitând pe cei 15 regizori cari, în frunte cu *Lubitch* au înscenat câte-un capitol dintr'un singur film (intitulat, mi se pare *„de-aș fi milionar"* și jucat nu de mult la *Sidoli*) ar trebui să se strângă și vre-o 10—15 băeți cu duh, fiecare să servea că o contribuție și—vă asigur, că ar ieși la iveală o revistă de mare succes—infinit superioară celor de până acum.

Lucrul acesta *Adrian Pascu* îl știe tot atât de bine (poate și mai bine) ca subscrisul. Ca atare deși lucrarea poartă titlul de revistă, în realitate este și revistă și altceva—mai mult decât revistă. *Adrian Pascu* este în primul rând dramaturg. Cred că nu exagerez spunând, că nu sunt mulți în țară la noi să cunoască la fel meșteșugul technicei teatrale. Ca urmare logică, autorul dramatic și bunul technician al efectelor scenice, născocind câteva nemere reușite--pentru genul revuistic, va recurge la ajutorul unui gen vecin și pe care'l stăpânește deasemeni foarte bine — acel'al scenetelor sau dacă voiți al „Momente"-lor dramatizate și alăturate ca tablouri.

In genul acesta *Iushni* a făcut școală în toată lumea și *Adrian Pascu*, bun cunoscător al mahalalei noastre va lixa într'un șir de scenete, o serie de tipuri vii, în ipostasa reacțiunii lor față de evenimentele actuale. Așa că, fie-că e vorba de cutremurul recent, fie-că e la mijloc un aparat de radio — cu toate agrementele inerente (în frunte cu paraziții, pe care moșu Mihăiță îi traduce în păduchi) tipurile prezentate vor aduce cu ele mai mult decât efemerul revuistic. Ci, cum am spus, va fi o serie de scenete, de momente dramatizate prinse „sur le vif".

Asta a făcut *Adrian Pascu* de o parte două numere de revistă admirabile de o parte întâi și de alta s enetele amintite din actul al doilea.

Sunt atât de reușite aceste

(Continuare în pagina 2-a)

CURA DE PRIMĂVARĂ

Înțelepciunea proverbelor nu se desmint niciodată:

Buturuga mică, răstoarnă carul mare!

Tot astfel un lucru în aparență puțin însemnat, **Constipația**, dacă nu este îngrijită la timp, poate avea urmările cele mai funeste!

Nu așteptați ca răul să devie nevindecabil, mai ales că aveți un remediu excelent la îndemână! Profitați și de anotimpul de primăvară, cel mai indicat pentru purificarea sângelui și a organelor, otrăvite de o constipație neglijată.

Cereți pe cutii

CEAIUL CISBEY

Călugărul cu semnătura Cisbey

preparat întâi de frații călugări trapiști din Franța, a rezolvat în modul cel mai fericit, complicata problemă a constipației.

El are în compoziția lui, numai plante alese cu grijă minuțioasă și ușor de conservat multă vreme.

Printre ele, una curăță sângele, alta gonește gazele, alta este tonic general, fiecare având un rol foarte important și bine determinat.

Ceaiul Cisbey ne apără de toate bolile care rezultă dintr'un viciu al sângelui.

Prin întrebuințarea sa metodică, bolile de stômac și intestine, dispar repede!

Sănătatea, vigoarea, pofta de mâncare, somnul odihnitor și buna dispoziție reapar!

Ceaiul Cisbey este delicios de băut, chiar fără zahar! Cereți un eșantion gratis, pentru încercare. Prețul Lei 50 cutia de 100 gr. la toate farmaciile și drogueriile din țară.

Cereți numai CEAIUL CISBEY și refuzați imitațiunile!

Depozitul pentru Ceaiul Cisbey: București, 103, strada Toamnei.

DURERI DE CAP
NEVRALGII
MIGRENĂ
COMBATE

JAWOL

PUBLICAȚIE

Nr. 2 din 18 Mai 1934

Comitetul Școlar al Liceului de fete „Oltea Doamna" aduce la cunoștința persoanelor interesate că în ziua de 30 Mai 1934 orele 5 p. m. se va ține a doua licitație publică în Cancelaria Școalei din str. I. Gh. Duca Nr. 10, pentru furnizarea a 40 vagoane lemne de foc esență tare fag calit'a'ea I-a, necesare școlii pentru iarna 1934 | 935, și 30 vag. pentru personalul didactic, administrativ și Comitetul Școlar.

Licitația se va ține în conf. cu art. 88—110 inclusiv din Legea Contabilității Publice, Regulamentul O. C. L. și normele publicate în M. O. No. 127 din 4 Iunie 1931.

Ofertele vor fi închise și sigilate. Garanția va fi 10 la sută în numerar sau efecte garantate de Stat și va fi pusă în plic separat.

Condițiunile se pot vedea în caetul de sarcini, în cancelaria Școlii, în zilele de lucru între orele 3-4 p. m.

Președ. Comit. Școlar
Dr. Gh. Stoicescu

Cinema SIDOLI

ASTĂZI Luni 21 Mai dela ora 3 jum. fără întrerupere până la 12 jum.

2 mari premiere Paramount

2 succese mari

Trei nopți

de dragoste pătimașă

cu admirabilul duo NANCY CAROLY și CARY GRANT

apoi filmul de mare senzație

Clubul Noctambulilor

cu CLIVE BROOK

Complectare:

Jurnalsonor Paramount

Conferințe speciale

pentru ofițerii de rezervă

Se aduce la cunoștința ofițerilor de rezervă următoarele:

Ministerul Apărării Naționale aprobă ca ofițerii de rezervă să participe la conferințele și aplicațiunile pe garnizoana Iași organizate special, echivalându-se această participare ca o concentrare (odată pentru fiecare grad) dacă se va constata că ofițerul a frecventat regulat și și-a asimilat ceiace i s'a predat.

Conferințele și aplicațiunile se vor executa de două ori pe lună câte 2-3 ore în tot timpul dela 1 Iunie 1934 la 1 Iunie 1935 (exclusiv lunile Iulie și August).

In consecință ofițerii de rezervă, cu domiciliul în garnizoana Iași, care doresc a participa la aceste conferințe și aplicațiuni vor face raport către C. 4 A. până la 25 Maiu în care fiecare va arăta:

1) Gradul, numele, pronumele și adresa.

2) Arma și unitatea din care face parte.

3) Declarația că va participa fără nici un fel de drepturi de soldă sau indemnitate.

4. Ziua și ora care i-ar conveni mai bine (acestea se vor fixa definitiv în raport cu cererea majorității).

Ofițerii de rezervă cu domiciliul în alte garnizoane, vor adresa acest raport Comandanților de garnizoane respectivi, deoarece asemenea conferințe se vor ține în toate garnizoanele, dacă vor fi cel puțin 5 participanți.

Un mic război

pentru o fată frumoasă

O sângeroasă încăerare s'a produs în Spania între două sate: Querra și Posteja. Doi flăcăi, primul dintr'un sat și celălalt din alt sat, iubeau aceiaș fată de o frumusețe fascinantă. Ambii vroiau să se căsătorească cu ea, dar fata nu se putea decide, temându-se de răzbunarea celui ce ar fi refuzat.

La un moment dat, acest conflict amoros devenise o chestie publică și mai ales o chestiune de onoare pentru cele două sate. Fiecare ținea ca flăcăul respectiv să câștige partida.

Spiritele ajunseseră atât de pasionate și de înfierbântate, încât s'au format două tabere adversare de câteva sute de locuitori, înarmați cu ciomege și topoare. S'a produs o încăerare violentă, în timpul căreia au fost rănite peste 20 persoane. Cu mare greutate „micul război" a fost potolit de intervenția autorităților.

x *Cum te alegi cu un copil!* D-na Matilda Foca din Roman a trimis autorităților locale o reclamație, prin care arat că acum un an, doi tineri din Iași, Iancu Veiner și Olga Șapsa i-au dat în păstrare un copil, urmând să se reîntoarcă imediat spre a-l lua. A trecut însă un an și tinerii nu s'au mai arătat.

Acum d-na Foca a aflat că tinerii domiciliază în str. Arapului 30 și a cerut autorităților măsuri.

Parchetul a dispus cercetarea cazului.

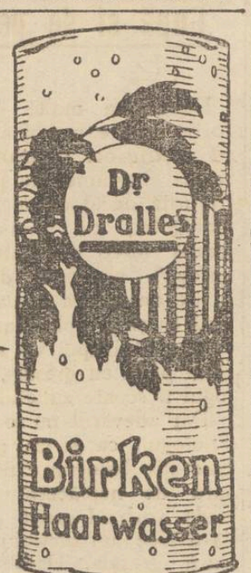

Trebuie știut de toată lumea

Că mătreața, și mirosul neplăcut al părului influențează în Societatea Dv. foarte respingător.

Este de datoria fiecărui de a evita aceasta, întrebuințând regulat,

LOȚIUNEA din MESTEACĂN Dr. Dralle's Birkenhaarwasser

De vânzare la Droguerii, Farmacii, Parfumerii și Coafori.

ASTĂZI LUNI 21 Mai ultima zi

Cinematograful Phoenix

prezintă

MARILE SUCCESE

Măști de Ceară

cu Lionel Atwyl și Glenda Farel. Filmul este complect colorat.

Al doilea film:

PAT ȘI PATACHON în Cavalerii în zdrențe

Complectare: Silly Symphonis

SALONUL DE CORSETERIE Fany Dunavețchi

din str. Mărzescu 6 (etaj)

EXECUTĂ IREPROȘABIL:

CORSETE, BURTIERE, SUTIENE, CENTURI MEDICALE ETC., CU

Prețuri foarte convenabile.

Informații

x Lumina și razele solare scot în timpul verei la suprafața pielei acei pigmenți ce se numesc pete de soare sau pistrui. Se pot ușor distruge aplicând *Crema Camforată Werner*. Preparatul Farmaciei Werner Iași. 3

x Durax, Linoleum, Fritze, Bernștein, uleiuri, vopsele găsiți în permanență, cu prețurile cele mai reduse la Parfumeria „VENUS" Cuza Vodă 60.

x Ca să petreceți plăcut, **vizitați Bereria Luther.** Localul cel mai agreat. Muzică excelentă. Supeuri speciale după spectacol. Serviciu higienic. Prețuri moderate.

x Doctorul Enric Pekelman, dentist, str. Carol 44 și-a reluat consultațiunile.

x **Publicațiuni** pentru Monitorul Oficial se primesc la administrația ziarului „Opinia".

x **Contra durerilor musculare, articulare, sciatice** de natură reumatică sau gutoasă, întrebuințați **Frantzbrandvein Metoformic Dr. Ratianu** aprobat de Consiliul Sanitar Superior. Alină durerile redând buna dispoziție Depozit Farmacia Dr. Ratianu Iași, Cuza Vodă 48.

Invățătorul face politică

și elevii nu învață

Chișinău 21.— La inspectoratul școlar s'a primit eri o interesată telegramă dela primăria com. Taraclia, jud. Tighina.

Primarul comune aduce la cunoștința celor în drept că directorul școalei primare Constantin Sandulescu se află plecat de câteva zile la Tighina „în interese politice".

In tot intervalul lipsei lui Sandulescu, școala nu funcționează și copiii stau acasă!

Informații

x Săptămâna aceasta, dela 20 până la 27 Mai, este „săptămâna copilului". In toată țara se vor organiza manifestațiuni în legătură cu viața copiilor.

x Se anunță că la 29 Mai va avea loc o întrevedere între d-nii Iuliu Maniu, I. Mihalache și Vaida-Voevod, întrevedere ce urmează a lămuri deplin situația din partidul național-țărănesc.

x Eri a avut loc la baroul local alegerea a trei reprezentanți în Consiliul Uniunei generale a avocaților din România.

Au fost aleși d-nii Alfons Herovanu, C. Toma și Em. Ceicovschi.

x Am relatat că elevul Eugen Budel din Pașcani, în etate de 19 ani, s'a înecat în Siret. Ieri cadavrul elevului a fost pescuit și adus acasă. Mama victimei a avut un șoc nervos și a fost internată în spital.

x In scopul propagandei Unirii tuturor pensionarilor și în acel de sporire a fondului de asistență, d. *Victor Munteanu*, vice-președinte al Blocului pensionarilor din Iași, a publicat broșura: *„Suferințele și nădejdile pensionarilor și funcționarilor"*.

Această broșură interesează pe toți pensionarii și funcționarii publici.

Intrunirea unor promoții

la Liceu Internat

Ieri a avut loc adunarea absolvenților liceului Internat din seriile 1914 și 1924. Solemnitatea s'a desfășurat într'un cadru impresionant în sala de festivități a liceului.

După ce d. director Teodor Bădăreu a făcut apelul foștilor elevi, s'a oficiat un serviciu religios de către prof. preot N. Hodoroabă. Apoi S. Sa a ținut o interesantă cuvântare în care s'a ocupat de concepțiile elevilor de dinainte de războiu în legătură cu mentalitatea actuală.

A urmat o expunere interesantă a d-lui director Th. Bădăreu, evocând cu acel prilej pe predecesorii d-sale și pe foștii colegi.

După ce fanfara și orchestra liceului a intonat câteva arii frumoase, cei prezenți au luat o masă comună la școală.

x Eri a avut loc o populată întrunire sionistă-revizionistă în sinagoga din Tatarași. A prezidat D. Milu Barasch, care a dat cuvântul studentelor Pascar și Goldenberg, domnilor Ilie Bercu și Bloch, după care d. Milu Barasch, rezumă cele vorbite și mulțumește publicului care a venit la întrunire.

x *D. Dr. Gancevici* consultă boli de piept în str. Lăpușneanu 19 între orele 1—4 p. m.

Cronica dramatică

de WRATISLAVIUS

Teatrul Național „Ca la Iași la nimenea"

(Revistă în 2 acte) de ADRIAN PASCU

(Continuarea din pagina I-a)

două numere: Panopticun teatral și Trecutul lașului", atât că ideie cât și ca o minunată realizare scenică, încât au cucerit tot publicul și cortina s'a lăsat în mijlocul unei nimicii cu totul neobișnuite. Atât de neobișnuite încât noi ne temeam—în pauză, de soarta actului următor.

Ne spuneam: sau e și al doilea în gen similar și atunci leșină oamenii de râs sau nu atinge nivelul și atunci scade efectul. Scenetele din actul II văzute prin altă prizmă— de pildă înainte de a fi dat spectatorul în ochii de „panopticun" sau de „trecut" ar fi mult mai puternic.

In locul lui *Adrian Pascu* fie că interverteau ordinea scenetelor, fie... că'mi căut m un tovarăș, la fel de inventiv și lasă de nu'i puneam în cofă pe toți revuiștii din t ată România-Mare,

Dar și așa, actul prim este nu tot revuiștii atât de sprinten și de spiritual (tincturat cu nota de melancolie nerentă moldoveanului) și actul doi conține scenete atât de au entice, încât totul e un divertisment mai mult decât agreabil pentru spectator.

Pomeneam de genul de *Iusthni*. Știți de ce? Pentru-că decorurile minunate ale lui *Kiriakof*, îndreptățesc alăturarea. *Panopticum* și *„statuile"* în noapte sunt capodopere de atmosferă și vorbesc mai mult decât multe opere teatrale cu renume. Iar interpretarea? Cum să'i notezi pe toți?

Din chiar prima scenă Panopticun—în care *Cyrano* d. *Ghițescu* frământă o chindie cu *Roxana* d-ra *Gina Sandri* sau *Ștefan cel Mare*, *Gică Popovici* cu buzduganul de par'c'ar fi un *Jo-yo*. Sau *Napoleon* (*Miluță Gheorghiu*) valsând cu *Julietta* (*Fel. Teodorescu*) etc, etc.

Ar trebui să înșir toate vreo 15 personaje ale scenetei acesteia, în timpul căreia îmi fugeau ochii, când la unul când altul, să prind detaliile.

Dar *„Sister* Doly"? (*Ramadan* și *Miluță*). Am mai văzut ceva similar, în 1914 în Breslau. Doi comici vestiți — unul bătrân, nalt și pachidermic, iar al doilea micuț, sfrijit și tuciuliu, au apărut ca surorile *Wiesenthal*. Leșinau oamenii de râs, nu alta. La fel și cu diavolii noștri—*Miluță* și *Ramadan* în ipostasa unor moaselor dansatoare. Ba au spus și cuplete—cu aluzii exrem de transparente.

De mult n'am mai râs ca la vederea drăcovenilor acestor doi artiști.

Iar încheierea — o inovație. Prologul în deliciosul travesti al d-nei *Baciu* și-a spus crezul abia la final încojurat de toată trupa—dela *Cyrano* până a *Țața Tandra* (a d-rei *Marcopol*). Ba nu, dela cetățeanul amărât al lui *Sandu Morcovescu* până la *Margareta* cea mătăcă a d rei *Sylvia Botez*, toți au jucat într'un antren de școlari ce părăsesc internatul, ca să plece la țară—în vacanță.

Intre scenele revistei au fost intercalate romanțe cântate de d-na *Braeschi* — în costum și decor adequat subiectului și în muzica languroasă atât a d-lui *Sculy* cât și a tânărului de talent dl. *G. Pascu*.

Indemn pe amatorii de teatru să vadă revista *„Ca la Iași la nimenea"*.

N'o vor regreta. Cu care prilej vor vedea acolo și pe alții pe care—din lipsa de spațiu nu i-am mai pomenit, dar care cu toții au fost cu tot elanul și cu toată zburdălnicia, la spectacolul de plecare al „Asociației Artiștilor".

W.

x **Comandați clișeie la ziarul „Opinia".**

Acțiunea grupului Gheorghiade

Consfătuirea de ieri

Ieri după amează a avut loc o consfătuire a grupului d-lui senator N. Gheorghiadi, în vederea luptei ce va începe pentru Camera de Comerț.

Această consfătuire a avut ca prim scop controlarea cadrelor; și reuniunea de ieri în afară că a dat dovada că partizanii d-lui Gheorghiadi au rămas neclintiți în jurul aceluia cu care au luptat, a mai dat prilejul de a se constata că unii negustori care n'au luat parte la alegerile din toamna trecută au aderat la acțiunea senatorului Camerei de comerț.

Primul a luat cuvântul d. *N. Gheorghiadi*, care a accentuat asupra faptului că actualul regim ar fi politicianizat instituția Camerei de Comerț.

In continuare d. senator Gheorghiadi a declarat că nu va solicita voturile comercianților, ci le va cere solidarizarea în vederea luptei pentru îndepărtarea politicianismului dela Camera de Comerț.

Terminând d-sa a spus că deși în acest scurt interval n'are calitatea oficială de președinte al Camerei, stă totuș la dispoziția comercianților și industriașilor în calitate de senator al acestei institutiuni. Și-a luat angajamentul de a-i servi ca și înainte și de a le apăra interesele cu tot devotamentul.

Au mai vorbit apoi d-nii M. Isac Moscovici, Cristian, Em. Marcovici, Aronovici, Moses Kahane, Osias Segall, Hahamu etc.

Reuniunea s'a terminat într'o atmosferă de cordialitate.

Vlad

Serbarea cooperatistă din Iași

Vizita d-lui ministru M. Negură

Dl. M. Negură, subsecretar de stat la Domenii a sosit ieri în localitate, întâmpinat de numeroși funcționari superiori ceferiști, în frunte cu d. Nițescu, directorul regiunii, care l'a salutat frumos. Ministrul a mai fost salutat de d. avocat Mihailescu, în numele Băncii pensionarilor.

In sala de primire, s'a servit un ceaiu. Ministrul întreținându-se cu amabilitate cu toți cei prezenți, pe cari de altfel îi cunoștea mai de mult.

Discuția a rulat în jurul cooperației, cu diverse propuneri. D. Negură, a susținut cu putere sistemul cooperației și crearea de debușeuri prin asociațiuni, ceiace ar anihila cartelurile, atât de dăunătoare pentru consumatori.

— «Dar, a conchis ministrul,—totul nu se poate face într'o zi".

După o vizită interesantă la Banca populară ceferistă și la cercul cultural „A. D. Xenopol", — azistența s'a întrunit la biserica Banu, unde s'a oficiat un parastas, în memoria decedaților membri ai Băncei și ai cercului cultural.

După cuvântarea de adîncă credință a părintelui Andriescu,—a vorbit d. Negură, omagiind pe ceferiștii ieșeni, cari pe lângă opera lor economică și culturală, nu uită partea sufletească, aducându-și mereu aminte de tovarășii lor dispăruți.

Puținele cuvinte, d. Negură le-a rostit cu multă emoție.

După o vizită la diferite corporații, a urmat o masă la berăria Bragadiru. Au participat și d-nii Th. Zippa, prefect de județ și I. Popovici ajutor de primar. S'au rostit numeroase cuvintări. Masa a fost foarte animată.

Seara d. Negură a părăsit localitatea.

DAN

DOCTOR
D. Brănișteanu
Asistent Universitar
— Medic de Spital —
Boli interne
Roentgen-Diagnostic)
Consult: 2-5 și după rendez-vous. Str. V. Conta 18

Ciorapul ideal de mătasă
este astăzi
TRINACO
No. 62
din mătasă veritabilă BEMBERG

CALITĂȚILE :

Țesături dese, talpă împătrită, elegant la mers, lavabilitate deosebită.

Ultimele noutăți de sezon, primăvara 1934

Cererea mare vorbește pentru calitatea deosebită a acestui ciorap.

TRINACO
Sucursala Iași
Str. Ștefan cel Mare 11

Situația guvernului și nevoile Iașului

De vorbă cu d. Inculeț ministrul internelor

D. Ion Inculeț, ministru de interne, înapoiat dela conferința ministerială ținută la Chișinău, a rămas 2 zile în localitate.

Sâmbătă și Duminecă, d-sa s'a ocupat de nevoile Iașului, primind pe capii autorităților. A reținut doleanțe, a dat soluții și a promis realizări practice.

D. ministru Inculeț a acordat o oră și presei ieșene, făcând declarații importante.

Redăm, ceeace am reținut din răspunsurile la chestionarul formulat:

Nici o remaniere

— „La Chișinău primul ministru d. Gh. Tătărescu, a făcut declarații hotărâte și categorice. Și așa este!.. Guvernul nostru sprijinit pe încrederea M. S. Regelui, pe partidul care în frunte cu d. Dinu Brătianu este unit ca un bloc mai mult ca oricând,— guvernul, sprijinit pe aceste elemente, își va continua greaua sarcină de a dirigui țara.

Țara, în întregimea ei, vrea muncă, vrea cinste, — pe care noi i le punem la dispoziție cu prisosință și în schimb ne manifestă deplina încredere.

Pot să vă spun, — cât știu prin situația mea,— aceia care așteaptă remanierea, o vor aștepta zadarnic".

Situația d-lui Victor Iamandi

La această precizare categorică, am întrebat *ce va fi cu d. Victor Iamandi.* (Se știe că d. prim-ministru Tătărescu, a anunțat că d. Iamandi se întoarce la finele lunii în țară).

D. Inculeț, cu *tîtlul informativ*, a replicat :

— „D. Gh. Tătărescu pregătește d-lui Iamandi o situație din cele mai bune. Iașul va fi satisfăcut când va afla ce va fi cu d. Iamandi!"

Bugetul va aduce surprize

—„Bugetul întocmit de un guvern, este punctul lui nevralgic și în același timp prevestitor de soarta întregului regim. In privința aceasta, avem, după datele ce dispunem, convingerea și certitudinea, că guvernul nostru va da țării un buget perfect echilibrat și perfect real.

Bugetul este prevăzut a proximativ la 19 miliarde lei.

Țin să precizez că bugetele ministerului apărării naționale, a siguranței și poliției sub toate formele ei, adică: siguranța, jandarmeria și poliția propriu zisă, *nu vor fi deloc scăzute*".

O nouă lege a poliției

— „Suntem pe cale să revizuim întreaga lege administrativă pentru a o supune Parlamentului, în sesiunea de toamnă.

Săptămâna aceasta chiar, va institui pe lângă ministerul internelor o comisiune alcătuită din toate competințele noastre în științi administrative, care, în timpul vacanței, vor pregăti proectul necesar.

In sesiunea extraordinară din Iunie voi aduce în Parlament un proect de modificare a unnr articole din legea poliției, având în vedere *o mai bună selecționare a personalului polițienesc de toate gradele*".

Iașul trebue ajutat

— „Părerea și convingerea mea a fost întotdeauna că

D. INCULEȚ

Iașul tuturor suferințelor dela dela 1917-1918, trebuiește ajutat de Stat.

Guvernul și eu personal, voiu face tot posibilul pentru înzestrarea capitalei Moldovei.

Am vizitat instituțiile care depind de departamentul meu. Am constatat că avem un personal, superior și inferior, bine selecționat, serios pregătit.

Lipsurile mari sunt de ordin material.

Din cele vorbite cu d. Osvald Racoviță, am văzut că d-sa are soluții salutare. Statul va căuta să acopere toate lipsurile. Nu dau amănunte pentru a nu încurca socotelile"...

*

Probabil pentru „a nu-și încurca socotelile" d. ministru Inculeț n'a mai făcut și alte declarații, evitând a da replică unor alte întrebări formulate de noi.

O strângerea bărbătească de mână și am părăsit biroul d-lui Inculeț, dându-i răgaz să disece bugetul Municipiului Iași, lăsat de d. primar Racoviță.

P. Euri e nu

Ploaia torențială de ieri

a produs perturbări la calea ferată

Ploile torențiale de ieri au provocat oarecari perturbațiuni în circulația trenurilor pe unele linii din cuprinsul inspecției Iași,

Linii rupte

Intre stațiile Negrești-Dagița pe linia Buhăești-Roman puhoale au rupt linia ferată pe o distanță de 400 metri, împiedecând mersul trenurilor.

Deasemenea a fost avariată pe o distanță apreciabilă linia Iași-Bârlad.

Pe panta dela Roșiești linia a fost ruptă pe o distanță de 100 metri.

Trenul 615 Iași-Galați a fost oprit în câmp unde a stat timp de patru ore.

In Basarabia

Puhoaele au făcut stricăciuni și în Basarabia, unde ploile au fost foarte puternice.

Podul de cale ferată din apropierea stației Botnărești pe distanța Chișinău Tighina, a fost deplasat.

Circulația a fost întreruptă.

Pagubele înregistrate ieri de căile ferate sunt îndeajuns de mari,

Autoritățile ceferiste au luat măsuri urgente.

Liniile Iași-Dorohoi și Iași-Vaslui-Bârlad au fost restabilite complect chiar în cursul zilei de ieri.

S'au dispus măsuri de consolidare în în toate punctele unde s'au înregistrat defecțiuni. z. ds.

x **Crema Miraculoasă** distruge petele de pe obraz, albește și catifelează pielea, dându-i o finețâ deosebită și un parfum delicios. Depozit Farmacia Dr. Ratianu, str. Cuza Vodă 48. Se trimite contra ramburs ori unde se cere.

Un congres la Iași

al meseriașilor și micilor industriași

Uniunea generală a micilor industriași și meseriași patroni, filiala Iași, a organizat pentru zilele 27—28 Mai 1934, un congres regional, la care au fost invitate toate filialele Uniunei, toate asociațiile profesionale, Camerele de Muncă, parlamentarii, autoritățile centrale și autoritățile locale.

La acest congres, se vor desbate chestiuni profesionale ce interesează clasa de meseriași și mici industriași, relativ la asigurări, impozite, credit, șomaj, Camere de Muncă, atelierele clandestine și organizarea etc.

In prima zi a congresului (27 Mai), în sala cinematografului „Phoenix", vor face comunicări d-nii I. Zamfir, C. Munteanu, Gh. Colcea, Florea Gugui și D. Simina. Seara va avea loc o masă comună la Vidrașcu.

A doua zi (28 Mai) vor prezinta dări de seamă d-nii C. Munteanu, B. Rosner, Gugui, Zamfir și Cojocaru.

După amează congresiștii vor vizita uzinele din localitate și împrejurimile Iașului.

Greva unor lucrători din Chișinău

Chișinău 21.— Un număr de peste o sută de lucrători dela uzinele Zelter, Mocan și Langhe se află de o săptămână în grevă.

Lucrătorii cer urcarea salarului cu 10—15 la sută, reprimirea lucrătorului Notarenco, recent concediat, precum și îmbunătățirea situației uceniciilor.

Reprezentanții Camerei de Muncă și inspectoratul au intervenit pentru aplanarea conflictului.

Patronii însă au reclamat cazul justiției, arătând că întrucât Chișinăul se află sub regimul stării de asediu, se impune pedepsirea celor care recurg la grevă.

D-na și D-l
Avocat IZU SEGAL
anunță nașterea primului lor fiu
NELLU
și roagă toți prietenii și cunoscuții a lua parte la ceremonia rituală, care va avea loc Marți 22 Mai 1934 ora 2 p. m. în locuința d-lor din str. Elena Doamna 20.
Felicitări se primesc în aceiași zi până la ora 9 p. m.
Aceasta ține loc de orice altă invitație.

Abonați-vă la „Opinia"

CHIAR CELE MAI EFTINE
Mătăsuri imprimate GALLIA
sunt desenate de cei mai reputați specialiști parizien
GALLIA
IAȘI, Str. Cuza Vodă No. 83

Adunarea de eri a asociației

pentru emanciparea civilă și politică a femeilor

Ieri a avut loc la sediul din str. Buzdugan adunarea generală a asociației pentru emanciparea civilă și politică a femeilor române.

A prezidat d-na *Elena Meissner.*

S'a reales vechiul comitet, cooptându-se ca noui membre d-nele Elena Popescu, Popovici și Stoica, secretara sindicatului muncitoresc.

D-na *Meissner* a făcut o amănunțită expunere asupra congresului filialelor asociației feminine din țară, care a avut loc de curând la București.

S'a prezintat apoi darea de seamă asupra rapoartelor tuturor consiliierelor comunale din țară.

Au vorbit o doamnă primar din Ardeal de origină sasă și d-na Zaveschi, primar la Budea (jud. Vaslui).

S'au mai discutat apoi alte chestiuni feministe, după care adunarea a luat sfârșit. REP.

Știri polițienești

Când chefuiești

cu necunoscuți..

Plutonierul major Detrat Gheorghe având gust de petrecere a intrat într'un local de pe Bulevardul Ferdinand, s'a așezat la masă cu un cetățean pe care nu-l cunoștea și a comandat de băut.

Sub influența vinului, cei doui conmeseni s'au împrietenit. Și au chefuit până în zori.

Dimineață militarul a constatat dispariția amicului precum și a mai multor lucruri din buzunarul său: un ceas de aur, un toc rezervor, centronul și suma de 1800 lei.

Furturi s'au înregistrat la d. Marcu Fux din str. Palat Nr. 2, și la d. Birică Gheorghe din Șoseaua Națională.

Agresiuni. — Au reclamat poliției: Tinca Migaf str. Nicolina 48 că a fost bătută de Cujbă Haralamb din str Șubă 4; și Alexandrina Marandici bătută de Serghie Pleșca din str. Plevna.

Diverse.—Pe str. Stejar un agent polițienesc a arestat pe individul Gh. Pricop, care a evadat dela închisoarea militară, unde și executa o pedeapsă. REP.

Instalarea

consiliului comunal la Tg. Frumos

Simbătă a avut loc la Tg. Frumos instalarea noului consiliu comunal compus din d-nii I. Manoliu, N. Ionescu, G. și Nusem Strul, C. Popovici, C. Bălteanu, Ilie Leiba, R. Gaube. M. Lebensohn, C. Cosma, H. Dermer, I. Balasan, Bercu Beer, C. Buiceag, D. Ungureanu, Gh. Dram, C. Trofin, T. Chiriac și Gh. Baltag.

Membri de drept sînt pr. N. Dăringă, pr. Simeganovschi, rabin Fișel Frisi, dr. Rămureanu, dr. A. Sel, Dabija și N. Ripeanu.

După depunerea jurământului, d. I. Manoliu a fost ales primar, iar d-nii Ionescu și Nusen Strul ajutori de primar. In comisia financiară au fost aleși d-nii Dabijă, Ionescu, pr. Simeganovschi și Lebensohn.

D. primar Manoliu anunță că va îndeplini un program edilitar în folosul târgului. Au vorbit apoi d-nii N. Andriescu, Atudosei, N. Ionescu și Lebenson. La sfârșit a avut loc o masă comună.

Calmet.

LA IAȘI

acum 100 de ani!

Se știe că d. Gh. Ghibănescu lucrează la cadastrul Iașului. o operă ce se anunță a fi grandioasă.

Un amănunt interesant:

Exact acum o sută de ani, în 1834, Iașul numără 14.000 locuitori.

Atunci se găseau 1400 evrei, comercianți și meseriași. In Iași se găsea un singur bancher Michel Daniel, care finanța pe Vodă Mihalache Sturza și guvernul său.

Atunci nu se trăia rău în Iași!... D.

Aventura

unui elev la Iași

Autor tăția polițienești din localitate au înregistrat ieri o impresionantă reclamație.

Un învățător din com. Sarail (jud. Constanța), printr'o cerere adresată d-lui chestor al poliției ieșene, a rugat să se iee măsuri contra unui fost elev al său, Constantin Tudoran, fiul unui gospodar din acea comună.

Tânărul fusese elev în cl. I-a a liceului militar din Chișinău. Rămânând repetent, a fugit dela școală, spunând că se duce acasă.

Dar elevul a venit la Iași. Și acum părinții au aflat că fiul lor se găsește la o casă de toleranță din str. Bădărău și trăește din exploatarea unei prostituate.

Părinții au cerut intervenția fostului învățător al elevului.

Acesta s'a adresat poliției cerând să se ia măsuri contra tânărului pentru a fi retrimis acasă.

Informații

x D. Trancu-Iași, fost ministru, a anunțat pe I. P. S. S. Mitrop lit Pimen, că o gelegație a „Cercului Ieșenilor" din București va participa la sărbătorirea veneratului concetățean d. Const Meissner.

x Membrii marelui consiliu L.A.N.C. au fost azi la Mitropolie, participând la serviciul religios.

După amează în casele Ghica ședința consiliului L.A.N.C. continuă.

x Cu numărul de azi se termină seria de bonuri pentru premiile gratuite oferite de ziarul „Opinia".

Preschimbarea bonurilor se face zilnic, cu începere de mâine Marți, dimineața 9—12.

x Asociația „Uniunea G-rală" a funcționarilor comerciali aduce la cunoștința tuturor membrilor care doresc a se inscrie în listele electorale, că este deschis secretariatul în zilele de Mercuri între 8 jum. —11, și Duminică între 10—1 p. m.

x Parchetul de Roman terminând cercetările în legătură cu neregulile dela Banca de Credit din Roman, a trimis în judecată pe directorul ei d. Isidor Grimberg.

x Societatea cercurilor de gospodine a deschis o expoziție în str. Lăpușneanu la magazinul Tebriz.

Doamnele din comitet expun obiecte casnice, care se vând cu prețuri avantajoase.

GÂNDACII VĂ PRODUC NEPLĂCERI?
Presărați peste tot **„PUSTOL"**
ȘOBOLANII VĂ NIMICESC TOTUL?
Distrugeți-i cu **„BINICID"**
Stabilimentele industriale *Moskowits S. A. Oradea*
De vânz. la farmacii, drogherii, sau prăvălii de specialitate.

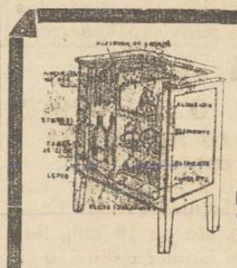

Pentru stimularea consumului gheței, desfacem sub preț de cost dulapuri frigorifere brevetate
„IDEAL"
izolate cu plută, cu următoarele prețuri fixe:
TYP UNIC LEI 1.500 BUCATA și
TYP DUBLU „ 2.500 „
„GHIAȚA" S. A. R. Iași Abator

Luați parte la voiajurile „Europa"
cu întreținere complectă în hoteluri și restaurante de lux, băi, serviciul, distracții, etc.
Plecări zilnice dela 26 Mai, individual sau în grupuri, la
Constanța, Mamaia, Carmen-Sylva, Eforie, Sovata, Herculane, Băi e Episcopești
INSCRIERI DELA 3 ZILE IN SUS
Informațiuni, prețuri și inscrieri la Biroul „EUROPA", a ziarul „Opinia".

Vopsirea părului în orice culoare BINE EXECUTAT. Prețuri eftine la coafor de prim rang, **„DEMEK"**
S-sor Karl Podrazki
STR. LAPUȘNEANU

Publicație

50% reducere din taxele tarifelor întregi acordă calea ferată dela 17 Mai ora 0⁰⁰ la 22 Mai 1934 ora 24⁰⁰ inclusiv și dela 26 Mai ora 0⁰⁰ la 29 Mai 1934 ora 24⁰⁰ inclusiv, pentru toți călătorii și pe toate liniile, fără nici o restricție și nici o viză. Ad. No. 52920 R. A. 1934.

Regia Autonomă C.F.R

x Dl. Deputat I. Zipa președintele Camerei de Comerț și de Industrie Iași, cum și domnii membri ai Comisiunei Interimare, stau la dispoziția d-lor comercianți și industriași în fiecare zi de la orele 10-13 dimineața, pentru cunoașterea nevoilor lor și satisfacerea ori cărora doleanțe.

x Consiliul de război a amânat procesul neregulilor dela manutanța Cernăuți, la cererea d-lui comisar regal, dosarele gestiunii fiind în prezent la Curtea de conturi din București.

x Consiliul de disciplină c. f. r. prezidat de d. prim-președinte Vincler, a judecat procesul cantonierului Liviu Simion din Iași, acuzat de părăsire de post.

In urma pledoariei d-lui Marcel Gosanu, inculpatul a fost achitat.

x Un fizic plăcut, un ten curat, tânăr catifelat, iată ce se cere unei femei frumoase. Doriți să le aveți pe toate? N'aveți decât să întrebuințați cei trei giganți ai frumuseții feminine: *Crema, loțiunea și săpunul de Lăcrămioare.* Veți obține astfel rezultatele cele mai bune. Depozit: Farmacia Dr. Beceanu Piața Halei Iași.

Mica Publicitate

DE INCHIRIAT imobilul din Iași str. Galațanu No. 10, compus din 2 camere, bucătărie și atenanse. Informațiuni avocat I. Serafimi, str. Sf. Sava Nr. 15

SPECIALITĂȚI de vinuri vechi găsiți numai la Iancu Solomon, Cucu 42.

DE INCHIRIAT 2 camere, antret, bucătărie, str-la Albă 2.

VIN bun, natural, la desfacerea August Zamfirescu str. I. Creangă 63 cu 8, 10, 14 lei litrul.

DE INCHIRIAT o cameră spațioasă, nemobilată, în str. V. Conta No. 13, în curte, pe scări. A se adresa la ziar.

DE VÂNZARE un loc în centru pentru construcție. A se adresa Voitinovici str. Săulescu No. 19.

Stofe pentru costume de vară, Sport și Fresco produsele făbricilor
W. SCHERG & Co. Brașov
la
Vartparonian & Hlebnikian
Ștefan cel Mare 6

ULTIMA ORĂ

Bulgaria sub regim corporatist

Suspendarea Constituției -- Parlament corporatist

Printr'o ediție specială „Opinia" a înștiințat Sâmbătă pe ieșeni despre lovitura de Stat produsă în Bulgaria, de către armată cu aprobarea regelui Boris, și instaurarea dictaturii.

Iată o serie de informațiuni sosite ulterior:

Sofia 21 (Agenția telegrafică bulgară).—Ziua de ieri a trecut în liniște. Țara și-a reluat aspectul normal.

Guvernul Gheorghieff a numit 7 guvernanți provinciali.

D. Ivan v a fost numit prefect al poliției Sofia.

Salariile miniștrilor au fost reduse la 15.000 leva lunar. S'au suprimat automobilele și vagoanele ministeriale.

Posturile importante vor fi ocupate de ofițeri în rezervă.

Lovitură militară

Ziarul „Zora" publică un interwiev cu d. Todorof noul ministru de finanțe. D-sa arată că schimbarea de regim este o lovitură militară, bine pregătită și gândită. Ordinele au fost executate prompt în toată țara.

Mișcarea pregătită de 6 luni de zile, în secret desăvârșit. Și a reușit în întregime.

*

Se va da atenție deosebită reformei administrative. Numărul comunelor de la 2700, se reduce la 800. Primarii vor fi numiți și vor căpăta și atribuțiuni județorești.

Numărul ministerelor se reduce la 8.

*

Macedonenii sânt constrânați de noua situație, întrucât guvernul Gheorghieff îndepărtează influența macedoneană asupra politicei externe a Bulgariei. Se vor căuta o împăcare cu Jugoslavia.

Arestări la Rusciuk

Giurgiu 21. — In orașul Rusciuk circulă patrule militare. Câteva ziare au fost suspendate. Aseară s'au auzit zgomote de mitraliere și tunuri.

Cursele de vapoare spre Giurgiu se fac numai odată pe zi.

*

Ieri au fost arestați generalul Penev, colonelul Platzki și alți 10 demnitari. Ei sânt dați în judecată pentru atitudine ostilă noului regim.

In gara Rusciuk s'au așezat mitraliere; ar în port stau pregătite două canoniere.

*

D. Emil Popescu consulul român, a fost oprit să plece în Romînta. El a protestat la comandantul orașului.

Suspendarea Constituției

Noul guvern a suspendat Constituția.

Se va proceda la reforma administrativă; la reducerea și echilibrarea bugetului.

S'a lansat un manifest către țară, în care se arată că noul regim îndepărtează guvernarea prin partide ce au adus până acum pagubă țării.

Țara se întemeiază pe armată organizm rămas sănătos și care va pune capăt anarhiei.

Sobrania va fi compusă din 101 deputați (în loc de 240); din care 75 vor fi numiți, iar 26 vor fi aleși de diverse corporații.

Tzancov arestat

Fostul prim-ministru Tzancov, șef al unui grup fascist a fost arestat aseară.

*

Guvernul va proceda la reîntinerirea cadrelor corpului diplomatic.

Generalul Solkov, ministrul Bulgariei la Roma, a fost destituit din funcțiune și s'a dispus ștergerea lui din controalele armatei.

Consiliul L.A.N.C.-ului

Ieri dimineață s'a întrunit în casele d-nei Constanța Ghika din str. Carol, marele Consiliu al L.A.N.C-ului, sub președinția d-lui A. C. Cuza, secondat de d. prof. Gh A. Cuza.

Au luat parte foștii și actualii parlamentari cuziști, precum și șefii organizațiilor județene.

D. A. C. Cuza a făcut o expunere asupra celor discutate în Statul parlamentar cuzist, insistând asupra necesității modificării programului.

După amiază s'a discutat chestiunea intensificării propagandei la sate și orașe. Marele consiliu consinuă și astăzi.

Deciziunile ce se vor lua vor forma obiectul unui memoriu, pe care d. A. C. Cuza îl va prezenta M. S. Regelui.

Primul ministru, părintele Vuza și... ploile!

O scenă interesantă în gară

Autentică.

In vagonul ce ducea pe ministru la Chișinău, se găsea și părintele Vuza.

La un moment dat, d. Tătărescu, adresându-se părintelui Vuza îi zise:

— „Părinte, dezleagă ploile, căci ne prăpădim". Părintele Vuza făcu o scurtă rugăciune, după care zise:

— „Domnule prim-ministru Sâmbătă va ploua".

Și Sâmbătă a plouat. **D.**

Pregătiri la Cernăuți

pentru vizita miniștrilor

Cernăuți 21.—Vineri 25 Mai vor sosi la Cernăuți membrii guvernului în frunte cu d. Tătărescu. In acea zi se va ține la palatul administrativ o consfătuire cu șefii de autorități.

Fiecare ministru va primi în audiență pe prefecți, parlamentari, delegați de cetățeni. Apoi va avea loc o conferință specială cu primarii și prefecții din Bucovina.

S'a decis să nu se ție discursuri și să nu se organizeze banchete. *P. Bl.*

Informații

x Mine dimineață sosește în localitate d. ing. Radu Irimescu, subsecretar de stat al aerului, însoțit de cîțiva ofițeri superiori din aviație.

x D. Isidor Marguli s din str. Ștefan cel Mare, a reclamat parchetului pentru abuz de încredere pe d. Solomon Segal din str. Sărărie. fiul antreprenorului serviciului de vidanje.

Reclamantul arată că în numele său, părâtul a încasat o sumă de bani.

D. Misa Orester, redactor la ziarul „Cuvântul Basarabiei" din Chișinău, a fost numit comisarul guvernului la Camera de Muncă din capitala Basarabiei.

PIERDUT o poșetă conținând 3000 lei, acte (o sentință de divorș), diferite articole de toaletă, un stilo și o tabachere. Rog găsitorul a aduce obiectele și actele, *oprindu-și banii*, la d-na Criess strada Muzeler 50.

ORA 2

Reînhumarea osemintelor

domnitorului Constantin Brâncoveanu

Buc. 21.— Azi dimineață a avut loc solemnitatea reînhumării osemintelor lui Constantin Brâncoveanu. Ceremonia a început printr'un serviciu religios oficiat în curtea patriarhiei de patriarhul Miron.

Au asistat M. S. Regele Carol, membri guvernului șefii autorităților, etc.

S'a format apoi un lung cortegiu, care a pornit spre biserica Sf. Gheorghe. Sicriul cu osemnte era purtat de călugări.

In timpul procesiunii s'au tras clopotele dela toate bisericile din Capitală.

Inainte de reînhumare, publicul s'a închinat în fața cosciugului.

Apoi sicriul cu osemintele domnitorului a fost depus în cripta Brâncovenilor dela biserica Sft. Gheorghe.

O dramă misterioasă

pe o stradă din București

Buc. 21 — Pe str. Pietății s'a înregistrat o dramă curioasă.

Doi trecători: o doamnă și un domn au început să se certe.

La un moment dat, femeia a scos o sticluță cu otravă și a înghițit conținutul. Insoțitorul ei a dispărut imediat.

Sinucigașa a fost dusă în agonie la spital.

Ea nu poate face nicio declarație, așa încât nu se cunoaște substratul dramei.

Un autobuz se răstoarnă la Ploești

Ploești 21. — Un autobuz s'a răsturnat azi dimineață pe bulevardul Independenței.

Cei 16 călători s'au ales cu leziuni. Unii sânt în stare gravă.

Crimă stupidă la o petrecere

O fată ucisă din imprudență

Chișinău 21.— A fost înaintat parchetului Teodor Croitoru, în etate de 18 ani, fiul moșierului Croitoru din com. Strășeni, jud. nostru.

La o petrecere care a avut loc eri în comuna respectivă, Croitoru a cerut prietenului său Pareu să-i dea revolverul său. Acesta a satisfăcut rugămintea lui Teodor, care se juca tot timpul cu revolverul.

La un moment dat însă revolverul a luat foc și glontele a nimerit în plin pe fata Ana Stavila, care a încetat imediat din viață.

Croitoru va fi dat în judecată pentru omor prin imprudență. Cor.

Incendiul uriaș

din Chicago

Chicago 21.— Un incendiu uriaș a izbucnit ieri la marile abatorii din Chicago, situate pe o suprafață de 3 km. pătrați și în care se tăiau anual 15 milioane vite.

Au fost distruse în întregime abatoriile, antrepozitele, grajdurile, o parte a metropolitanului, numeroase vagoane de cale ferată și câteva case.

Pagubele trec de 10 milioane dolari.

Cu prilejul operațiilor de localizare, un pompier a murit, iar 20 persoane au fost rănite grav.

x **Hemoroizi interni și externi** se vindecă și dispar în urma unui tratament făcut cu RECTIN (pomadă sau supozitoare). RECTIN vindecă leziunile, calmează durerea și vă scutește de intervenție chirurgicală. *Depozit Farm. Dr. D. Beceanu Piața Halei.*

Un copil otrăvit de mama vitregă

Crima oribilă de lângă Chișinău

Chișinău 21.— O crimă înfiorătoare a fost comisă eri în com. Vorniceni, jud. Lăpușna.

In acea comună trăiește proprietarul A. Popa. Acum un an a încetat din viață soția lui Popa și acesta după câtva timp s'a căsătorit cu femeia Eugenia Vârlan.

Eugenia nu putea să-l sufere pe copilul lui Popa din prima căsătorie. Și-l persecuta mereu, mai ales după ce a simțit că va deveni în curând mamă,

Eri, Eugenia a turnat otravă în mâncarea băiatului și acesta a murit după câteva ceasuri de chinuri groaznice.

Femeia criminală a fost arestată și și-a recunoscut fapta.

Asasinare misterioasă

a unui procurist la Constanța

Constanța 21.—In apa mării lângă Cazino, niște copii au zărit un cadavru.

A venit poliția și a constatat că e corpul lui V. Vascu Cristof, procurist al firmei de petrol „Steaua Constanței", dispărut mai de mult.

Capul lui Cristof era perforat de un glonte.

Lângă corp, în fundul apei, s'a găsit și un revolver din care lipsea un glonte.

Procuristul avea bani și împrumutase mai multe persoane. S'a tras concluzia că procuristul a fost asasinat și jefuit.

S'a scumpit pâinea la Iași

Brutarii și morarii au fost convocați la municipiu Sâmbătă după amiază.

Ambele tabere au cerut scumpirea făinei și sporirea prețului la pâine.

După lungi desbateri, d. Osvald Racoviță, primarul municipiului, a acordat un spor de prețuri, cu începere de mâine, Marți. Pâinea albă se va vinde cu 8 lei Kgr. iar cea neagră cu 6 lei.

Brutarii s'au obligat, ca până la 1 Iulie să menție prețul stabilit.

De Sf. Constantin și Elena cumpărați celor dragi cadouri frumoase la EDUARD

Băile Felix

lângă Oradea

CELE MAI { EFTINE / BUNE / CURATIVE

Pensiune completă:

Locuință, mâncare, (eventual dietică) și baie:

Luna Mai de la 80 la 160 lei zilnic.

Luna Iunie de la 90 la 180 lei zilnic

Lunile Iulie și August dela 100 lei la 200 lei zilnic.

DESCHISE INTREG ANUL!

Reducere 50% pe c. f. r. în tot cursul anului.

DISTRACȚII DIFERITE:

Băi de strand, tenis, fiecare seară dans, bibliotecă etc.

DOCTOR

Corneliu Stoian

Genito-urinare, sifilis, venerice

Consultații 4—7

strada I. C. Brătianu 58

Vii mulțumiri

Aduc pe această cale d-lui doctor *C. Ralescu*, medic-șef al spitalului „Mavromati" din Botoșani, care printr'o extensiune abilă a piciorului anchilozat încă din copilărie, mi-a înlesnit simțitor mersul pentru restul vieții.

Marie Vicol, prof.,
Șc. Norm. de învățătoare Botoșani

Pact european de asistență mutuală

O interesantă propunere a Rusiei

Paris 21.— In întrevederea cu d. Barthou la Geneva, ministrul rus de externe d. Litvinov a propus ca toate statele să încheie un pact european de asistență mutuală, — angajându-se să se ajute împotriva orcărui stat agresor.

Acest pact ar fi cea mai bună garanție de pace și securitate.

Franța, Mica Antantă și Polonia sânt favorabile acestei propuneri a Rusiei.

Mai mulți funcționari răniți

într'un accident de automobil

Pitești 21.— Pitești-Curtea de Argeș, un autobuz din București cu 25 funcționari de la ministerul de finanțe aflați în excursie, a derapat și s'a răsturnat în șanț.

Mașina s'a sfărmat, iar toți cei 25 pasageri au fost răniți.

Victimele au fost aduse la spitalul din Pitești. Zece persoane rănite ușor, au fost pansate și lăsate libere. Insă 15 funcționari au rămas internate în spital.

Sânt răniți mai grav I. Manolescu, șef de secție în Ministrul finanțelor; și soția sa Eleonora. D-ra Calarașu subșefă de secție. Funcționarul Gh. Tancu etc.

Șoferul a fost arestat.

Inșpărările bandei celor cinci tineri din Iași

Spargerile în localitate -- Lovituri îndrăznețe în alte orașe -- Ce a stabilit ancheta

Am relatat arestarea la Bârlad, a unei bande de spărgători ieșeni. Banda e compusă din minorii Enache Toma, Gh. și Ștefan Pascaru, René Stoica și Victor Toma toți din cartierul Țicăului din Iași.

Arestații au fost aduși ieri în localitate, fiind luați în cercetare de d. Grig. Botez, șeful poliției judiciare dela inspectoratul local. Din interogatoriile luate până în prezent reese următoarele fapte:

Spargerile comise

Acum 3 ani, tinerii în cauză, din pricina firei lor de aventurieri, au fost alungați de acasă de părinți. Situația aceasta i-a împrietenit, făcându-i tovarăși nedespărțiți, Sediul lor era într'o răpă dela poligonul de tragere, din dealul Țicăului.

Apoi ei au plănuit o serie de lovituri.

Gh. Pascaru, care fusese electrician în serviciul gravorului Lupu Nuță din str. Lăpușneanu, și-a confecționat chei potrivite cu ajutorul cărora s'a introdus în 3 rânduri în atelierul d-lui Lupu Nuță, de unde a furat câteva mii de ei și câteva unelte.

In ziua de 9 Mai, banda a comis o spargere la magazinul „Comoara" din str. Cuza-Vodă, de unde au furat numeroase obiecte de valoare.

Banda a încercat o spargere și la magazinul de parfumerie „Venus" din str. Cuza-Vodă, încercare însă care le-a ratat.

Isprăvi îndrăznețe

Banda a dat o lovitură la magazinul de ferărie „Wachtel" din str. I. C. Brătianu, de unde s'au aprovizionat cu diferite unelte, care să le poată facilita încercările de spargere.

Având toate utensilele și o sumă de bani la dispoziție, banda a plecat la Brăila, unde a comis o spargere la un magazin de coloniale.

Apoi furând o barcă cu motor au fugit la Constanța. Urmăriți fiind însă de proprietarul bărcei, cei 5 tineri ieșeni au sărit pe mal și s'au ascuns într'un tren de marfă plecând la Bârlad.

O încercare originală

Acolo șeful bandei Enache Toma, încearcă o lovitură originală: el depune o valiză la depoul de bagaje din Bârlad, valiză pe care reușește să o sustragă după o jumătate de oră. Intrucât regulamentul c. f. r. prevede o despăgubire 5.000 lei pentru obiectele dispărute de la depoul de bagaje Enache Toma face o reclamație la gara Bârlad, cerând să fie dispăgubit.

Ce se întâmplă însă? Un lustragiu din gara Bârlad, care l-a zărit pe Enache Toma fugind cu valiza în mână, îl recunoaște când s'a prezintat să încaseze despăgubirea. Imediat Toma a fost arestat și poliția gării Bârlad, după o serie de cercetări, arestează și pe complici.

Cercetări în localitate

Stabilindu-se că arestații au comis jafuri și la Iași, ei au fost aduși în localitate.

Aci, d. Grig. Botez, șeful biroului judiciar dela inspectoratul de poliție, făcând cercetări, a reușit să descopere locul unde banda își ascundea produsul spargerilor. S'au găsit într'o râpă din Țicăul de Sus, numeroase mărfuri de valoare, unelte de spargere, revolvere, cartușe, etc.

Ancheta continuă.

Lony

O HAINĂ ELEGANTĂ
BINE CROITĂ
CU PREȚ EFTIN
OBȚINEȚI LA

Cavalerul Parisian

str. Cuza Vodă No. 7

(vis-a-vis de Pref. de Poliție)

Guvernele să fie lăsate să lucreze!

Teoria d-lui Mihalache

Caracal 21. — Ieri s'a ținut congresul organizației național-țărăniste din jud. Romanați, alegându-se șef d. ing. Șt. Mihaescu (lupist).

D-l *I. Mihalache* a rostit o cuvântare, spunând între altele:

— Conform Constituției, voința regală trebue să se potrivească cu voința poporului.

Guvernele trebuesc lăsate să conducă țara. Când boerul și cucoana se sue în trăsură, trebue să lase hățurile în mâna vizitiului și să fie lăsat în pace să mâne. Numai dacă vizitiul conduce prost și nu ajunge la destinație, boerul are dreptul să intervie.

Guvernele trebue să fie solide, statornice și să conducă pe bază de programe.

In încheere, d. Mihalache declară că regimul dictatorial este o nebunie.

D. Gr. Iunian

nu fuzionează cu nimeni

Galați 21i— Ieri s'a ținut la Galați o întrunire iunianistă.

D. Gr. Iunian a criticat acordul guvernului cu crecitorii străini. S'a angajat la o plată de 1100 milioane lei anual. Insă nu va putea plăti.

Critică guvernul liberal pe care-l socotește lipsit de autoritate.

Dezaprobă pe d. dr. Lupu că a revenit la partidul național-țărănist, spunând că prin aceasta și-a micșorat forța morală.

D. Iunian declară că d-sa a respins orice propunere de fuziune și nu tratează cu nimenea, ci va continua să lupte singur.

La urmă, combate intențiile de dictatură, spunând că guvernarea trebue să se facă tot prin partide.

Alegeri comunale

în jud. Constanța

Constanța 21. — Ieri s'au efectuat alegeri în 8 comune din județ.

Liberalii au obținut 2348 voturi, cu 70 mandate.

Național-țărăniștii 888 voturi, cu 18 mandate.

x Azi fiind serbătoare (Sf. Constantin și Elena), autoritățile, băncile, școlile etc, nu funcționează.

INFORMAȚIUNI

x **O neînțelegere** s'a înregistrat ieri în localitate.

Copila Surica Segal din str. Cucu 45 apropiindu-se de un fier de călcat, s'a ales cu arsuri grave pe față și pe piept. Copila a fost internată în spitalul „Dr. Ghelerter".

x D. *prof. Nichifor Crainic*, a trecut azi dimineață prin gara locală, plecând spre Chișinău.

In timpul când trenul a staționat în gară, d. prof. Crainic s'a întreținut cu un grup de studenți.

x D-ra Hatmanu Zoe, studentă la facultatea de farmacie Iași, a acționat în judecată pe d. Const. Stescu din Belcești pentru abuz de încredere.

x Mitropolitul Pimen a subscris suma de 100 lei pentru fondul de ajutorare a licențiaților săraci.

Asociația licențiaților mulțumește înaltului prelat.

x D. Osvald Racoviță a plecat aseară la București în interesul municipiului.

E vorba ca d. Osvald Racoviță să intervie pe lângă Ministrul de interne, spre a se mări diurna membrilor din delegația permanentă a municipiului de la 300 la 500 lei de ședință.

x Conducerea partidului **național-țărănesc ne roagă să anunțăm că singurul oficios al acestei orpanizații este ziarul „Mișcarea Țărănească".**

ANUL XXX No. 8124

2 (doi) lei exemplarul

MERCURI 23 MAI 1934

ABONAMENTE
Lei 600 . . . . pe un an
„ 300 . . . . . „ 6 luni
„ 150 . . . . . „ 3 „

ATELIERELE TIPOGRAFICE
IAŞI. — STR. LĂPUŞNEANU 37

OPINIA

Ziar popular cotidian

ANUNCIURI
se primesc la toate
AGENŢIILE DE PUBLICITATE
şi la
ADMINISTRAŢIA ZIARULUI
Iaşi.—Strada Lăpuşneanu 37

Telefoane: Redacţia 391, Administraţia 394, Serviciul de noapte 367

BIBLIOTECA UNIVERSITĂŢII -IAŞI-

Regimurile politice

Mirajul vremii. Dictatura din Bulgaria

Contagiul fascismului şi-a manifestat efectul şi în Bulgaria.

Ţările, în mare criză economică (de unde decurg apoi toate pacatele), caută leacuri. Insă nu izbutesc să găsească soluţii potrivite pentru problemele care se pun cu atâta necesitate. Şi atunci ochii se concentrează asupra regimului politic; şi se produc schimbări, în forme şi impulsuri variate, după temperamentul popoarelor respective. E un miraj.

*

Regimul parlamentar (zis şi „democratic") îşi are netăgăduit, pacatele lui.

Dacă răstorni regimul, oare dispar şi păcatele? Nu.

Păcatele rămân, fiindcă nu sânt atâta ale regimului, cât ale oamenilor şi împrejurărilor. Dacă împrejurările presează în acelaş fel şi materialul omenesc rămâne acelaşi, degeaba schimbi regimul.

Oare Germania şi Italia au scăpat de criză fiindcă au adoptat fascismul? De loc. Şi în orice caz situaţia e mai bună în Franţa şi Anglia cu regim parlamentar.

Iar Spania care mergea rău sub dictatură,... a devenit parlamentaristă. Şi continuă să meargă rău. Şi tot aşa Rusia sovietică trăeşte mai rău ca în vremea ţarismului.

Tocmai ceia ce dovedeşte că releie de astăzi nu sânt specifice regimului politic.

*

Noul corporatism în Bulgaria are şi un caracter de dictatură militară.

Credem că asta-i o greşală, dăunătoare statului vecin.

Armata e un organizm de execuţie, cu rolul special al apărării statului în afară. Dacă i se dă armatei atribuţiuni politice interne, această instituţie se infectează fatal de toate răutăţile politicianismului, — ceia ce pentru armată e mai grav decât pentru orce altă instituţie.

Fiindcă o armată politicianizată îşi pierde, treptat, cohesiunea şi disciplina; şi inevitabil îşi slăbeşte forţa de izbire înafară.

Depildă, ce forţă militară mai prezintă Spania şi Grecia, unde politica internă se face cu amestecul armatei? (cu Italia şi Germania nu se pune această problemă, pentrucă acolo dictaturile n'au un caracter militar).

Un regim politic sau altul, — n'are astăzi cine ştie ce însemnătate, dacă regimurile îşi păstrează caracterul civil. Insă introducerea armatei în politica militantă, e un fapt deosebit şi greu de consecinţe. Bulgaria va suferi consecinţele dacă nu-şi va repara cât mai repede greşala.

C. R. GHIULEA

O manifestaţie interesantă la Paris

Cu prilejul comemorării Ioanei d'Arc, a avut loc o interesantă manifestaţie la Paris. Societăţile foştilor combatanţi au o ganizat o demonstraţie pe străzi, manifestând cu această ocazie contra parlamentarismului.

Demonstranţii au fost încercuiţi de poliţişti (cum se observă în clişeu) şi astfel s'a păstrat tot timpul ordine deplină.

Vizitând pe d. C. Stere la Bucov

Prepararea volumului V al romanului „In preajma revoluţiei"

La o distanţă de aproape jumătate oră de Ploeşti, cum treci podul Teleajenului, în câteva minute eşti la poarta conacului Bucov al d-lui Const. Stere — poartă prietenos deschisă tuturor vizitatorilor, care se perindă zilnic să asculte cuvântul înţelept al mult încercatului profesor şi om politic.

L'am găsit pe d. C. Stere în biroul său, stând de vorbă cu secretarul d-sale d. L. Leoneanu, în legătură cu volumul al cincelea al romanului „In preajma revoluţiei".

Volumul se va intitula „Nostalgie".

„Vă rog d-le profesor—l-am intrerupt pe d. C. Stere, — să-mi spuneţi ce va cuprinde noul volum"?

— „Va cuprinde—mi a răspuns d. Stere, — întâmplările şi viaţa dramatică a Mariei Culiewna, o femeie cu un destin tragic, o revoluţionară al cărei sfârşit e foarte impresionant.

Acţiunea se petrece tot în Siberia.

Va cuprinde totodată felul cum s'a născut şi s'a întins bolşevismul. Figurile cele mai proeminente ale marilor revoluţionari ca Lenin, Trotzki, etc. vor ocupa un loc de căpetenie.

In partea a doua şi bineînţeles în legătură cu începutul — ne spune d. Stere — voiu trece şi în ţara noastră şi voiu face să se cuprindă în roman unele moravuri, figuri şi caractere din zilele noastre".

. . . .

Se înserase bine şi se apropia ora sosirei trenului cu care trebuiam să mă înapoiez la Iaşi.

In timp ce mă conduceau spre poartă, d. Stere cu tactul său captivant, ne-a povestit cum a întâlnit de curând la Atenée Palace în Bucureşti pe profesorul vienez Neuman. D. Stere i s'a plâns că o eczemă la ureche îl făcea să sufere; şi în urma medicamentului ce i-a fost prescris de reputatul medic, a fost vindecat de o boală căreia de mai mulţi ani nimeni nu-i găsea leacul.

D. CONST. STERE

Reflexii e hazlii şi câteva detalii picante pe care d. Stere le pronunţa referitor la întâlnirea d-sale cu profesorul Neuman, sânt silit să le trec sub tăcere, din spirit de colegialitate, fiindcă d. L. Leoneanu le va publica curând în „Adevărul Literar", cu o deosebită amploare.

Noi vom reveni însă asupra altor chestiuni—politice şi literare—desprinse din aceiaş convorbire avută la Bucov cu d. Const. Stere.

C. VLAD

Copiii şi fumatul

Un obiceiu curios în Spania

La unele licee din Spania s'a încetăţenit un obiceiu curios, cunoscut subt denumirea de „examenul ţigării". Iată despre ce este vorba:

Elevii care termină liceul în bune condiţiuni capătă permisiunea să fumeze o ţigară la şcoală în ultima zi de cursuri. E acesta semnul că intră într'o epocă mai matură.

Astfel în curţile şcolilor se adună la sfârşit de an zeci şi sute de elevi, care fumează câte o singură ţigară. Unii sânt destul de... obişnuiţi şi fumează cu rutină. Alţii însă se ineacă cu fumul tutunului, încep să scuipe şi să tuşească. Colegii fac mare haz de acest spectacol şi i numesc pe nefumători: „corigenţi la examenul fumatului". Desigur însă, e de preferat o asemenea corigenţă!...

Doctorul care învie morţii

în turneu prin toată lumea

Am relatat experienţele senzaţionale făcute de medicul american Robert Cornish. Acesta a preparat o substanţă, care injectată direct în inima unui mort, pune din nou pulsul în funcţiune şi readuce persoana la viaţă.

Primele demonstraţii au fost făcute cu animale, doctorul american reuşind să redea viaţa unor câini otrăviţi. Apoi experienţele au continuat şi asupra oamenilor, fiind efectuate la penitenciarul din New-York. Doctorul Cornish a izbutit să puie din nou în activitate inima unor condamnaţi la moarte, care au fost executaţi pe scaunul electric. „Oamenii inviaţi" au mai trăit apoi citeva zile Numai unul singur n'a mai putut rezista decât şase ceasuri.

Medicul american s'a gândit să-şi prezinte metoda în toate ţările din lume. Deaceia doctorul Cornish a intreprins un turneu mondial. El vine intâi în Europa şi va vizita Londra, Parisul, Berlinul şi Viena, unde va face demonstraţii pentru... învierea morţilor!

Din Europa, medicul miraculos va trece în Egipt şi de acolo va pleca în China şi Japonia.

Două săptămâni în stratosferă!

Proectul unui aviator englez—Zborul cu două baloane

Am relatat că aviatorul englez H. J. Ridge pregăteşte unul dintre cele mai interesante zboruri în stratosferă. In legătură cu raidul său, Ridge a dat următoarele informaţiuni:

Zborul în stratosferă, pentru a produce rezultate concludente, trebuie să dureze cel puţin 10–15 zile, în care timp cercetările ştiinţifice să se poată bucura de continuitate şi să poată surprinde toate variaţiile stratosferei. Deaceia raidul proectat de Ridge va ţine două săptămâni.

Pentru reuşita acestei îndrăzneţe intreprinderi, aviatorul englez a întocmit un plan interesant. Zborul va fi efectuat cu un sistem dublu de baloane. E vorba de două baloane, care vor funcţiona pe rând un anumit număr de ore.

Nacelele vor fi legate printr'un fel de coridor, destul de spaţios, spre a se putea face uşor comunicaţia între cele două baloane. Deasupra coridorului se vor instala două paturi într'o cabină mică.

Una dintre nacele va avea o margine deschisă, pentru ca aparatele ştiinţifice să fie în contact direct cu aerul şi astfel cercetările să furnizeze rezultate mai exacte. Aeronauţii vor purta nişte mantile speciale cu măşti protectoare, având în permanenţă tuburi cu oxigen pentru respiraţie artificială.

In cabina de pe coridor se va instala şi un dulap cu conserve şi alte alimente, în cantitate suficientă de a hrăni echipajul timp de 15 zile. Când un balon va osteni, va fi pus în funcţiune celălalt. Şi astfel Ridge speră să poată sta două săptămâni în stratosferă.

Speră...

DIN TOATA LUMEA

Banda de câini hoţi. — La Dublin (Irlanda) au fost arestaţi doi dibaci dresori de animale, anume Harry Taylor şi Ch. W. Mouoth. Aceştia rămânând în ultimul timp fără angajament, au recurs la un procedeu curios, pentru a-şi procura cele necesare existenţei.

Dresorii aveau opt câini inteligenţi, pe care i-au învăţat să fure diverse lucruri din pieţe şi magazine. Animalele iştete aduceau acasă: cutii cu sardele, banane, pachete cu ţigări, conserve, mărgele, ceasornice, cravate, stofe, etc. Câinii apucau cu dinţii tot felul de obiecte şi apoi veniau în goană la locuinţa stăpânilor.

Păgubaşii au reclamat aceste furturi şi poliţia a intreprins cercetări. O echipă de câini poliţişti s'a pus în urmărirea câinilor hoţi. Astfel s'a putut descoperi sediul celor doi dresori, care au fost arestaţi. Ei au mărturisit faptele, declarând că şi-au dresat câinii să fure, deoarece erau ameninţaţi să moară de foame. Deocamdată câinii hoţi sânt închişi, ca şi stăpânii lor. Şi probabil va fi nevoie de multitrudă şi răbdare, până vor fi desobişnuiţi să mai comită furtu i.

*

Actriţele şi fardul. — Un ziar american prezintă o statistică interesantă privitoare la Hollywood, cetatea filmelor.

In acel oraş actriţele de cinema întrebuinţează în fiecare zi: zece kilograme de pudră, 120 tuburi de rouge pentru buze, trei litri parfum, 80 litri apă de colonie, 30 creioane pentru sprincene, 20 kgr. cremă de faţă şi 15 kgr. alte cosmeticuri variate.

Toate aceste farduri costă cel puţin 500 dolari, adecă peste 500 mii de lei pe zi. De unde se vede cât cheltuesc vedetele pentru îngrijirea frumuseţii.

Pedepsirea unui mincinos. — Un proces interesant s'a judecat zilele trecute la Budapesta. Un anume Henrik Marius a fost adus în faţa justiţiei, pentrucă a declarat mai multor persoane că vecinul său întreţine legături intime cu o vecină. Inaintea judecătorilor, pârâtul a recunoscut că a spus o minciună.

Marius a primit o pedeapsă într'adevăr originală. El a fost obligat să se ducă la aceleaşi persoane şi să-şi desminte afirmaţia. Astfel condamnatul s'a văzut nevoit să rostească în faţa a zeci de oameni această frază: „Am minţit. Nu este adevărat că vecinul nostru a trăit cu vecina. Regret ce am spus şi nu voiu mai minţi niciodată".

Nostimă pedeapsă!

Cetiţi în pag. 4-a Ultima oră

Fiul lui Mussolini

un aviator îndrăzneţ

Pe aerodromul Centocelle dela Roma, tânărul Vittorio Mussolini, fiul mai mare al Ducelui, a depus examenul de pilot. El şi-a luat diploma cu un deosebit succes, uimind pe cei prezenţi prin exibiţiile îndrăzneţe.

Tânărul Mussolini s'a urcat până la 2500 metri înălţime. Apoi a efectuat un zbor de 200 kilometri, cu o aterisare pe un câmp mic. In văzduh, fiul dictatorului italian a făcut câteva figuri grele în formă de opt, de spirale şi şuruburi. El a fost viu felicitat de şefii aviaţiei.

Vittorio Mussolini, în etate de 17 ani, este cel mai tânăr aviator din Italia.

DISCUŢII ŞI PĂRERI

REFLECŢIUNI ASUPRA prăpădului nostru moral

de *colonel* Ion Zamfirescu

Noi, aceştia, foarte puţini la număr, care nu facem politica de jaf şi îngenunchiere a ţării şi nici de parvenire şi înavuţire pe socoteala ei şi a bunurilor ei; ca simpli spectatori ai ţigăniei şi josniciei celor cari o fac fără intrerupere şi cu înverşunare de la război încoace, aducând ţara în sapă de lemn şi pe cetăţenii ei pe treapta cea mai de jos a sărăciei şi demoralizării, n'am fost deloc surprinşi, când am văzut cum cetăţeni, altădată buni patrioţi, paşnici, cuminţi şi cu respect de lege şi autoritate, săvârşesc, fără nici-o milă sau scrupul, jafuri şi părăduiri smintite ale avutului public, precum şi tot felul de nelegiuiri care, încetul cu încetul, au nimicit aproape complect acel inponderabil care se numeşte moralitate şi fără care o societate omenească, mică sau mare, nu poate exista şi dăinui.

Şi tot atât de puţin surprinşi am fost, când am văzut că, în neamul nostru atât de înţelept, răbdător şi îngăduitor, apar asasini politici şi complotişti contra ordinei în staat; iar acum în urmă, asasinii ordinari şi bande organizate de jefuitori, chiar printre elevii şcoalelor primare şi secundare.

Nu ne-a surprins nimic, fiindcă ştiam că, din imoralitatea semănată cu atâta profusiune de politiciani şi în toate direcţiunile, timp de 16 ani, nu se putea să au răsară decât tot imoralitate.

Căci este prea cunoscut şi demonstrat de ştiinţă şi observaţie că, în ce priveşte educaţia maselor în bine sau în rău, pilda e cea hotărâtoare; şi că nimic nu e mai contagios decât gândul deşteptat de pilda bună sau rea.

Şi pilde—din nenorocire nu bune ci rele şi periculoase pentru bunul mers al ţărei şi sănătatea morală a locuitorilor ei— ne-au dat destule politicianii noştri, dela războiu încoace.

Şi pildele acestea şi-au dat roadele, căci ele sunt imitate acum din belşug, în toate ramurile de activitate ale statului şi aproape de toţi slujitorii lui.

Acum aproape niminea din cei chemaţi să guverneze, sau să slujească ţara, nu se mai gândesc la îndeplinirea datoriei lor, ci numai la mijloacele prin care ar putea, fără muncă şi fără merit, să ne înalţe în erarhia socială cât mai sus şi prin însuşirea banului şi bunurilor publice, să-şi strângă averi cât mai mari.

Nici o faptă cât de josnică, nu e ocolită de aceştia, când e vorba de atingerea ţelurilor de mai sus; şi săvârşirea lor se face fără nici un pic de scrupul sau teamă şi în văzul şi auzul tuturor.

Zilnic gazetele sunt pline de faptele ticăloase păgubitoare ţărei şi mai ales ordinei, moralei şi bunei funcţionări a statului, săvârşite de conducători şi slujbaşi ai ţărei; dar nimeni nu se mai impresionează acum de ele, fiindcă repetarea lor a făcut să li se piardă adevărata semnificare.

Vedem şi simţim cu toţii că, statul şi ţara se nărue, iar neamul se ticăloşeşte, dar neam obicinuit cu starea aceasta şi nu-i mai dăm nici o importanţă. Ba o privim chiar cu toţii—atât cei buni cât şi cei răi—cu cea mai binevoitoare şi îngăduitoare nepăsare. Fiindcă simţul moral şi bunul simţ e tocit mult, dacă nu cu totul distrus în fiecare din noi, iar conştiinţa pericolului şi a perzării nu o mai avem.

Dar dacă pentru noi, cei maturi—vorbesc de cei rămaşi curaţi la suflet şi la minte—efectul mocirlei morale în care ne bălăcim de atâţia amar de ani, s'a tradus printr'o complectă abrutizare şi nepăsare, nu e tot astfel cu tineretul în creştere şi desvoltare.

Acesta, odată cu nevoia de elementele necesare creşterei şi desvoltării trupului, are şi pe aceia, mult mai imperioasă a căpătărei de noţiuni, care trebue să le formeze şi să le desvolte spiritul, mintea şi sufletul. Şi aceste noţiuni tineretul le culege şi trebue să le culeagă din mediul lui familial, social şi şcolar.

Or, ce culege el din aceste

(Continuare în pagina 2-a)

Tribuna muncitorească

Consideraţiuni generale

asupra sindicatelor Muncitoreşti

Problema Sindicatelor Muncitoreşti revine pe tapet mai mult ca ori când. Aceasta ar părea poate paradoxal datorită stării excepţionale în care trăim. Totuşi dacă chestiunea este examinată în mod obiectiv, atunci se constată că starea excepţională este numai un reflex de suprafaţă, pe când sindicatele sunt organisme care fac parte integrală din corpul social. Ele sunt o necesitate imperioasă stărei sociale în care trăim. De aceia ele se impun în mod organic, indiferent de forma de drept în care ne aflăm. Despre însemnătatea şi rolul sindicatelor muncitoreşti s'a creiat în ţara noastră o opinie foarte eronată şi departe de adevăr. Li s'a atribuit—poate în mod vădit intenţionat—un rol politic. Această premiză este absolută falşă. Muncitorimea este înregimentată în mai multe partide politice, unele de dreapta altele de stânga.

Ori, nu ar fi posibilă gruparea ei în sindicate profesionale, dacă fiecare muncitor ar căuta să facă în sindicat politica ce o face el înnafară. Atunci s'ar ajunge la destrămare şi ar trebui creiate tot atâtea feluri de sindicate, câte partide politice sunt.

Numai *dacă se exclude cu desăvârşire politica din sindicat,* poate fi posibil crearea de sindicate muncitoreşti puternice. Neînţelegerea acestui adevăr, duce la consecinţe cât se poate de păgubitoare echilibrului de forţe, care trebue să existe în societatea de azi. Lipsa acestui echilibru provoacă o stare anormală socială, care are drept consecinţă starea anormală politică. Sindicatele muncitoreşti mai au şi rolul de educator al muncitorilor. In sindicat li se dă muncitorilor şi cultură şi li se face şi şcoala morală şi civică. In ţările înaintate din punct de vedere industrial, rolul sindicatelor este preponderent. Ele au făcut acolo operă trainică pe toate tărâmurile. Mai au de asemeni rolul de a apăra interesele materiale ale muncitorilor. Capitalul e grupat şi luptă cu succes spre a'şi impune preponderenţa pretutindeni. Logic e ca şi munca să fie grupată spre a lupta cu succes să-şi păstreze şi să afirme drepturile ei de factor productiv.

Acest adevăr l'au înţeles şi o mare categorie socială de elită, cum este Corpul Didactic, care a hotărât să se sindicalizeze şi sper că-l vor înţelege şi muncitorii.

Ioan Tomu escu
muncitor cismar

Cetiţi zilnic ziarul „Opinia"

da,
Testa este
cel mai bun,
cel mai sigur,
cel mai inofensiv,
cel mai răspândit
Antinevralgic.
Cereți pretutindeni.

Marea Colectură
Gheorghe Stănoiu
DIN IAȘI
Str. Lăpușneanu No. 20 (Fost Magazinul Cristian)
anunță Onorata sa clientelă că a pus în vânzare lozurile cl. II și roagă jucătorii să-și preschimbe din timp lozurile—spre a evita aglomerația din ultimele zile înaintea tragerei.
Telefon No. 134

Publicație

50% reducere din taxele tarifelor întregi acordă calea ferată dela 17 Mai ora 0⁰⁰ la 22 Mai 1934 ora 24⁰⁰ inclusiv și dela 26 Mai ora 0⁰⁰ la 29 Mai 1934 ora 24⁰⁰ inclusiv, pentru toți călătorii și pe toate liniile, fără nici o restricție și nici o viză. Ad. No. 52920 R. A. 1934.

Regia Autonomă C.F.R

COAFORUL KLEINER
S'A MUTAT IN STR. SĂULESCU No. 1
(colț cu Piața Unirei) — acordând reduceri de prețuri

Pentru cura B-v. în
Cehoslovacia
plătibilă în Lei, în condițiunile cele mai favorabile, adresați-vă la Agenția
Wagons-Lits-Cook
—Iași—
P. Unirei

SLANIC-MOLDOVA
(Karlsbad-ul României)
Cea mai splendidă stațiune climaterică din România

Slănic-Moldova e proprietatea Epitropiei Sf. Spiridon din Iași, se află situat în jud. Bacău la 18 Km. distanța de stația C. F. R. Trg. Ocna.

Slănic este așezat la poalele munților Puf, Cerbu, Sandru și Docru, într'una din cele mai frumoase poziții ale Carpaților. E ferit de curenți de aer. 530 metri altitudine.

Slănicul e o stațiune unde și suferinzii de nervi, ca neurastenicii și surmenații pot găsi vindecare.

Slănicul Moldovei posedă izvoare de ape minerale bicarbonate, clorurate și feruginoase. Se întrebuințează atât pentru băut cât și pentru băi.

Cura de apă minerale se poate face și în timpul iernei la domiciliu.

Apele se pot comanda fie la Administrația băilor, fie la Epitropia „Sft. Spiridon" din Iași.

Apele Slănicului sunt recomandate cu deplin succes în boalele de stomac, intestine, ficat, boli de nutriție, rinichi, boalele aparatului respirator și Genito-Urinare, ca și în boale de piele.

Apa de izvor No. 1

este cea mai bună apă minerală de băut la masă, cu sau fără vin. Alcalinizează și stimulează stomacul, sporește secrețiunile și ușurează mistuirea. Impiedică arsurile, acriturile și gazurile. Combate bronșita cronică, emfizemul, astmul, uretritre, cistite, salpengite, litiază biliară, diaree, gută, reumatism cronic cu acid uric, diabet și obezitate.

Apa de izvor No. 3

se întrebuințează pentru combaterea gastritei cronice cu hyperaciditate, ulcerul de stomach, litiază biliară cu hyperaciditate, constipația obișnuită etomică și spasmodică cu hyperclorhidrie gastrică, diarie cu hyperclorhidrie, boale de nutriție, diabet, gută, obezitate. In sfârșit la fel de bune și efcace și apele celorlalte isvoare.

Slănicul Moldovei (Karlsbad-ul României) posedă un inhalator cu aer comprimat, rarefiat, ce rivalizează cu cele din străinătate.

Vizitatorii își găsesc în Slănicul Moldovei, camere cu prețuri extrem de avantajoase la vile și hoteluri cu tot confortul modern.

Marele Hotel Racovitză complect refăcut după distrugerea din timpul războiului, pune la dispoziție camere cu prețuri reduse.

Slănicul Moldovei oferă multe și variate distracții. Excursii în cele mai pitorești locuri ale Carpaților.

Băile minerale și hydroterapie, funcționează la parterul Hotelului Racovitză zilnic în orele de dimineață și după amează, sub conducerea unor renumiți medici balneologi.

Vile, Pensiuni, Hoteluri și Restaurante de prim rang.

Cazinou. Teatru. Cinematograf. Sală de Piane.

Prețuri extrem de avantajoase pentru a fi la îndemâna tuturor suferinzilor.

Sazon 1 Iunie—1 Octombrie. Reducere pe C.F.R

EPITROPIA GENERALĂ SFT. SPIRIDON IAȘI

Inserție

Scrisoare deschisă
către membrii Băncii Populare C. F. R.

Domnilor societari,

Am primit, acum vre-o 10 ani, să conlucrez alături de d. Romulus Ciugulescu, — fostul meu coleg de școală,—la propășirea acestei Bănci, care a sărbătorit la 20 Mai acuma, 10 ani de la înființare.

Tot timpul n'am fost decât un apărător sincer și dezinteresat al nevoilor ei. Mi-am pus de atâtea ori umărul și mai ales „obrazul", în situații dificile pentru Bancă și mai ales pentru d. Ciugulescu. O știți cu toții. Colegii mei din Contencios prevedeau, de mult, epilogul „devotamentului" meu. Când d. Ciugulescu, a fost mutat, la Satu Mare, d-sa știe cine rămăsese „credinciosul" Băncii la Iași și cine, mai ales, umbla la București să nu se desființeze această instituție pentru care și d. Ciugulescu și eu făcusem un „crez" din susținerea ei. Când a venit atacul pe chestia „taxei ad-valorem", am făcut, din nou act de solidaritate, cu colegii mei din Consiliul de Administrație, cu toate că eu n'am avut absolut nici-o contigență cu aceste „afaceri" ale Băncii, eram chemat să iscălesc numai procese-verbale, regulându-și între d-lor socotelile avute.

Când atâtea chestii de împrumut seroase și mai ales oneroase pentru „cassa" Băncii se iveau, ca acorduri de peste 200.000 lei, am făcut iarăși acte de supunere și iscăleam actul de ședință. In atâtea și atâtea chestiuni am stat „păzitor" nedespărțit de la conducerea băncii. Pentru aceste devotamente, nici-un cuvânt de mulțumire. De altfel mă așteptam la așa ceva, știind ce-i azi recunoștința!...

Acum, d. Ciugulescu invită pe Ministrul Cooperației din București, alcătuește „pe furiș" un program de circumstanțe, pune pe un alt fost devotat și „naiv" ca și mine d. Grigoriu să i citească un portret personal și întoarce, pur și simplu, spatele tuturor membrilor din Consiliu de Adție, ca să iasă d sa cât mai bine și mai ales... pe lângă d. ministru Negură! D-sa n'a știut, însă, „micul amănunt" că d. Negură, mă cunoaște din copilărie și știa de mult din Vaslui ce se petrecea în realitate la Iași și care e contribuția reală a fie-căruia din noi la această Bancă populară...

. . . . . .

In scurt, d-lor societari, după atâtea „figuri" a d-lui Ciugulescu, mă văz azi silit, să mă retrag, definitiv, din bancă Un singur lucru regret și voi regreta mult timp. Prea mă încred în prieteni și prietenii. La despărțire, totdeauna, însă, sufăr mult. Sufăr, fiindcă nimic nu-mi pare mai sfânt azi, decât o adâncă amiciție. După „figurile" ce-ți fac azi „prietenii" dintr'un partid politic, îmi rămăsese ca sfânt amiciților mai vechi. Văz că acestea dispar! O fi viața grea și trec, unii și peste prieteni. dar drept e, că caracterele se impuținează tot mai mult...

Și acum, d-lor societari, la despărțire :

Vă mulțumesc mult pentru dragostea cu care m'ați îmbrățișat atâția ani, cât am fost printre conducătorii Băncii. Nu v'am cerșit'o. Știți cât erau de deschise ușile biroului meu, tuturor societarilor și cât am luptat, desinteresat pentru toți.

Plec. Nu uit, însă, pe cei nevoiași, nu uit însă pe bietul societar, de bună credință, care alături de micul său ban depus și-a depus și sufletul său. De acesta mi e milă și pe acesta îl voi ocroti și în afară de Banca Populară. Nici încurajările d-lor Ionescu și Würfel de la Banca Centrală Cooperatistă nici a bunului director al Oficiului „Moldova", d. Ritter' nu mă mai face să mai mă devotez acestei bănci. Și acuma, îmi tresare în minte cuvintele: „La o cooperație, nu fac doi bani, excedentul budgetar, dacă rămâne meschinărie și dispare sufletul".

Vă zic, deci bun adio, și să știți că ați mai pierdut un suflet din sprijinitorii cooperatismului nostru.

Av. Eug. Marinescu
Drd. în St. Econ. și Financiare fost magistrat și fost în Consiliul Băncii.

P. S. — Răspund, personal, de acest articol.

Conferințe speciale
pentru ofițerii de rezervă

Se aduce la cunoștința ofițerilor de rezervă următoarele :

Ministerul Apărării Naționale aprobă ca ofițerii de rezervă să participe la conferințele și aplicațiunile pe garnizoana Iași organizate special, echivalându-se această participare ca o concentrare (odată pentru fiecare grad) dacă se va constata că ofițerul a frecventat regulat și și-a asimilat ceiace i s'a predat.

Conferințele și aplicațiunile se vor executa de două ori pe lună câte 2-3 ore în tot timpul dela 1 Iunie 1934 la 1 Iunie 1935 (exclusiv lunile Iulie și August).

In consecință ofițerii de rezervă, cu domiciliul în garnizoana Iași, care doresc a participa la aceste conferințe și aplicațiuni vor face raport către C. 4 A. până la 25 Maiu în care fiecare va arăta:

1) Gradul, numele, pronumele și adresa.

2) Arma și unitatea din care face parte.

3) Declarația că va participa fără nici un fel de drepturi de soldă sau indemnitate.

4. Ziua și ora care i-ar conveni mai bine (acestea se vor fixa definitiv în raport cu cererea majorității).

Ofițerii de rezervă cu domiciliul în alte garnizoane, vor adresa acest raport Comandanților de garnizoane respectivi, deoarece asemenea conferințe se vor ține în toate garnizoanele, dacă vor fi cel puțin 5 participanți.

Vii mulțumiri

Aduc pe această cale d-lui doctor *C. Ralescu*, medic-șef al spitalului „Mavromati" din Botoșani, care printr'o extensiune abilă a piciorului anchilozat încă din copilărie, mi-a înlesnit simțitor mersul pentru restul vieții.

Marie Vicol, prof.,
Șc. Norm. de învățătoare
Botoșani

x Durax, Linoleum, Fritze, Bernștein, uleiuri, vopsele găsiți în permanență, cu prețurile cele mai reduse la Parfumeria „VENUS" Cuza Vodă 60.

Cinema SIDOLI
ASTĂZI dela ora
3 jum. fără întrerupere până la 12 jum.
2 mari premiere Paramount
2 succese mari
Trei nopți
de dragoste pătimașă
cu admirabilul duo NANC CAROLY și CARY GRANT
apoi filmul de mare senzație
Clubul Noctambulilor
cu CLIVE BROOK
Complectare :
Jurnalsonor Paramount

Contra gulerului și cravatei

Odată cu venirea căldurilor, liga contra gulerului și cravatei, din Paris, și-a reluat activitatea. Astfel zilele trecute a avut loc în capitala Franței o întrunire organizată de această ligă.

Oratorii au cerut bărbaților să combată formalismul vestimentar și să renunțe în tot timpul verii la cravată și guler. Liga face propagandă pentru cămașă deschisă, cu gulerul așezat peste reverul surtucului.

Această acțiune capătă tot mai mulți aderenți, deoarece moda aceasta e foarte comodă pentru sezonul de vară.

Dinții albi: Chlorodont
Tuburi a câte Lei 16— și Lei 26—

Un proprietar ucis și aruncat în fântână
Au fost arestați soția și cei patru fii ai victimei

Chișinău 22. — Acum trei săptămâni a dispărut din localitate marele proprietar și viticultor, M. Mihailev. cercetările poliției n'au putut lămuri misterul acestei dispariții.

Iată însă că alaltăeri un țăran a găsit într'o fântână cadavrul lui Mihalev.

Eri s'a făcut autopsia cadavrului, putându-se stabili că Mihalev a fost mai întâi omorât și apoi aruncat în fântână. Existând bănueli că membrii familiei lui Mihalev, n'ar fi străini de crimă, au fost arestați cei patru fii ai lui Mihalev precum și mama lor.

Cercetările continuă. Cor.

Un nou demers al Mitropolitului Pimen
la Ministerul de interne
împotriva propagandei stiliste

I. P. S. S. Mitropolitul Pimen al Moldovei a făcut o nouă intervenție în ceiace privește problema stilismului.

Chiriarhul Moldovei într'o scrisoare adresată d-lui ministru Inculeț, arată că în văzul autorităților, stiliștii își fac propaganda cu intensitate, colectând bani pentru construirea de biserici, organizând procesiuni neautorizate, fără a fi stinghieriți de nimeni.

I. P. S. S. Mitropolitul arată că în special în județele Baia și Neamț mișcarea stilistă a luat avânt prejudiciind interesele bisericei ortodoxe. Această mișcare are la conducere pe doi călugări excroci veniți din alte eparhii : că ugărul Eustațiu Andreescu dela Mânăstirea Cernica din cuprinsul arhiepiscopiei București, cu reședința stabilită în comuna Zănești jud. Neamț, și Glicherie Tanase stabilit în comuna Rădășeni jud. Baia.

Biserici stiliste

Acești călugări, arată Mitropolitul Moldovei, au câștigat aderenți, reușind să ridice case de rugăciuni prin sate unde slujesc după stilul vechi.

In jud. Neamț au deschis case de rugăciuni în comunele Vânătorii-Neamțului și Zănești, iar în comunele Bodeștii de jos, Urieheni, Rediu, Iapa, Soci se află așa zise biserici în construcție.

Deasemeni și în jud. Baia funcționează de multă vreme o biserică stilistă în comuna Rădășani, iar în satele Boroaia, Brusturi, Bogdănești, Ioneasca, Dolhasca, Oniceni, Râșca, Slătioaia, Drăceni și Brădățel se găsesc biserici stiliste în construcție.

Activitatea creștină stăvilită

De i s'au dat dispoziții preoților de a mări propaganda pentru biserica ortodoxă, activitatea lor este stăvilită datorită lipsei de concurs din partea autorităților civile și a jandarmilor.

In consecință I.P.S.S. Mitropolitul Pimen solicită concursul ministerului de interne și aplicarea de măsuri împotriva tulburătorilor bisericei; închiderea caselor de rugăciune și oprirea acelor în construcție ; oprirea coletelor neautorizate ; oprirea peregrinajelor religioase ale stiliștilor ; măsuri în contra căugărilor și a călugărițelor care se dedau la imoralități prin sate, etc.

Chiriarhul Moldovei speră în felul acesta să stăvilească curentul stilist.

z. dessmond

Trăsnetul cade
deasupra unei gări

Am relatat ieri ravagiile făcute de ploile torențiale care au căzut Duminecă în toată Moldova. Se mai anunță acum că în unele locuri descărcările electrice au fost foarte puternice.

Astfel trăsnetul a căzut deasupra gării Talașmani de pe linia Bârlad-Galați. Acoperișul stației a fost distrus și coșurile s'au prăbușit. Deasemenea instalațiile telegrafice și telefonice au fost distruse.

Călătorii ce se aflau în gară au trecut prin mare panică. S'au luat măsuri pentru repararea gării Talașmani.

Dramatică întâmplare
de lângă Cernăuți
Fratele se aruncă în fântână să-și salveze sora dar ambii își găsesc moartea

Cernăuți 22.— Tânăra Ana Gheciac din suburbia Mânăstirească, săturându-se de viață s'a aruncat în fântâna din curte.

Fratele ei obser vând gestul fetii, a sărit și el în fântână să-și salveze sora.

Dar ambii s'-au găsit moartea în fântână.

Intâmplarea a impresionat populația din partea locului.

P. B.

Sinuciderea impresionantă
a unui bătrân de 65 ani

Chișinău 22 — La locuința sa din str. Kihiscaia No. 5 și-a pus capăt zilelor prin strangulare bătrânul birjar Ștefan Galețchi, în etate de 65 ani.

Cadavrul sinucigașului a fost trimis la morgă.

Cercetările poliției au stabilit că soții Galețchi au trăit în cea mai neagră mizerie.

Acum câteva zile, Galețch a primit o scrisoare din Rusia prin care era vestit că unicul său fiu a încetat din viață. Decepționat, bătrânul a preferat să moară.

S'a descoperit aur
în județul Roman

In satul Ruptura din județul Roman s'a făcut o descoperire interesantă. Câțiva săteni, săpând pământul, au găsit la o adâncime de doi metri mai mulți bulgări de aur.

Țăranii s'au dus la Roman și au vândut aurul pe un preț derizoriu. Apoi însă și-au dat seama că au fost înșelați și au reclamat cazul la legiunea de jandarmi.

Autoritățile au întreprins cercetări, pentru a stabili dacă e vorba de câțiva bulgări de aur care au fost îngropați în acel teren, sau dacă e acolo un zăcământ aurifer.

Moartea artistului Bicleșeanu

La București, în spitalul Brâncovenesc, a încetat din viață artistul G. Bicleșeanu. El a suferit în ultimii ani de diabet și boala l-a urmărit în mod neruțător.

Bicleșeanu era un actor de comedie foarte apreciat. A jucat în trupa lui Leonard și în ultimul timp în ansamblul „Alhambra". Bicleșeanu a fost cunoscut și de ieșeni, întrucât a jucat la Iași o întreagă stagiune de vară la fosta grădina „Piccadily".

De unul a fost un actor de talent, stârnind hohote de râs prin creațiile sale comice. In viață însă, a avut un rol destul de trist: lipsuri, muncă asiduă, boală...

Bicleșeanu lasă în urma lui soția și-o fetiță de 11 ani.

x **Laboratorul de analize medicale, chimice și microscopice Dr. Ratianu** autorizat de Minist. Săn. Publice, execută analize complecte de urini, spute, secrețiuni, etc. precum și orice analize ce interesează industria, comerțul și higiena alimentară. Iași Cuza Vodă 48.

DISCUȚII ȘI PĂRERI

REFLECȚIUNI ASUPRA
prăpădului nostru moral

(Continuarea din pagina 1-a)

trei medii, care constitue mediile de evoluție ale vieții lui?

Culege următoarele :

I. Din mediu familial :

In general, indiferența complectă din partea părinților, sau o prietenie extrem de îngăduitoare, mai ales în ce privește libertatea și diversele lui manifestații și tendințe, în viața de toate zilele.

In marea majoritate a cazurilor, părinții nu mai dau copiilor nici un sfat și nici o directivă morală, ci totul e lăsat la bunul lor plac și apreciere, care cu timpul devin tiranice și în fața cărora părinții se pleacă ca în fața unor necesități inevitabile.

Căci părinții, în mare parte, fiind ocupați și absorbiți : mama de petrecerile și viața ei mondenă; tatăl de multiplele și apăsătoarele griji ale zilei de mâine, sau și mai ales, de politică, așa cum se practică acum, consideră copiii ca belea și sunt bucuroși dacă pot să se scuture de ori ce obligațiuni față de ei.

II. Din mediu social.

a. *Guvern și Administrație.*

Pilde zilnice de nelegiuiri, călcarea legilor, abuzuri, samavolnicii, jefuirea și risipirea avutului obștesc, toate săvârșite de persoane de la conducerea și administrarea statului și a instituțiilor lui, adică de persoane care au fost chemate în situațiile lor, fiindcă s'au presupus a fi din cele mai capabile și mai de treabă.

Și pildele acestea rele, de regulă au provocat o revoltă dârjă și au determinat pe mulți oameni din cei mai de ordine și mai cuminți, să iasă din rezerva și cumințenia lor și să se pună în luptă deschisă și câte odată în afară de lege, cu acei ce deținând puterea își bat joc de tot ce e lege, dreptate și moralitate.

Tineretul nu are deci și nu a avut dela războiu încoace din partea guvernanților și celor mai mulți din slujitorii statului, decât pilda celei mai grozave și periculoose imoralități, precum și a unei anarhii, care nu mai cunoaște respect de niminea și de nimic.

b. **Justiția.**

Dă pilde destul de numeroase din care se vede că, une ori acordă dreptatea nu cui o are, ci cui poruncesc guvernele. Pentru că ea, ca și toate instituțiile statului, nu are mâna liberă de a aplica nepărtinitor dreptatea și legea, căci guvernanții, prin teroare și amenințări exercitate asupra slujitorilor ei, o silesc de multe ori să nu-și facă datoria așa cum se cuvine, și cum ar dori să și-o facă.

S'a întrebat oare cineva din cei ce se zic „cu răspundere" ce influență nenorocită poate avea această îngenunchiere a justiției asupra spiritului de dreptate și echitate a tineretului?

Sigur că niminea, fiindcă nu le arde doar politicianilor de educația și moralitatea acestuia, cum le arde, dealtfel, de nimic din ceea ce nu se referă la sălbatica lor sete de parvenire și înavuțire.

c. *Biserica.*

Cea mai mare parte a preoților, de mult nu mai sunt îndrumătorii sufletești ai poporului, ci numai niște slujbași bisericești care, la anumite zile și ore îndeplinesc un ritual. Încolo, ca or care cetățean practic, își văd de interesele lor și mai ales de politică, prin care nădăjduesc să parvină cu orice preț, într'o situație cât mai rentabilă.

Și pentru aceasta ei nu ezită de a face renunțări dureroase din demnitatea și prestigiul lor, care'i scoboară tot deauna în stima și respectul credincioșilor.

Iar drept consecință, poporul și cu atât mai mult tineretul, ne mai putând respecta pe preot și deci ne mai având încredere în el, părăsesc biserica și deci și învățăturile ei. O critică similară se poate face presei, literaturei, publicațiilor diverse, spectecolelor cinematografice și teatrale. Și mai cu seamă mediului școlar, despre care vom vorbi în numărul viitor.

Recolta e bună în toată țara

Nu există nicio primejd e.—Ce ne declară d. ministru Negură

Având prilejul să stau de vorbă cu d. Mihai Negură subsecretar de stat la ministerul agriculturii, cu ocazia vizitei d-sale în localitate, i-am pus unele întrebări în legătură cu situația agricolă din țară.

— „Comunică cetățeni'or, ne spune d. Negură, că situația agrico'ă nu este d sperată, așa cum s'a afirmat.

Este drept că în unele locuri grâul a rămas mic; acele nu sunt însă locuri de mare producție.

In Bucovina și în Basarabia, precum și în alte regiuni, produse'e agricole sunt chiar reușite.

Ploi'e d n ultimul timp au salvat în general situația așa că nu se poate vorbi în prezent de recoltă compromisă".

In ace'aș ordine de idei, mini:trul a afirmat că ch'ar dacă recolta ar fi slabă sau chiar inexistentă un an, încă nu se poate vorbi la no de lipsuri sau de foamete.

Există rezerve suficiente în țară pentru a îndestula populația.

Față de aceste comunicări, ale d-'ui m'n'stru Negură, populația poate fi liniștită.

z. ds,

x Un ten curat, fraged și catifelat se capătă și se conservă, întrebuințând renumita și inimitabila *Cremă de lăcrămioare*. Nu conține substanțe vătămătoare. Curăță, albește și catifelează fața. Cereți borcane și cutii mici în ambalaj original. Depozit Farmacia Dr. Beceanu Piața Halei.

O carte folositoare

La sfârșitul acestei săptămâni se va pune în vânzare la librării lucrarea d-lor senator Emil Diaconescu conferențiar universitar și M. Galan doctor în litere și profesor la seminarul pedagogic, intitulată *Istoria Românilor* (Rezumat) pentru uzul candidaților la bacalaureat, examene de admitere etc. etc.

Această lucrare este întocmită conform programei analitice în vigoare și autorii cu competința lor cunoscută în această materie, au căutat să dea într'un volum portativ, materia strict necesară examenelor, punând astfel la îndemâna candidaților, un rezumat al uneia din cele mai principale materii la oricare examen.

Căsătorie

Duminică 20 Mai a. c. ora 9 seara a avut loc căsătoria religioasă a D-șoarei Petcu Alexandrina profesoară cu Dl. Const. Hotnog absolvent al Facu tăței Jur dice.

Serviciul religios a fost oficiat de preotul G. Petrovanu, și ca nuni au fost D-șoara Lucreția G. Patriciu profesoară cu Dl. Const. Faur avocat, și D-na și Dl. Titus Hotnog profesor.

Din asistență remarc:

D na și D. T. Hodnog profesor, D-șoara Lucreția G. Patriciu profesoară, D-șoara Constanța Hotnog studentă, D șoara Iftimia Hotnog, D-ra Ionescu studentă, D-șoarele Marie și Chiki Patriciu, D-ra Petcu, D-na și Dl. Aurel Hotnog, Dl. și D-na Constan'a Hotnog, Dl. și D-na Mihailescu, Dl. și D-na Ionescu, D șoara Olimpia Anton, Domnul și Doamna Bevinghe, Domnișoara Margareta Călugaru, D-na Gavriliuc, D-șoara Bogdănescu, D-na Manoil, D-șoara Hodia Mândru, D-șoara Magda Popovici, Domnii Costăchescu, V, Chirica, Gavrilescu, Țețomir, Cogălniceanu, Stângovschi, P. Ben agă, Dumitriu-Păușești etc. și Cercetașii D-nii Mihăile cu, Hotnog, Ionesc, Gavrilescu.

La clubul naț-țărănesc

Un nou expozeu

al d-lui prof. Costăchescu

In ședința de aseară a organizației național țărăniste, d. prof. N. Costăchescu, fost ministru și președinte al senatului, a făcut un expozeu politic, trecând în revistă chestiunile la ord'nea zilei.

D-sa a început prin a arăta că partidul l beral, la cârmă, are o opoziție și civilizată și constituțională în partidul național-țărănesc,

Conducătorii acestui partid se pronunță în toate împrejurările împotriva schimbărilor dese de guvern, cerând ca în practica constituț onală să intervie o oarecare realizare.

Fostul ministru a arătat apoi datoria partidelor, ca în momentul când se duce o luptă surdă în contra lor, să facă dovada că administrează conștiincios țara și sacrificând orice alte interese, pun mai presus de toate interesele superioare de stat.

După ce explică acordul averescano-georgist prin necesitatea m nținerei partizanilor cu o speranță, d. Costăchescu se ocupă și de situația din partidul național țărănesc, arătând că din 71 de județe, în 60 reorganizarea a fost complect desăvârșită, și urmează acum și în celelalte 11 județe unde s'au ivit oarecare nemulțumiri.

D. Costăchescu inche e declarând că țara nu este câmp de experiență pentru nimen și nu trebue dată pe mâna oricărui aventurier, oricine ar fi.

Țara romînească se găsește în așa situaț e că poate merge în cadrul const tuțional și nu crede în posibilitatea de rezolvire a greutăților de către acei fără pregătire ș fără experiență.

Partidul național-țărănesc își îndeplinește datoria constituțională cerând ca partidul liberal să fie lăsat să guverneze și pregătindu-se pentru a fi gata la momente grele când partidul liberal nu va mai putea face față împrejurărilor. P

Tragica sinucidere de'a Ungheni

Un tînăr se aruncă subt o locomotivă

O tragedie impres'onantă s'a înregistrat azi dimineață în stația Vasile Lupu (Ungheni).

Pe când mecanicul Vițeleanu manevra o locomotivă cu câteva vagoane, un tânăr de vre'o 20 de ani, care se plimbase pe peron, s'a aruncat la un moment dat în fața locomotivei.

Mașina a trecut peste dânsul, despărțindu-i capul de trup.

S'a stabilit că s'nucigașul este tânărul Gherș Feldman, originar din Ungheni.

Cauzele precise ale sinuciderii nu se cunosc până în prezent.

Se crede însă că gestul funest a fost comis în urma unei deprimări sufletești, cauzate de une'e nemulțumi i de ordin fam liar.

Cadavrul nefericitului tânăr a fost transportat la Ungheni.

Autoritățile au deschis o anchetă.

REP.

Inzestrarea pompieriei din Iași

Promisiunile d-lui ministru Inculeț

Ziua de Duminică, d. ministru Inculeț a consacrat-o pompieriei. Ministrul de interne a vizit t oate secțiunile, interesându-se de aproape de acest serviciu.

Ministrul mulțumit, a felicitat pe d. căpitan Anghelescu. comandantul pompierilor.

D. Inculeț a promis că va avea toată solicitudinea pentru acest important serviciu, și ca început a aprobat împrumutul pe care l-a solicitat municipiul, pentru a înzestra pompieria din Iași cu diferite aparate absolut necesare.

Dar ceva mai interesant.

D. Inculeț a declarat că pentru a pune capăt situaț'u nii de azi, va face ca pompieria, cu ofițerii, trupă și întreținere să treacă în seama municipiului și b ne înțeles statul să acorde tot sprijinul neces r.

DAN

Activitatea Soc. „Luteția"

Cursuri de vară la Brașov

pentru limba și literatura franceză

In cuprinsul ziarului nostru ne-am ocupat de activitatea laborioasă a soc. de amiciție franco-română „Luteția", una din societățile care face cinste Iașului.

Neobositul ei președinte dl. Prof. Universitar N. Șerban, cosequent scopului acestei societăți, s'a străduit pe toate căile ca frăția de sânge și gintă franco-română să se extindă și să pătrundă și mai mult în țara românească.

Din aceste cons derente tot de la d-sa a pornit una din cele mai lăudabi'e inițiative și anume *înființarea în țară a cursurilor de vacanță pentru limba și literalara franceză* divizate în trei secțiuni: *cursul superior* predat în spirit științific în special pentru profesorii de franceză din șco'ile secundare cum și pentru studenții la franceză; *cursul mijlociu* pentru auditorii care doresc să se perfecționeze în cunoașterea limbei și literaturii franceze și *cursul elementar* pentru începători.

Aceste cursuri s'au ținut anul trecut la Piatra Neamț unde au obținut un succes strălucit din punct de vedere cultural și didactic, întrecând toate așteptările și fiind frequentate cu interes de un număr mare de auditori.

Acest rezultat atât de îmbucurător l-a încurajat pe dl. Prof. Univ. N. Șerban, de a continua și în vacanța anului curent aces'e cursuri la Brașov, oraș care este mai convenabil din toate punctele de vedere scopului urmărit.

Ministrul Instrucțiu ei Publice, dl. dr C. Angelescu a manifestat și d-sa o deosebit atențiune acestor cursuri, luându-le sub patronajul D-sale. Prin aceasta d-sa a înțeles să le dea o mai mare amploare.

Durata cursurilor care se vor ține la Brașov este de la 9 Iulie până la 25 August

Direcția C. F. R. a acordat 50% reducere pentru dus și întors, fără nici o formalitate, pentru oricine pleacă la Brașov. De semenea s'au acordat mari reduceri la masă, locuință, băi, autobuze, tramvai, cinema etc. Pensiunea complectă: 1500 lei lunar; taxa de cursuri 2000 lei pentru toată durata lor.

Pentru concursul dat în vederea pregătirei cursurilor exprimăm mulțumlri d lui Ministru al Instrucțiunei Publice dr. C. Angelescu, d-lui General A. Florescu Comandantul Corpului V de Armată d-lui Prefect al jud. Brașov, d-lui primar al Municipiului Brașov precum și tuturor acelora care simțind românește și apreciind însemnătatea acestei acțiuni, au acordat concursul cuvenit.

Pentru informațiuni a se adresa d-lui Director al cursurilor, Prof. N. Șerban str. Lascar Catargi No. 9 Iași, iar dela 25 Iunie a. c. a se adresa secretariatului cursurilor Bulev. Regele Ferdinand, Brașov.

Știri polițienești

Furt la o sinagogă

Astă noapte, un răufăcător s'a introdus prin spargere în sinagoga din str. Păcurari 57. Spărgătorul a forțat cutia ofrandelor și a sustras câteva sute lei, și și-a însușit diferite odoare din sfântul lăcaș.

Cazul se află în ce cetarea comisiei -a.

A . j î. - D-na Roza Stein din str. C. Negr 86 a surprins pe la miezul nopții, pe un individ necunos ut, care cu un drug lung de fier a încercat să spargă garde ob:.

Hoțul a fost înai tat poliției unde s'a stabi it că s: numește D-tru Agh'uță d n str. Tăetoarei 5.

— A fost înaintată biuroului judiciar femeia Teodora Budiac din str. Morilor 52, reclamată pentru un furt de 800 lei.

— D-lui T. Dascălu din Podul-Iloaiei, str. Movilei 9, i s'au furat în str. Uzinei punga cu 500 lei.

O încercare de furt s'a comis la d. P. Iliescu d'n str. Albineț 55.

Un tată își reclamă fiul

că se sustrage de la serviciul militar

Un caz interesant s'a întâmpla: în localitate. La chestură s'a prezentat funcționarul Th. Grigoriu dela percheptia 3-a fiscală și a introdus un denunț împotriva fiului său Petru Grigoriu.

Părintele a reclamat că băiatul a fost repartizat cu stagiul militar la Regimentul 7 Ro[illegible] din ziua de 10 Mai el a dezertat de la unitatea militară și nu mai vrea să se întoarcă la oștire. Izbutind prin tot felul de mijloace să se sustragă serviciului.

Pe baza acestui denunț s'a dispus urmărirea tânărului. El a fost capturat de un polițist, care l-au adus la Comendui-rea pieței.

Rep.

Politica în școală

Se anunță o interpelare

Un fruntaș național-țărănist ne declară că la deschiderea parlamentului ministerul instrucțiunii va fi interpelat asupra unor acte de presiune pe care personalul de control îl exercită în Iași asupra membrilor corpului didactic, adversari politici.

Exemple ca destituirea din direcție a unuia din cei mai buni învățători, Irimescu dela Prisacani, implicarea învățătorului Buzenchi în procese de contravenție și altele, vor forma materialul interpelării.

Se afirmă că M'nistrul de Instrucție, în urma acestei interpelări, va revizui toate ilegalitățile cu bază politică—și va repara nedreptățile, pentru ca să arăte că e sincer când afirmă că vrea să scoată politica d'n școală.

Informații

x *Acreditiv*,— La administrația financiară a sosit azi dim'n ață un acreditiv de 2 mil'oane lei, pentru materiale pe luna aprilie, ale garnizoanei Iași.

x Dl. Nec. Radulescu, șef de servic'u la Directoratul financiar Iaș, a fost mutat după cerere în Ministerul de Finanțe

In locul său a fost trecut dl. șef de serviciu N. D. Popa.

x *Serbare mozaică*. — D n in'țiativa d-lor Osias Zeilingher și Iosef David, s'a serbat ieri la sinagoga „Lipa Teiter" ziua morț i psalmistului-rege Dav d. A prezidat d. Solomon Kassvan p ofeso.

La masa tradiț onală au participat enor așii s'nagogei și cițiva intelectuali invitați.

S'au cântat psalmii de către d-nii Isac Maiman și Șames. Au fost t cuvîntări ocazonale d-n'i rab n I. Askenazi, talmud stul Avram Cahane și S. Kassvan.

x *Pensiile*.— D. administrator financiar V. Tău u, a făcut azi dimineață o nouă intervenție la Casa generală de pensiuni, în vederea achitărei pensiilor. S'au dat asigurări că încă în cursul acestei săptămâni, vor sosi acreditivele respective.

x D. L. Segal din str. C. Negri 42 a reclamat poliției că a fost bătut de Edmund König din str. Mașinei 5.

x *Incercare de sinucidere*. Tânăra Mar a Tudo escu d n str. Bucș nescu 3, d n cauza unor nemulțumiri sufletești, a încercat să se sinucidă, bînd 1 | 4 lit u de oțet. Ea a fost internată în spitalul Sf. Sp ridon.

x Consiliul de război urma să judece azi procesul de spionaj al organizației de sub conducerea învățătorului Maluda Iftimie din Soroca.

Lipsind martori, procesul a fost amânat.

x Poliția locală atrage atenția publicului că a luat deciziunea de a interzice cu desăvârșire circulația oricăror vehiculele, în timpul când coloanele de pompieri parcurg străzile. Aceasta, pentru ca pompierii să nu întârzie și spre a se evita accidente.

x Vineri se va judeca la Consiliul de război procesul de fals și sustragere intentat d-lui lt. ad-tor Zavada Istrati de la divizia Storojineț.

Ofițerul este acuzat că ar fi falșificat diverse facturi.

La Camera de Comerț

Comisia interimară a Camerei de comerț a ținut azi dimineață ședin'ță sub președenția d lui deputat Io n Zipa.

Vice președinte'e comisiunei d. Fred Șaraga a arătat necesitatea urgentării alcătuirii bugetu'ui. S'a luat act și o comisie specială va începe pregătirea lucrări or.

S'a hotărât recomandarea d-lui Adolf Löbell, mare industriaș, ca membru în comisie, în locul d-lui dr. D. Beceanu, demisionat.

S'a recomandat noua conducere a oboarelor și s'au luat diverse dispoziții în interes de serviciu.

D-nii N. Anghelescu și G. Chiuca, au arătat necesitatea începerii propagandei în vederea viitoarelor alegeri.

S'a decis luarea de contact cu corpul electoral, pe categorii.

Viitoarea ședință va avea loc Vineri.

Epitropia Fundațiilor Ghizela și Arnold Weinrauch Iași

CONVOCARE

In conformitate cu art. 19 din statute, avem onoare a ruga pe domnii membrii donat ri și cot zanți ai Societății pentru distribuirea lemnelor la săraci, să ia parte la Adunarea Generală ce va avea loc Duminică 10 Iunie 1934 ora 10 a. m. în localul d-l i A, Weinrauch din Iași str. Anast. Panu 18, la ordi ea zilei fi nd următoarele chestiuni:

1) Darea de seamă a activității socie'ății.

2) Aprobarea bil nțului și a contului de gestiune pe anul 1933-34.

3) Descărcarea Consiliului de Ad-ție de gestiunea sa.

4) Aprobarea bugetului pe 1934-35

5) Ratificarea coopt'ri noilor m mbri.

Vor avea drept de vot toți donatorii cari au c n ri u t cu o s mă cât d mică și toți cotizanț i so fet ții pentru distribuirea lemnelor la săraci, cari sunt n cure t cu pl ta co izațiilor.

Dacă pe ziua de 10 Iunie 1934 nu se va aduna num rul suficient de membrii, adunarea se va amâna de dr pt pentru ziua de 17 Iunie 1934, a aceleași ore și în acelaș local. Ordinea de zi va rămânea nesch mb tă. La acea dată se vor lu deciziuni or care ar fi numărul membrilor prezenți.

Epitro ia Fondațiil r G izela și A. Wein auch

Președinte, *Arnold Weinrauch*

Secretar, Nathan Schwartz

DE INCHIRIAT imobilul din Iași str. Galațanu No. 10, compus din 2 camere, bucătărie și atenanse. Informațiuni avocat I. Serafimi, str. Sf. Sava Nr. 15

SPECIALIT ȚI de v nuri vechi găsiți numai la Iancu Solomon, Cucu 42.

DE INCHIRIAT 2 camere, antret, bucătărie, str-la Albă 2.

DAU DE SUFLET o fetiță de un an. A se adresa la ziar.

PIERDUT o poșetă conținând 3000 lei, acte (o sentință de divors), diferite articole de toaletă, un stilo și o tabachere. Rog găsitorul a aduce obiec'ele și actele, *oprindu-și banii*, la d-na Cricss strada Muzelor 52.

DE INCHIRIAT o cameră spațioasă, nemobilată, în str. V. Conta No. 13, în curte, pe scări. A se adresa la ziar.

DE VÂNZARE un loc în centru pentru construcție. A se adresa Voitinovici str. Săulescu No. 19.

PERDUT mare câine de vânat, alb, urechile cafenii, pată cafenie pe spinare. Aducătorului răsplată. Scriban, strada Manolescu No. 4.

TEATRUL NAȚIONAL

Sâmbătă 26 și Duminică 27 Mai, ora 9 seara

Ca la Iași la nimenea...

Bufonadă revuistică în 2 acte cu muzică de Adrian Pascu. Divertismente de Raul Sculy.

Ca la Iași la nimenea...

joacă RAMADAN & MILUȚĂ

Ca la Iași la nimenea...

d-nele Any Braesky & Margareta Baciu au mare succes

Luni 28 Mai, Sf-ta Treime, matin u ora 3 p. m.

Loc Loje și Rezervat 25 lei, Stal 20 lei, Balcon 15 lei, Galerie 10 lei. Biletele la Brașcu, str. Lăpușneanu

Fabrica de cherestea WAISMAN

S. I. N. C.

PARCHETE DE STEJAR

neintrecute în execuție și calitate

PREȚURI EXTREM DE AVANTAJOAS

Mare depozit de cherestea, esențe tari și moi Fabr'că de obezi curbate. Fag aburit. Uscătorie specială. Materiale lemnoase pentru rotărie. Materiale pentru dogari.

DEPOZIT DE LEMNE DE FOC

Iași, Șoseaua Moara de Foc No, 18—28

Te efon 271—272

RĂCEALĂ, DURERI DE DINȚI, Dureri REUMATICE alină

JAWOL

UMBRELE,

Ciorapi de damă și bărbătești, mare asortiment, cu prețurile cele mai convenabile găsiți numai la depozitul

I. GOREȘTI

Chișinău

Str. Alex. cel Bun 102

DOCTORUL

OVIDIU CORDESCU

consultă zilnic pentru boli de nas, gât și urechi

de la 4—7 p. m.

în str. Gh. Mârzescu 16

PUBLICAȚIE

Se aduce la cunoștința celor interesați că în ziua de 29 Mai 1934 ora 11 d m. va avea loc în localul acestei P imării din Iași str. Alexandri Nr. 14, tratarea prin bună învoia'ă a cumpărărei cantității de 70000 kgr. orz predat la depozitul Municipiului din Str. Sărărie.

Tratarea se va face în condițiunile prevăzute de Legea Contabilității Publice, a regulamentului O. C. L. și a normelor publicate în M. O. No. 127 din 1931.

Toate persoanele care vor lua parte la această licitație restrânsă vor depune pe lângă ofertă și o garanție de 5 la sută din valoarea furniturei.

Condițiunile de livrare, calitate, plată etc. sunt cele cuprinse în caetul de sarcini aflat la dosarul licitației și care se poate vedea în fiecare zi de lucru la Direcțiunea Administrativă a Primăriei.

p. Președinte N. Stanciu

p. Secretar G-ral Gr. Carp

13286 16 Mai 1934

x Părinți, îngrijiți-vă copiii slăbiți de munca intelectuală (școală) dându-le *Siropul Iodoferat cu fosfor Werner*. Specific pentru copiii anemici, debili, rachitici și scrofuloși. Aprobat de Consiliul Sanitar superior. Preparatul Farmaciei Werner Iași. 4

CROITORIA „LUX"

A. MOSCOVICI

Copeur Dip'omat și Medaliat al Institutului de cupă artistică în Croitore

SE EXECUTĂ ORICE FEL DE HAINE BĂRBĂTEȘTI IN MOD ARTISTIC

Chișinău

str. Pușkin 19, colț Podo'scaia

vis a vis de magazin Hvatcovschi

DOCTOR

I. SCHWARTZMAN

Fost asistent al clinicei din Paris

Boli interne și de copii

Specializat în boli de inimă, plămâni și rinichi.r

Diagnosticul afecțiunilor de inimă cu aparatul Electrocardiograf.

Tratamentul tuberculozei pulmonare cu pneumothorax artificial

Tratamente radicale pentru varice, eczeme și ulcer varicos

Consultă între 4—7 d. a.

Strada Căpitan Păun 10. Telefon 11

Doctor Mendel Avram

Medic de Spital

Boli Chirurgicale, Boli de femei, Mamoș

str. I. C. Brătianu 120 (Etaj)

Vis-a-vis de Farmacia Racovița

DOCTORUL

R. DAMSKER

str. Ghica Vodă No. 44—46

MEDICINĂ INTERNĂ, SIFILIS ȘI GENITO-URINARE

ULTIMA ORĂ

Bulgaria sub noul regim

Regele Boris fusese contra dictaturii militare?

Sofia 22. — Intr'un interview acordat ziarului „Izgor", primul-ministru d. Gheorghieff a declarat că s'a instaurat noul regim din cauza dezagregării partidelor politice şi a inerţiei în care ajunseră conducătorii până acum.

Noul guvern va păstra relaţii paşnice cu toţi vecinii, inclusiv cu Rusia sovietică.

Atitudinea partidului Tzancov

In partidul d-lui Tzancov există neînţelegere în ce priveşte atitudinea faţă de noul regim. O parte, în frunte cu d. Tzancov, nu admite să se dea sprijin guvernului.

După lungi discuţiuni, comitetul executiv a hotărît să se dea guvernului un sprijin pasiv.

Incăerare cu comuniştii

Un grup de comunişti a încercat să manifesteze în centrul Sofiei. A intervenit poliţia şi a risipit pe manifestanţi. Cu acest prilej, un manifestant a fost rănit.

Guvernul a interzis orce fel de întrunire.

Ziarele oficioase ale partidelor rămân suspendate. Apariţia ziarelor independente este liberă.

Atitudinea regelui Boris

D- Todorof, ministrul de finanţe, a făcut declaraţia senzaţională că regele Boris era contra unei lovituri militare. Insă d. Muşanov însuşi, l-a sfătuit să cedeze, pentru a evita convulziuni.

Guvernul desminte că s'ar fi făcut arestări de demnitari.

Contra macedonenilor

Noul guvern va lua măsuri severe contra revoluţionarilor macedoneni. Organizaţiile revoluţionare vor fi dizolvate. Şeful macedonean I. Mihailov, e urmărit de poliţie.

S'a hotărât să se permită reintoarcerea în patrie, refugiaţilor bulgari aflaţi în Jugoslavia.

Generalul Vâlcov, destituit din postul de ministru al Bulgariei la Roma, a părăsit Italia, refugiindu-se în Germania.

*

Guvernul procedează la rectificarea şi echilibrarea bugetului.

In acest scop, s'a hotărât reducerea salariilor şi pensiilor.

Pactul de asistenţă mutuală

înseamnă o alianţă militară franco-rusă

Londra 22. — Ziarele londoneze afla că sânt foarte avansate tratativele dintre d-nii Barthou şi Litvinov, privitor la pactul de asistenţă mutuală între statele europene.

Actualmente se caută precizarea poziţiunii Micei antante şi a Poloniei.

Din Geneva se anunţă că în ziua de 29 Mai, la conferinţa dezarmării, d. Litvinov va depune proectul planului de asistenţă mutuală.

*

Paris 22. — „New-York Herald" ediţia de Paris, anunţă că de două luni de zile se urmează tratative între Paris şi Moscova, pentru realizarea pactului de asistenţă mutuală.

In realitate e un pact de ajutor reciproc, cu caracter defensiv, şi îndreptat împotriva Germaniei.

Pactul acesta seamănă foarte bine cu alianţa militară care a existat între Franţa şi Rusia înainte de anul 1914.

Odată cu restabilirea alianţei, se va proceda şi la intrarea Rusiei în Liga Naţiunilor.

Bilanţul tragic de la Chicago

Chicago 22.—Pagubele cauzate de incendiul catastrofal din cartierul abatoarelor, sînt evaluate la 40 milioane dolari.

Au fost rănite 1500 persoane, iar de sub ruine s'au scos 6 cadavre.

Au rămas fără adăpost 12,000 persoane; iar a şasea parte din populaţia oraşului a rămas în şomaj.

Ploile au provocat inundaţii

şi mari stricăciuni la Orhei

Orhei 22.—O ploaie torenţială s'a abătut ieri asupra oraşului şi judeţului nostru.

Apele Răutului au ieşit din albie, inundând părţile joase ale oraşului. Un număr de 30 de case au suferit stricăciuni mari.

Deasemenea, au fost luate de apă plantaţiile noui din grădina publică, pentru care s'a cheltuit recent aproape o sută de mii lei.

Inundaţiile au cauzat pagube însemnate şi în judeţ, apa distrugând semănăturile în raza comunelor Chipriceni, Braviceni, Sereteni şi Cecolteni.

Autorităţile vor lua măsuri pentru ajutorarea sinistraţilor.

COR.

Desvelirea bustului lui Eminescu

Desvelirea bustului lui Eminescu din grădina Copou va avea loc la 27 Iunie. Vor participa numeroase personalităţi marcante din ţară.

Bustul este opera maestrului Mateescu.

In acelaş timp comitetul a convenit, ca bustul lui Creangă rău plasat, să fie scos din grădina Copou şi aşezat lângă Ateneul din Tătăraş, la intersecţia străzii Ion Creangă cu str. Vasile Lupu, D.

Arhiducele Eugen

va fi primit oficial în Austria

Viena 22. — Reintoarcerea în patrie a Arhiducelui Eugen de Habsburg, a fost fixată pe ziua de Mercuri 23 Mai.

Arhiducele va trece prin Salzburg şi Innsbruck. Oraşele sânt pavoazate şi se va face oaspelui primire oficială.

La 29 Mai arhiducele va veni la Viena şi va face o vizită oficială cancelarului Dollfuss.

Seletzki e gata să dea cifrul!

Bucureşti 22.—Comisia parlamentară de anchetă în afacerea Skoda îşi continuă astăzi activitatea.

Bruno Seletzki a întocmit un memoriu de peste 60 pagini, în care face destăinuiri asupra armamentului României dela 1922 încoace.

Tot odată Seletzki se arată dispus a preda faimosul cifru şi a furniza toate informaţiunile menite să facă lumină în scandaloasa afacere.

Cu cuţitele, pentru o fată

la un bal din Cluj

Cluj 22 — Un scandal imens s'a produs ieri, la un bal popular.

Nişte tineri s'au certat pentru o fată. De la ceartă, s'a ajuns la încăerare generală. Secuii s'au bătut cu sălbătăcie înrobuinţând cuţitele.

Cînd a intervenit poliţia, zăceau pe jos 7 persoane scaldate în sânge. Victimele au fost transportate la spital.

Sînt şi numeroşi răniţi mai uşor. Autorităţile anchetează.

Inspecţii la grupurile de aviaţie

Ministrul aerului soseşte astăzi sau mâine la Iaşi

Astăzi dimineaţă, cu avionul „România", a plecat din Bucureşti, depe aerodromul Băneasa, d. Radu Irimescu, subsecretarul de stat al aerului.

D-sa este însoţit de zece persoane, între care se află şi d-nii general Sichitiu şi general Stoicescu, directorul general al aerului. Avionul „România", pilotat de maiorul Burduloiu, a plecat spre Cluj, unde va ateriza pe aerodromul deacolo înainte de prânz.

Dela Cluj, subsecretarul de stat al aerului impreună cu însoţitorii săi, va veni la Iaşi, în cursul după amnzii de azi, sau mâine dimineaţă.

Ultima etapă o vor face la Galaţi, probabil mâine, iar deacolo se vor înapoia în Capitală.

Scopul acestei călătorii este o inspecţie militară la cele trei grupuri de aviaţie, Cluj, Iaşi şi Galaţi. Subsecretarul de stat al aviaţiei, precum şi ofiţerii superiori ai acestei arme, se informează asupra nevoilor aviaţiei, probabil în vederea unei reorganizări.

Inspecţiile militare ale ministrului aerului vor continua în cursul săptămânii viitoare şi la alte grupuri de aviaţie din ţară.

C. V.

x D. general C. Manolache, şeful justiţiei militare, a fost serbătorit printr'un banchet de către corpul ofiţeresc al justiţiei militare din Bucureşti, cu prilejul avansării d-sale la gradul de general.

Din Iaşi a participat d. colonel Pandele, prim-comisar regal.

CANDIDAŢI LA BACALAUREAT!
EXAMENE DE ADMITERE!
Cereţi la toţi librarii
Istoria Românilor
(Rezumat)
pentru uzul candidaţilor la bacalaureat, elevilor din ultima clasă de gimnazii, licee, şcoli normale, seminarii etc. întocmită conform programei analitice de d-nii prof.
EMIL DIACONESCU Conf. universitar şi M. GALAN Doctor în litere
Preţul Lei 50.

Lucrări pentru consolidarea liniilor ferate

In urma ploilor puternice

Am relatat ieri perturbaţiunile cauzate pe linii ferate de puhoaele provenite în urma ploii torenţiale de Duminică.

In afară de punctele anunţate, terasamentul a mai fost slăbit în diverse alte locuri, pe pante, la cotituri etc.

Faţă de această situaţie, osebit de planul general de consolidare a terasamentului care se află în curs de executare d. ing. Em. Niţescu, directorul exploatării c. f. r., a dispus măsuri urgente de întărire a locurilor periclitate, pentru ca circulaţia să se poată efectua în mod normal.

In acest scop au fost trimise echipe de lucrători, cari execută întăririle necesare.

In cursul zilei de ieri au fost restabilite liniile Iaşi-Bârlad şi Buhăeşti-Roman, unde linia ferată fusese ruptă pe o distanţă considerabilă.

In prezent se lucrează la întărirea unui pod de pe linia Chişinău-Tighina deplasat pe o distanţă de mai mulţi metri.

Circulaţia trenurilor este normală.

des.

x **Siropul Iodotanic Dr. Ratianu** aprobat de Consiliul Sanitar Superior, se recomandă cu mare succes copiilor lymfatici, anemici, scrofuloşi şi rachitici pentru purificarea şi regenerarea sângelui, înlocuind Untura de Peşte. Nu produce jodism. Depozit Farmacia Dr. Ratianu, Iaşi, Cuza Vodă 48.

Accident

la un hotel

Bucureşti 22.— Un accident s'a întâmplat la Hotelul Imparatul Traian din Calea Griviţei.

D. Jean Rojniţă, în etate de 52 ani, doctor în drept, s'a simţit rău pe când cobora scările şi a căzut de la etaj, peste balustradă.

Cu ambele picioare fracturate, a fost transportat la spital.

Ştiri politice

Propagandă electorală

cu per pedes

Bucureşti 22.—D. Al. Protopopescu, fost primar de Negru, se afla în propagandă electorală în cartierul Colentina.

Nişte agenţi liberali l-au sechestrat într'o prăvălie, ameninţându-l cu bataia.

D. Protopopescu a putut pleca sub protecţia poliţiei.

La naţ-ţărănişti

Mâne Miercuri se întruneşte biroul naţ-ţărănist. Au fost special invitaţi să participe d-nii Maniu şi Vaida.

D. Mihalache va propune sancţiuni severe, cu scopul de a se restabili armonia şi unitatea partidului.

Vizită

D. prim ministru G. Tătărescu a plecat aseară la Deva. D-sa va vizita întregul judeţ Huniedoara, ocupîndu-se de nevoile locale.

Un copil vampir

în etate de 9 ani

Varşovia 22.— In câteva localităţi din apropiere de Varşovia au fost descoperite în ultimul timp câteva fete mici, în vârstă de 7-9 ani, zăcând pe câmpie în nesimţire, cu răni din care le curgea sângele.

S'a stabilit că criminalul era un băiat de nouă ani, care ataca pe fete şi le sugea sângele din răni.

Toate victimele au trebuit să fie transportate la spital, din pricina slăbiciunii lor, iar băiatul a fost trimis într'un institut de corecţie.

O serbare

la Şipote (Iaşi)

Serbarea *„zilei eroilor"* în centru *Şipote* s'a făcut cu un deosebit fast.

Secţia culturală a organizaţiei politice „Liga Ţăranilor din România" a contribuit cu desăvârşit succes la această solemnitate.

Pe scena decorată cu covoare naţionale, trupa de teatru popular al Ligei ţăranilor a reprezentat piesa patriot că: „Pui de lei".

D. dr. Popescu-Berca, secretarul general al Ligei, într'o inimoasă cuvântare, a arătat că misiunea veteranilor marelui război nu este terminată.

Cea mai patriotică cinstire a eroilor morţi pentru Patrie este lupta continuă de deşteptare şi luminare, de unire sufletească şi întărire economică a ţărănimei.

Tânărul Mihai Moşneguţu recitând „epopeia română" a înflăcărat inimele de un înalt patriotism.

Lauda celor cari muncesc pentru educaţia şi cultura sătenilor.

Hug.

ORA 2

Cum s'a introdus dictatura în Bulgaria

Noi amănunte interesante

Sofia 22.—In legătură cu lovitura de stat, se dau următoarele noi amănunte:

In ziua respectivă întregul oraş era ocupat de armată. Noul guvern se formase la prefectura de poliţie.

D. Gheorghief nou prim ministru ceruse audienţă la regele Boris. Dar suveranul a refuzat să-l primiască. Atunci a fost adus la Palat d. Muşanoff, care şi a depus mandatul şi d. Gheorghieff a fost însărcinat cu formarea guvernului.

*

Guvernul va desfiinţa mişcarea macedoneană, Au fost arestaţi mai mulţi ofiţeri. Şefii macedoneni au dispărut în munţi şi se crede că pun la cale atentate. S'au luat măsuri de pază.

DIVERSE

— Banca Naţională desminte svonul că va face un împrumut pentru o nouă emisiune.

— Comisia parlamentară pentru anchetarea afacerei „Skoda" s'a întrunit azi din nou. S'au citit unele rapoarte şi s'a hotărât citarea unor martori.

— Regele Carol a asistat azi dimineaţă la depunerea legământului noilor cercetaşe. Apoi cercetaşele au făcut o demonstraţie cu măşti contra gazelor.

—Servitorul Iosif Walger dela mag. „Cehoslovaca" din Bucureşti Bul. Elisabeta a fost găsit spânzurat în camera lui. Cauza sinuciderii nu se cunoaşte.

— In Germania pe linia Stettincristin s'a ciocnit un tren personal cu un marfar. Sînt 7 răniţi.

O studentă din Iaşi

a înghiţit otravă

In clinica II-a chirurgicală, condusă de d. prof. Petruş Niculescu, a fost internată d-ra Paula Dogaru studentă în anul IV med cină.

Ea a încercat să se sinucidă, înghiţind o doză de stricnină. Starea domnişoarei Dogaru este destul de gravă.

Motivele gestului disperat încă nu se cunosc.

Informaţii

x In consiliul L.A.N.C. de ieri, d. prof. P. State a revenit asupra demisiei, fiind însărcinat cu conducerea L. A. N. C.ului în judeţul Soroca.

Tot ieri, d. col: Lupaşcu a fost delegat ca preşedinte al organizaţiei cuziste din judeţul Tecuci, iar d. col. Neculcea în jud. Tutova.

x Eri după amiază un grup de 60 studenţi gardişti în frunte cu d. Crângănu au fost la cimitirul Sf. Vasile, unde s'a oficiat un serviciu religios la mormântul legionarului Const. Niţă.

x **Publicaţiuni** pentru Monitorul Oficial se primesc la ad-ţa ziarului „Opinia".

x Mijlocul cel mai sigur şi uşor pentru a scăpa în mod definitiv de bătături este **BATURIN.** In flacoane originale de găsit la **Farmacia Dr. Beceanu,** Iaşi Piaţa Halei.

Informaţii

x La cererea d-lui prefect de judeţ Tirel Zipa, d. ministru Inculeţ, cu prilejul inspecţiei făcute la Palatul Ad-tiv, a aprobat ca întregul mobilier al Inspectoratului regional administrativ să treacă Prefecturei de judeţ.

x Spectacolul în aer liber pe care-l proecta Teatrul Naţional, nu va mai avea loc din motive de ordin technic.

x Comisia internă a Camerei de Comerţ lucrează la pregătirea proectului de buget pentru noul exerciţiu financiar.

x Din cauza ploii de Duminică, cheta organizată de Soc. „Generala" a funcţionarilor particulari a fost amânată pentru Duminică 27 cor.

Cei înscrişi pentru comisiile de chetă sânt rugaţi a lua contact cu organizatorii.

x Kermeza dela Copou dată Sâmbăta trecută în numele cercetaşilor, n'a fost organizată de cohorta „Mihail Kogălniceanu".

x Pătrânul „moş Columb" casierul organizaţiei naţional-ţărăniste, a fost sărbătorit aseară cu prilejul zile sale onomastice şi pentru împlinirea a 15 ani de activitate în greaua sarcină ce-o are.

Moş Columb a fost înconjurat de d-l prof. N. Costăchescu şi fruntaşii organizaţiei naţional-ţărăniste.

x La secţia II-a a tribunalului s'a judecat ieri procesul birjarului Avram Blumenfeld din str. Broscăriei 35. El era acuzat că a încercat să plaseze o monetă falsă de 20 lei. Birjarul a arătat că a primit banii dela un comisar de poliţie şi nu putea bănui că moneta dată de un poliţist ar fi falsă.

Tribunalul l-a achitat pe acuzat.

x Tribunalul secţia II urmează să se pronunţe azi în procesul fostului factor Petre Zuralei din gara Iaşi.

El este acuzat că ar fi furat un grop de 500.000 lei venit dela Bucureşti spre Bălţi.

x **Alegerile comunale** efectuate ieri în 15 comune din judeţ au dat următorul rezultat:

Liberalii 100 mandate, naţ-ţărăniştii 21 mandate, dizidenţii 7.

In total. în alegerile comunale care au avut loc până acum în judeţul Iaşi, guvernul a obţinut 326 mandate, naţ-ţărănştii 55, gogiştii 4 şi georgiştii 3.

La Ilfov s'au făcut alegeri în câteva comune, reuşind 343 liberali şi 87 naţ-ţărănişti.

x Am relatat la timp procesul dela Consiliul de război Iaşi al studenţilor ieşeni Dumitru Popa, Aurel Huţu, Şuţu Ion şi Oprea Idriceanu, acuzaţi că au aruncat o petardă la cinema „Sidoli".

Primul este condamnat la un an închisoare, iar ceilalţi la câte 6 luni şi o zi închisoare.

Toţi inculpaţii, care sunt menţinuţi arestaţi, au făcut recurs care va fi judecat în cursul acestei săptămâni.

x La spitalul israelit a fost internată fata Mergareta Visternicu, care prezintă o rană serioasă la cap.

Ingrijiţi-vă ochii purtând ochelari

— dela —
Optica ARGUS
LAPUŞNEANU 43
vis-a-vis de Hotel Palace
CALITĂŢI SUPERIOARE
PREŢURI EFTINE

Cinematograful Phoenix
prezintă astăzi cu 15, 10 şi 8 lei 2 mari succese
Mondialul Tenor
Jean Kiepura
Paul Horbiger, Hilde Hildebrand cântă
Un cântec pentru tine
Barcarola
apoi:
Misterul unei crime
cu J AN HERSHOLT
Complectare: Silly Symphonie in Corabia lui Noe

EXPOZIŢIA MONDIALA din CHICAGO

Această expoziţie constitue fără îndoială una din cele mai puternice atracţiuni din anul trecut. Succesul extraordinar a hotărât pe organizatori să redeschidă expoziţia şi în anul 1934, dând astfel din nou prilej la câteva milioane de vizitatori din lumea întreagă să admire atât minunatele clădiri ale expoziţiei cât şi nenumăratele obiecte expuse, care se pot sintetiza laolaltă sub deviza „Un veac de desvoltare şi progres".

Şi Soc. Hamburg-Amerika Linie îşi pune organizaţia ei admirabilă de voiaj în slujba acestui eveniment şi întreprinde numeroase călători spre Statele Unite, atât individuale cât şi colective. Aceste excursii sunt menite în primul rând să dea turiştilor prilej de a vizita expoziţia, dar sunt prevăzute în program şi vizitarea New-Yorkului, a Washingtonului, a cascadelor Niagarei precum şi a altor puncte şi localităţi interesante din America. Ca şi anul trecut are loc şi anul acesta un voiaj colectiv special românesc care va porni în 23 Iulie cu vasul „Deutschland" şi care durează până la 26 August. Preţul de participare fiind foarte redus, Soc. Hapag oferă astfel posibilităţile tuturor straturilor populaţiei, să-şi realizeze visul vieţii; Vizitarea Americei, ţara tuturor posibilităţilor nemărginite.

Prospecte şi informaţiuni cereţi la Biroul de Volaj Hamburg-Amerika Linie S.A.R. Iaşi str. Lăpuşneanu 20. Telefon 134

Luaţi parte la voiajurile „Europa"
cu întreţinere complectă în hoteluri şi restaurante de lux, băi, serviciul, distracţii, etc.
Plecări zilnice dela 26 Mai, individual sau în grupuri, la
Constanţa, Mamaia, Carmen-Sylva, Eforie, Sovata, Herculane, Băile Episcopeşti
INSCRIERI DELA 3 ZILE IN SUS
Informaţiuni, preţuri şi înscrieri la Biroul „EUROPA", la ziarul „Opinia".

ANUL XXX No. 8125

ABONAMENTE
Lei 600 . . . . pe un an
„ 300 . . . . „ 6 luni
„ 150 . . . . „ 3 „

ATELIERELE TIPOGRAFICE
IAȘI. — STR. LĂPUȘNEANU 37

2 (doi) lei exemplarul

OPINIA

Ziar popular cotidian

JOI 24 MAI 1934

ANUNCIURI
se primesc la toate
AGENȚIILE DE PUBLICITATE
și la
ADMINISTRAȚIA ZIARULUI
Iași.—Strada Lăpușneanu 37

Telefoane { Redacția 391 / Administrația 394 / Serviciul de noapte 367

BIBLIOTECA UNIVERSITĂȚII -IAȘI-

IDEI ȘI FAPTE

Copiii sub teroare!

Cazul Evantiei Ionescu continuă să pasioneze opinia publică basarabeană.

Precum am relatat la timp, Evantia Ionescu, elevă la școala normală de fete din Chișinău, a încheiat săptămâna trecută toate socotelile cu viața. Spunându-i-se într'o bună zi la cancelaria școalei respective că se poate considera eliminată, biata copilă și-a pierdut cumpătul și n'a mai pregetat să-și aleagă o moarte teribilă sub roțile unui tren.

— Dar — se va obiecta desigur — s'au mai întâmplat la noi zeci de cazuri similare; s'au mai sinucis elevi și eleve. Dece așa dar, atâta surprindere? Dece s'au dat proporții exagerate tocmai cazului mai sus pomenit?

E foarte adevărat că dela un timp încoace viața școlară de la noi se desfășoară sub semnul sinuciderilor și că pe nimeni nu mai miră gesturile fatale ale adolescenților descurajați.

Nu miră, ce-i drept. Dar înspăimântă grozav. Și ne cutremurăm pe mormintele celor mici care ispășesc cu viețile lor tinere greșelile celor mari.

Cine oare nu regretă moartea tragică a unui copil; cine nu se gândește îndată la vina pe care o poartă părinții și mai ales, dascalii?

Scrisori nevinovate de dragoste — visul sublim al adolescenților; epistolele naive pe care și le-au adresat reciproc fetele și băeții tuturor timpurilor! A venit o vreme blestemată, când și aceste dovezi inevitabile de agitație sufletească și trupească să poată să fie cauza unui sfârșit tragic! Căci sărmana Evantia a fost dată afară din școală, fiindcă directoarea a pus mâna pe o scrisoare de dragoste adresată acest i frumoase, *cuminte* și atât de nenorocite eleve.

O viață de fată pentru un petec parfumat de hârtie, nu vi se pare oare un preț exc - siv de scump, care în nici un caz, sub nici un motiv nu trebuia plătit atât de iremediabil?

Ceiace complică însă lucrurile și constituie elementul de revoltă în cazul elevei Ionescu, e faptul că deastădată directoarea poate invoca ca scuză plauzibilă bucuracșul și nechibzuitul ordin de sus. *Acelor din balcanic care transformă pe elevi în deținuți și pe dascăli în jandarmi.* Acel ordin ccre promovează cruzimea și aprobă procedee sălbatece.

...A murit Evantia Ionescu. A căzut jertfă a neghiobiei oficiale. Câte vor mai cădea oare în curând?

Sau cei în drept se vor desmeteci la timp și vor reveni la sentimente mai bune, mai omenești? Și vor lăsa odată pe copii în pace: să-și caute în liniște de treabă, să învețe carte, să se cu tive și să se instruiască, să depene visuri frumoase și să-și guste din puținele bucurii ale vieții.

I. L. BASARABEANU

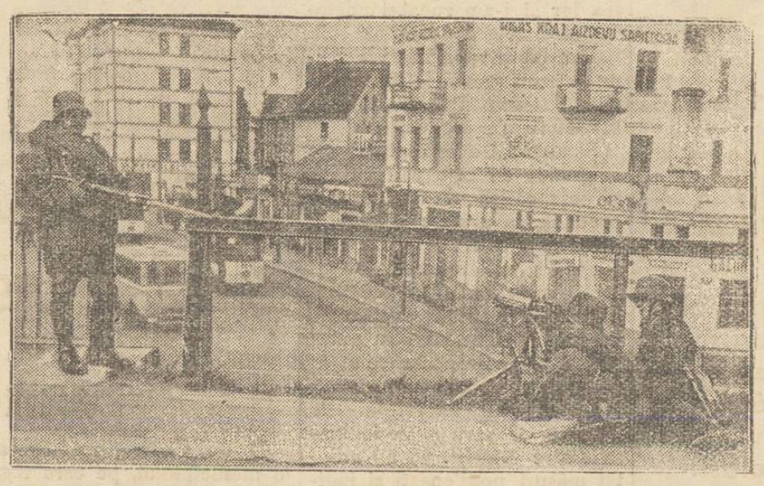

Și în Letonia!

Guvernul Ulmanis din Letonia a introdus dictatura fascistă în toată țara. Celelalte partide a fost desființate și mai ales s'au luat măsuri contra marxiștilor.

Orașele principale sînt păzite de armată. In clișeu: soldați cu puști și mitraliere pe străzile din Riga, capitala Letoniei.

UN ROBINSON AL ZILELOR NOASTRE

Aventura romantică a unui medic german

Un grup de excursioniști californieni plecase să viziteze insulele Galapagos din oceanul Pacific. Și pe o insulă din acel arhipelag vilegiaturiștii americani au avut o surpriză interesantă.

Pe o mică insulă din grupul Galapagos trăesc singure două persoane: doctorul dentist Robert Richter din Berlin cu prietena lui Dora Körwin. Ei au plecat în urmă cu aproape doi ani din Germania, pentru a se izola pe acea insulă și a înfăptui real povestea lui Robinson Crusoe.

Această aventură romantică le a reușit destul de bine. Originala pereche și-a construit un fel de casă de lemn cu două odăi de primitivă înfățișare. Acolo și-au instalat o plită pentru gătit, un pat, masă, scaune.

Doctorul Richter a declarat că se simte admirabil. El și tovarășa sa sânt perfect sănătoși și duc o viață rustică foarte pitorească, — un fel de reintoarcere la natură, cum preconiza Rousseau.

Modernul Robinson și însoțitoarea lui nu se interesează de fel de ce se petrece în restul lumii. Abea acum au aflat că Hitler a ajuns la putere în Germania. Timp de șapte luni n'a venit acolo nici un vapor, așa că cei doi oameni n'au avut nicio știre. Ei au rugat ca vaporul viitor să le aducă jurnale și câteva cărți, în special romane senzaționale.

In felul acesta, retrași de lume, doctorul Richter și Dora Körwin vor să trăească tot restul vieții.

*

Dar cu acest prilej, excursioniștii americani au mai a lat și despre alt caz interesant. Tot în arhipelagul Galapagos, într'o altă insulă mai mică, s'a instalat baroneasa germană Wagner, împreună cu suita ei formată din 60 persoane. Ea s'a intitulat „regina" insulei și trăește într'adevăr ca o suverană, cu ton, lachei, o mică armată, etc. Zilele trecute acest „regat" miniatură a înregistrat primul cetățean. O femeie a dat naștere unui copil de sex masculin. „Regina" Wagner și toată populația au luat parte la serbătorirea acestui eveniment.

După cum se vede deci, mai sânt și în epoca noastră romantici, care încearcă să deie viață legendelor și fantaziei.

O păcăleală plătită

cu jumătate milion lei

Cu prilejul zile de 1 April, un anume Harold Barell din New-York a făcut o păcăleală unui vecin, negustorul Adam Bonnet. Acesta a primit o scrisoare anonimă trimisă de primul, prin care era înștiințat să nu contrateze o anumită afacere, de oarece va fi ucis de bandiți. De teamă, comerciantul a renunțat la afacerea respectivă și astfel a pierdut o mare sumă de bani.

Mai târziu însă a aflat că a fost păcălit de vecinul său. Negustorul s'a adresat justiției cerând despăgubiri pentru dauna pricinuită. Tribunalul i-a dat dreptate, obligând pe autorul farsei la despăgubiri de cinci mii dolari, adică peste jumătate milion lei.

Scumpă păcăleală!

DIN TOATA LUMEA

După ora 2 noaptea. — Un club curios s'a înființat de curând la Londra, subt denumirea de „oamenii nopții". Până acum clubul numără 43 membri, dintre care 14 femei și 28 bărbați.

Aceștia au hotărât un nou și original program de activitate cotidiană. Ei se culcă la ora 6 seara și se scoală la ora 1 noaptea. Iar după ora 2 încep să lucreze fiecare în domeniul lui. Serviciul durează până la 9 dimineață, când respectivii se duc la masă. Apoi până la ora 6 seara se distrează la cinematografe, pe stadioanuri de sport, etc.

„Oamenii nopții" susțin că acest fel de activitate este mult mai avantajos decât ce obișnuit. După ora 2 noaptea, când lumea doarme și e liniște deplină, lucrul se efectuează mai spornic, fără întreruperi de vizite, convorbiri telefonice, etc. Bine înțeles însă, e nevoie de un serviciu, care să se poată preta la un asemenea program nocturn.

*

Revolta câinilor.— Un caz interesant s'a înregistrat la ferma Obrien din Conecticut (Statele-Unite).

Stăpânul fermei și servitorii, supărați de faptul că cei 16 câini nu-și făcuseră datoria cu prilejul unui atac banditesc, s'au răsbunat în mod aspru. Câinii au fost bătuți cu vergi și n'au căpătat de mâncare câteva zile.

Pedeapsa aceasta însă a avut un efect neașteptat. Cei 16 câini s'au... revoltat și au devenit amenințători. Ei au început să latre puternic în cor și se repeziau spre oamenii din casă. Timp de două zile personalul fermei a trebuit să stea închis în vilă, de teama animalelor înfuriate.

In cele din urmă, s'a aruncat hrană în curte și astfel câinii s'au liniștit.

*

Brun și blond. — Actrițele dela Hollywood au lansat o nouă și curioasă modă a coafurei. E vorba de o combinație de șuvițe blonde și brune.

Femeile blonde își văpsesc în negru câteva șuvițe, pe care le aranjează în formă de perciuni la urechi și pe frunte. La rândul lor, femeile brune fac același lucru, văpsindu-și câteva șuvițe în blond.

Moda e originală și a găsit destule amatoare. Ea împăca deopotrivă preferințele pentru blond și brun!...

*

Vreți să divorsați? —Epidemia de divorsuri a luat o asemenea extindere în Statele-Unite, încât un număr considerabil de avocați s'au specializat numai în procese de divors. Astfel în marele orașe americane, se pot citi anunțuri în ziare și tăblițe pe ziduri, cu următorul cuprins:

„Vreți să divorsați? Treceți imediat pe la avocatul cutare din strada cutare. E cel mai bun specialist în materie de divorsuri și vă servește cu prețurile cele mai convenabile".

Unele ziare au găsit cuvinte de protest contra acestui gen de reclamă, pe care-l socotesc lipsit de decență. Totuș reclama e bună și numărul divorsurilor crește mereu.

Cetiți

Ultima oră

Materialul omenesc

în mașinăria socială

Spuneam ieri, într'un articol, că astăzi nu interesează prea mult forma regimului politic, câtă vreme împrejurările rămân neschimbate și mai cu seamă materialul omenesc se menține același.

Dar veți obiecta:—Apoi, tocmai oamenii se schimbă. Vin la conducere elemente noui!

Aceste elemente noui vin în fond și mai totdeauna, cu spiritul „oamenilor vechi". Și vin cu alți beneficiari, în locul celor înlăturați.

Dar nici nu interesează prea mult această categorie a conducătorilor (chiar dacă ar ieși din pământ oameni ideali).

Interesează masa mare, care alcătuește osatura statului; sutele de mii de funcționari care mișcă mașinăria societății, dela sat până la Capitală. Pe aceștia de unde-i schimbi; cu ce-i înlocuești?

O răsturnare de regim, nu poate înlătura materialul omenesc al mașinăriei sociale. Nu poate; n'are de unde.

Și dacă acest material uman e adâncit în păcate, prefacerea năzădjduită nu se mai poate împlini. In orce caz, nu se poate împlini în forma, proporția și timpul năzădjduit.

Pilde se găsesc astăzi și în trecut, la tot pasul.

Și de aceia e o închipuire înșelătoare a omului necăjit, credința că scapă de rău dacă răstoarnă regimul politic.

G.

Cîntarul sincerității

O invenție interesantă

Inginerul englez Richard Middle din Londra a făcut o invenție interesantă denumită „cîntarul sincerității". Este vorba de un aparat, care—după cum pretinde inventatorul — poate arăta în mod precis, dacă o persoană este sau nu sinceră.

Aparatul se bazează pe următorul principiu: dacă omul e sincer, vibrațiile vocale sînt normale. Dacă omul nu e sincer, trebuie să facă un efort pentru a născoci o minciună, sau trebuie să spuie minciuna, ceiace provoacă o ușoară emoție și deci modifică cursul normal al vibrațiilor.

Aparatul inginerului englez are o placă specială pe care se înregistrează vibrațiile. In față, placa posedă un indicator, care se oprește la cuvîntul „Sincer", când ondulațiile sînt normale. Acul acesta se mișcă odată cu schimbarea vibrațiilor, putînd ajunge pînă la capătul opus al plăcii, unde e scris „Nesincer". Dacă indicatorul a atins acea extremitate, atunci înseamnă că omul a spus numai minciuni.

Pentru a se putea face un control atent, persoana trebuie să vorbească tot timpul în fața acestui aparat. Probabil însă că foarte puțină lume se va servi de „cîntarul sincerității!".

Discuții și păreri

Mediul școlar dela noi

tineretul și politicianismul

de *colonel* **Ion Zamfirescu**

Profesorul, dela cel de cătun până la cel de universitate, afară de rari excepțiuni, își face datoria *culturală* de achitare, adică doar atât ca să nu vină prea în conflict cu legea și cu regulamentele și numai atât cât îi îngăduie imperioasele preocupări pe care i le impune politica și situațiile căpătate prin ea. Căci aproape toți profesorii fac politică.

O legătură sufletească între elev și un astfel de profesor nu poate fi, căci acesta e pus urea grăbit, plictisit și prea ocupat de chestiuni de interes personal; iar elevul nu poate privi în el pe îndrumătorul și părintele lui sufletesc, fiindcă îl vede și îl simte străin de el și de școală.

Apoi elevul vede că unii profesori cu adevărat meritoși, care nu fac politică și se ocupă numai de școală și de elevi, sunt nu numai ignorați, dar de cele mai multe ori oropsiți și nedreptățiți chiar de autoritățile superioare școlare, iar câte odată nimiciți de acei din colegii lor cari, sub scutul politicianismului, caută să înlăture din calea lor pe acei cari le fac umbră și ca ar putea să le zădărnicească ambițiile lor nesățioase și necinstite.

Școala dă dar elevului numai cultură și aceia de multe ori ca vai de capul ei, și nicidecum îndrumări de cum trebue să fie ca om și cetățean, față de societatea de neam și țară. Elevul poate să ajungă un savant, dar în ce privește caracterul, mintea, sufletul și moralitatea în general, rămâne un sălbatec care oricând poate fi un element din cele mai periculoase pentru el și semenii lui

*

Și atunci, dacă lucrurile se petrec așa cum am arătat mai sus—căci știți cu toții că așa se petrec—nu e oare cât se poate de ridicolă sau perfidă grija ce-a apucat deodată guvernul și în special Ministerul Instrucțiunei, de îndrumarea morală a tineretului școlar, la aflarea crimei săvârșită în București și care aveau să se mai săvârșească de grupări organizate de elevi din școalele secundare și chiar cele primare?

Cum adică? Domnii cari guvernează țara și cari au în mâinile lor tineretul școlar și instituțiile cari trebuie să le dea nu numai cultura, dar și îndrumarea mintală și sufletească, pentru o viață cinstită, demnă, morală și folositoare lor și țării, nu s'au putut gândi măcar odată în 16 ani, câți su trecut de la războiu, că mocirla politicianistă în care e bălăbăcesc ei și în care au târât toată țara, va otrăvi, perverti și chiar nimici ființa mo-

(Continuare în pagina 2-a)

Doi ani în baie

Cazul curios al unui bolnav

Din Los-Angeles (America) se anunță următorul caz ciudat:

In anul 1932 a fost adus la un spital de acolo un anume Richard Fowless. Medicii l au examinat pe pacient cu multă atenție, dar n'au putut preciza boala. S'a constatat numai că suferințile bolnavului sînt mult mai reduse, dacă stă într'o baie fierbinte.

Pacientul n'a putut fi vindecat, dar pentru a-și micșora durerile el a fost nevoit să facă băi calde. Bolnavul a stat aproape în permanență în apă timp de doi ani, până zilele trecute când a încetat din viață.

A 3-A REALEGERE A PREȘEDINTELUI Cehoslovaciei

Anecdote din viața d-lui Toma Masarik

Mâne 24 Mai, organele constituționale din Cehoslovacia vor alege în demnitatea de președinte al țării, pentru a treia oară, pe bătrânul înțelept d. Toma Masarik.

D. Masarik în etate de 84 ani, s'a identificat în chip desăvârșit cu aspirațiile poporului și deaceia țara face aceasta excepție unică în analele istoriei: a treia realegere consecutivă a unui președinte de republică.

Au apărut numeroase publicațiuni în onoarea d-lui T. G. Masarik, între care și cartea: „Mici istorioare despre un mare bărbat", scrisă de publiciștii I. Herben și I. Match. Extragem câteva anecdote.

Trebue să fii în primul rând realist

Simțul președintelui Masaryk pentru simplicitate și nevoile practice, s'a manifestat și în ultimul timp, cu prilejul vizitei ce Președintele a făcut-o școalei Artistico-industriale din Praga. In unul din apartamentele, atenția președintelui a fost atrasă de o vitrină cu cărți strălucit legate. Rectorul școalei Fratisek Kysela l-a explicat imediat că e vorba de lucrul unor elevi, cari au fost premiați la expoziția de artă decorativă, cari au avut loc la Praga. Elevii și-au făcut singuri proectele pentru legarea cărților. Au aurit singuri scoarțele, le-au desemnat singuri cu fier fierbinte. au efectuat gravurile și au legat singuri cărțile.. „explica rectorul.

Președintele a luat una din cărțile strălucit impodobite din vitrină, a deschis scoarțele și a început să răsfoiască. Deodată câteva file s'au desfăcut și au sărit din carte; și Președintele a constatat sec: Ia să parada cu cărțile. Sunt prost cusute:

„Cu ate cuvinte, e nevoe să fii în primul rând realist.

Inaugurarea secolului al 20-lea

Unul din prietenii lui Masaryk și-a amintit de următoarea întâmplare din viața președintelui:

Era în seara de 1 Ianuarie 1901. La Teatrul Național din

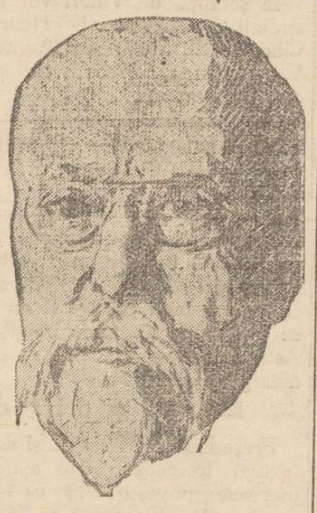

DI. MASARYK

Praga s'a dat opera „Libușa" de Smetana. In vestibul a fost zărită dintr'odată figura svelta a lui T. G. Masaryk, ceea ce a surprins, deoarece profesorul venea în acei ani foarte rar la Teatrul Național. Scriitorul Gamma l-a întrebat ce-l aduce tocmai în această seară la Teatru.

„Este nevoe a se începe anul nou și noul secol cu ceva înțelept", a spus în felul său aforistic Masaryk.

Vestitul pictor cehoslovac Șvabinski a pictat înainte de război pe T. G. Masaryk. Originalul l-a obținut bineînțeles, cel pictat. Când dr. Herben, vizitând pe Masaryk s'a mirat că nu vede portretul lui Svabinski pe zid, Masaryk i-a răspuns: „Am portretul în dulap. Ce vreți să mă privesc toată ziua pe mine însumi?"

Masaryk și cubismul

Președintele Masaryk a vizitat nu de mult o mare expoziție a artei cehoslovace din sălile Asociației „Manes". Cercetând tablourile, Masaryk a intrat în vorbă cu conducătorul cubiștilor cehoslovaci Emil Filla. „De 20 de ani privesc cubismul vostru, a recunoscut președintele, și mereu nu-l înțeleg".

„D-le Președinte, a intervenit maestrul, nu trebue să uitați, că noi pictăm nu numai obiecte, dar și noțiuni.

„Dați-ne pace cu noțiunile, a observat Președintele. „Noțiunile sunt pentru filozofi, și ei s'au ocupat timp de secole cu noțiuni și n'au ajuns la capăt. Cu atât mai puțin pictorii..."

Haina face pe om?

Despre simplicitatea Președintelui Masaryk la îmbrăcăminte, scriitorul Karel Capek povestește:

Odată l-am întrebat pe Președinte de ce poartă mereu tunica simplă, închisă până la gât. Președintele mi a răspuns imediat: Vreau să mă simt cât mai comod. Când îmbrac tunica până la bărbie, nu trebuie să-mi leg cravata, n'am nevoe să port o vestă, nu trebue să aleg stofe pentru haine noui, nu trebue să le încerc, etc. Iar cât privește cizmele înalte, cel puțin nu am nevoe de șnururi. Trag cizmele și gata, sunt îmbrăcat.

Când Președintele s'a întors la Praga în Decembrie 1918, un mare număr de croitori de prima clasă s'a prezentat la Hrad și au oferit arta lor de maiștri-croitori, cerând să devie „furnizorii curții".

«Nu, nu», a refuzat președintele cu un gest hotărât. Imi voi coase hainele mai departe la acei croitori unde am făcut datori înainte de război!

Masaryk operator chirurg

Celebrul operator vienez, prof. Lorenz a scris după războiu în «Neue Freie Presse» un articol despre Masaryk. A descris cum în timpul când îna era asistent, au venit la el doi studenți și i-au cerut să le dea o lecție particulară. Unul din acești studenți era Tomas

(Continuarea în pagina II-a)

Cămașa aceasta să fi fost *într'adevăr* eftină?

Asta se poate vedea numai după două-trei spălături, Intrebarea e cum trebue spălată ca să se păstreze cât mai bine? Cu fulgi de săpun LUX! LUX păstrează toată elasticitatea țesăturilor de mătase naturală sau vegetală.

Numai **LUX**

pentru lingeria fină

BURTĂ UȘURATĂ POFTĂ DE MÂNCARE **Apă de BREAZU**

DECONGESTIONANT AL ORGANELOR DIGESTIVE GLANDE ȘI ANEXE - 1/2 PÂNĂ LA UN PAHAR DIMINEAȚA PE NEMÂNCATE

Moartea șoarecilor și a șobolanilor prin **BINICID**

Produsul cel mai sigur și mai eftin
Fabricația: Stabilimentele **Industriale Moskovits S. A. Oradea**
De vânzare la toate drogueriile și farmaciile

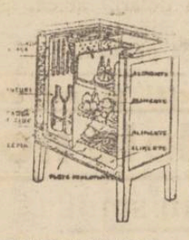

Pentru stimularea consumului gheței, desfacem sub preț de cost dulapuri frigorifere brevetate

„IDEAL"

izolate cu plută, cu următoarele prețuri fixe:

TYP UNIC LEI 1.500 BUCATA și
TYP DUBLU „ 2.500 „

„GHIAȚA" S. A. R. Iași Abator

Publicație

50% reducere din taxele tarifelor întregi acordă calea ferată dela 17 Mai ora 0⁰⁰ la 22 Mai 1934 ora 24⁰⁰ inclusiv și dela 26 Mai ora 0⁰⁰ la 29 Mai 1934 ora 24⁰⁰ inclusiv, pentru toți călătorii și pe toate liniile, fără nici o restricție și nici o viză. Ad. No. 52920 R. A. 1934.

Regia Autonomă C.F.R

SALONUL DE CORSETERIE
Fany Dunavețchi
din str. Mărzescu 6 (etaj)
EXECUTĂ IREPROȘABIL:
CORSETE, BURTIERE, SUTIENE, CENTURI MEDICALE ETC., CU
Prețuri foarte convenabile.

Fabrica de cherestea WAISMAN
S. I. N. C.
PARCHETE DE STEJAR
neintrecute în execuție și calitate
PREȚURI EXTREM DE AVANTAJOASE
Mare depozit de cherestea, esențe tari și moi
Fabrică de obezi curbate. Fag aburit. Uscătorie specială. Materiale lemnoase pentru rotărie.
Materiale pentru dogari.
DEPOZIT DE LEMNE DE FOC
Iași, Șoseaua Moara de Foc No, 18—28
Telefon 271—272

Marea Colectură
Gheorghe Stănoiu
DIN IAȘI
Str. Lăpușneanu No. 20 (Fost Magazinul Cristian)
anunță Onorata sa clientelă că a pus în vânzare lozurile cl. II și roagă jucătorii să-și preschimbe din timp lozurile—spre a evita aglomerația din ultimele zile înaintea tragerei.
Telefon No. 134

Discuții și păreri

Mediul școlar de la noi

(Continuare din pag. I-a)

rală și spirituală a tineretului?

Ba s'au gândit, fiindcă noi, cel cu dor și drag de binele țării și al neamului, prin presă și prin viu grai, necontenit le-am atras atențiunea asupra consecințelor la care expun țara și neamul prin imoralitatea lor și i-am rugat și îndemnat să înceteze odată.

Dar febra rapacității le-a ținut mereu mintea întunecată până în momentul când *inevitabilul* s'a produs.

Și atunci i-a apucat și pe ei groaza de cele petrecute și în perspectivă de a se mai produce, ca urmare a pildelor nenorocite ce au dat; dar cum mintea și sufletul le sunt încă încătușate de mirajul ademenitor al guvernărilor bazate pe jaf și nelegiuire, nu s'au putut hotărâ să ia măsurile ce'e adevărate, cari trebuiau să salveze sufletul tineretului de cea mai grozavă și periculoasă dintre rătăciri. Ci au edictat măsuri polițienești și judiciare represive contra elevilor, ca să le bage *cu teroarea* mintea în cap și sentimentele cele bune și nobile în suflet.

Nici măcar în acest moment atât de critic pentru viitorul neamului și țării noastre, n'au putut d-nii politicieni să fie sinceri, înțelepți și cinstiți, ci au căutat și acum să trișeze adevărul și realitatea cu minciuna și perfidia.

Nu, d-lor politicieni nu cu amenințări și sancțiuni severe, se va lecui sufletul și mintea tineretului școlar, pe care dvs. timp de 16 ani, l-ați otrăvit și conrupt cu pildele faptelor dvs. imorale și nelegiuite.

Ci căutați să înlăturați imediat din actele dv. de guvernământ, necinstea, nedreptatea, nelegalitatea, jaful, risipa, minciuna, nepotismul și favoritismul, sinicurismul, lichelismul, bunul plac, abuzul și tot cortegiul ticăloșiilor și fără delegilor ce ați comis până acum. Și aplicați sancțiuni severe și imediate tuturor acelora cari vor mai jefui și risipi avutul obștesc, sau vor mai călca legile, sau vor mai face nedreptăți. Și fiți siguri că atunci, totul se va îndrepta ca prin farmec, inclusiv sufletul și mintea tineretului, care, având numai pilde bune și morale, se va influența de ele în bine și va lua drumul, care'i va duce pe ei și țara pe care vor conduce-o mâine, spre înălțare și fericire.

Faceți acest gest d-lor politicieni — singurul care e salvator — căci altfel se va abate asupra Dvs. și a urmașilor dv. blestemul unui neam întreg.

Colonel Ion Zamfirescu

EU întrebuințez numai apa de colonie **extase**

Eau de Cologne
extase
un produs desăvârșit
un parfum modern!
PRODUS DE PARFUMERIE NORTIER

DOCTOR
Corneliu Stoian
Genito-urinare, sifilis, venerice
Consultații 4—7
strada I. C. Brătianu 53

DURERI DE SALE

Sunt inerente muncitorilor. Mereu aplecați, muncind incontinuu, după o zi de muncă intensă, seara când merg să se odihnească încep durerile de mijloc. Atunci este momentul să se aplice pe părțile dureroase SLOAN'S LINIMENT și... în câteva minute durerile dispar, ca prin minune. SLOAN'S LINIMENT pătrunde imediat în țesuturi împrăștiind o căldură binefăcătoare și o senzație de ușurare pe care cu nimic altceva nu o puteți obține.

SLOAN'S LINIMENT
este întrebuințat în toate țările.
Pentru cei suferinzi de Lumbago, Sciatică, Dureri musculare. Reumatism este o binecuvântare fără seamăn.
Milioane de suferinzi datoresc produsului, SLOAN'S LINIMENT liniște și sănătate.
Celui bogat ca și celui sărac nu trebue să-i lipsească în casă un flacon de Sloan's Liniment.
La farmacii și droguerii — Lei 75 flaconul

SLOANS LINIMENT NIMICEȘTE ORICE DURERE

Complicațiuni și temporizări
în anchetarea afacerii Skoda

După cum am anunțat ieri s'a întrunit comisia parlamentară de anchetă în afacerea Skoda.

S'au citit unele rapoarte și s'a hotărât interogarea d-lui colonel Drăgănescu, care subt amenințare, ceruse d-lui general Uică niște acte privitoare la această afacere.

Deasemenea s'a decis citarea a numeroși politicieni, printre care d-nii Manin, Vaida, Madgearu, Mirto, gen. Cihoski etc.

S'a mai hotărât să se intervină la ministerul apărării naționale, ca să trimită comisiunii memoriul alcătuit de Bruno Seletzky. Intrucât privește audierea acestuia ea se va face în momentul când comisiunea o va socoti necesară.

In ședința de Vineri vor fi audiați d-nii generali Henri Cihoski, C. Ștefănescu-Amza, V. Rudeanu, Macovescu și col. Drăgănescu.

x Comandați clișeie la ziarul „Opinia".

Coloniile școlare și hrană substanțială pentru copii

Activitatea serviciului sanitar al Iașului

D. dr. Cădere, medicul șef al municipiului, pe care îl găsim în plin lucru, e preocupat de câteva probleme foarte serioase.

Colonii școlare

In primul vând vine problema coloniilor școlare. Ar voi să trimită cât mai mulți copii debili și sunt mulți, dar mijloacele sânt restrânse. Medicul șef depune toate stăruințelor pe lângă ministerul sănătății, Municipiu și Spiridonie, și cu toate greutățile, un număr mare de copii se vor recrea în vacanță.

Se știe că din inițiativa d-lui dr. Cădere, s'au îngrijit un număr de copii, ai căror șefi de familie se găseau bolnavi de tuberculoză.

Hrană pentru copii

D. dr. Iamandi, medicul despărțirii a treia, a comunicat medicului șef un fapt foarte impresionant.

D. dr. Iamandi a angajat un restaurant, unde trimitea un număr de copii să ieie o masă substanțială. Mâncarea a fost controlată zilnic de medicul despărțirii a treia. Dar medicul a avut de furcă cu unii copii evrei, ai căror părinți refuzau să-și trimită copii la un restaurant creștin. A trebuit ca medicul să depuie o muncă mare, pentru a convinge pe acei părinți că mâncarea e compusă numai din carne de vacă și cumpărată chiar dela măcelari evrei.

Combaterea pelagrei

Combaterea pelagrei preocupă deasemenea pe d. dr. Cădere. D-sa a cerut medicilor comunali de a avea grijă de bolnavii de pelagră cari se prezintă lor.

Chinina, unicul remediu, e pusă la îndemâna medicilor.

In ultimele zile s'au declarat mai multe cazuri de scarlatină.

Printre bolnavi se găsesc și doi oameni maturi.

Medicul șef al municipiului a luat toate măsurile pentru încercuirea epidemiei.

DAN

In timpul procesului
un pungaș își jefuește avocatul

Chișinău 23 — Ieri s'a desbătut la tribunalul local procesul îndrăznețului pungaș M. Furtunianschi.

In timpul desbaterilor, acesta a scos din buzunarul avocatului său d. Kleinbart, portofe'ul cu bani.

Judecătorul a hotărât conexarea procese'or, astfel că Furtunianschi se va alege cu o condamnare mai severă.

Un premiu pentru avocați
instituit de d. Ionel Teodoreanu

Distinsul penalist și literat d. Ionel Teoreoreanu, membru în Consiliul Barolui, a binevoit a institui un premiu anual de una mie lei, care se va numi „Premiul Ionel Teodoreanu" și care se va acorda unui tânăr avocat, ce se va fi distins în materia dreptului penal, prin pledoarii meritorii.

Pentru anul judiciar în curs, solemnitatea decernărei acestui premiu, a fost fixată pentru ziua de Sâmbătă 26 Maiu 1934, ora 15, în sala Bibliotecei Baroului.

Comisiunea pentru acordarea acestui premiu, se compune din D-nii:

1. Petru Pogonat, Decanul Baroului ca Președinte,
2. Ionel Teodreanu și
3. Primul Procuror al Tribunalului Iași.

Monstrul din Scoția
provoacă o căsătorie

Până acum faimosul monstru de la Loch-Ness a pricinuit un proces de divors și două sinucideri. Iată însă că a provocat și un caz mai puțin trist.

Astfel, după cum se anunță din Liverpol, zilele trecute s'a celebrat acolo căsătoria tinerilor Evlyn Ewans și William Blakman. Aceștia s'au întâlnit pe malul lacului de la Loch-Ness, unde veniseră amândoi cu speranța de a vedea jivina ciudată. Tinerii s'au plăcut și au decis să se căsătorească.

Rămâne de văzut dacă mai târziu nu-și vor spune că a fost vorba într'adevăr de... un monstru.

Informații

x **Alegeri comunale** — Pentru ziua de 3 Iunie, au fost fixate alegeri în următoarele comune: Andrieșeni, Aroneanu, Baltați, Bădeni, Cârjoaia, Coarnele Caprei, Cogeasca, Comarna, Covasna, Glăvănești, Hodora, Letcani, Lungani, Mogoșești, Movileni, Pocreaca, Prigoreni, Prisăcani, Spineni, Țigănași, Vânători, Uricani și Bucium.

Ultima zi pentru depunerea listelor e la 25 Mai.

Intrucât data alegerilor trebuia anunțată cu 20 de zile înainte, partidul național-țărănesc a protestat la ministerul de interne cerând ca, în conformitate cu angajamentul luat, să fie anulate alegerile pentru neanunțarea la timp a datei fixate.

x *Societatea „Cantina Școlară"* ne roagă să arătăm că spectacolul anunțat pentru ziua de 27 Mai la Teatrul Național cu piesa *Revoluție în Mânăstire* va avea loc irevocabil în ziua de *Vineri 25 Mai* orele 9 seara. Biletele vândute sunt valabile.

x Autoritățile școlare au dispus să se facă o anchetă severă la școala normală de fete din Chișinău, pentru a se stabili împrejurările eliminării i sinuciderii elevii Evantina Ionescu.

Ancheta va fi condusă de d. inspector general școlar d. Macovei.

x La serviciul sanitar c. f. r. s'a complectat tabloul ceferiștilor și copiilor de ceferiști, cari în grupuri se vor bucura de recreație în timpul acestei veri.

Comisiunea de repartizare a fost prezidată de d. dr. Nubert, medicul șef al regiunii ceferiste.

A 3-A REALEGERE A PREȘEDINTELUI Cehoslovaciei

(Continuarea din pagina 1-a)

Masaryk. La una din lecțiuni s'a făcut disecție.

La Masaryk cuțitul a alunecat deodată și a tăiat prea adânc.

„Dacă ați tăia astfel un om viu, a pus Lorenz, nu s'ar mai scula".

In amintirile din articolul menționat, prof. Lorenz adogat: „In timpul războiului Masaryk a făcut același lucru cu Austria. A tăiat-o ca să nu se mai scoale niciodată".

Președintele Masaryk a cetit articolul și a trimis lui Lorenz o corectură prietenească: „Vă înșelați, ea deja era un cadavru".

Președintele și soldații

Cu prilejul manevrelor armatei cehoslovace la Kromerziz, generalitatea a propus Președintelui Masaryk să cerceteze desfășurarea lor cu automobilul, având în vedere distanțele ce erau de parcurs.

„Vă închipuiți c'o să merg cu automobilul printre soldați?" a întrebat Președintele. Aceasta n'o voi face. Vom merge călare.

Cu câțiva ani mai târziu generalul Cecek a convins pe Președinte cu prilejul unei treceri în revistă a trupelor în Slovacia, să facă revista din automobil. După revistă, Președintele a tăcut mult timp, ceea ce a fost considerat ca un semn că nu e mulțumit.

Deodată Președintele a spus: „Să știți că pentru ultima oară am trecut trupele în revistă cu automobilul. Să călă oresc cu automobilul printre soldați, ce vor crede de mine băeții? Asta a făcut-o Cecek, ca să meargă singur că are!".

Masaryk și detectivii

Președintele Masaryk și detectivii formează titlul a numeroase povestiri în cartea menționată. Ele arată că Masaryk este foarte nemulțumit, când organele de poliție se îngrijesc de siguranța sa și trimit detectivi care să-l însoțească dela oarecare depărtare. In timpul călătoriei lui Masaryk în Grecia și Palestina; Ministrul de Interne a reușit ca Președintele să admită a fi însoțit de un detectiv, de unul din cei mai capabilii detectivi din Praga. Protestele Președintelui n'au ajutat. Și el a trebuit să asculte poliția. A făcut cel puțin următorul lucru: Inainte de plecare l-a chemat pe detectiv, a lăsat să-i fie prezintat și l-a făcut de atent, că a trebuit să-l ia cu sine, deoarece domnii au voit, dar să știe că nu pleacă decât într'o călătorie de reconfortare și că grija lui principală trebue să fie, să nu fie zărit de președinte.

Deaceia detectivul a călătorit în timpul drumului pe Marea Adriatică pe proră. Totuși s'a întâmplat că Președintele l a observat în timpul unei primblări de bord: detectivul dormea dus pe un scaun portativ. Președintele a trecut lângă el în vârful degetelor. Abia când a ajuns departe, Președintele a râs și a spus secretarului: „Să dați seamă de acest om. Dacă i se va întâmpla ceva pe drum, am avea o daraveră grozavă cu Ministrul de Interne".

Acolo unde s'a făurit războiul

In împotrivirea sa față de amintirile dela Habsburgi, Președintele Masaryk a rămas consecvent. După cum a refuzat în 21 Dec. 1918 la gara Wilson, o trăsură rămasă dela împărat, tot astfel a refuzat în 1919 să vadă castelul Konopište de lângă Benešov, unde a vizitat pe un amic. După masă, s'a hotărât o plimbare. „N'ați dori să vizitați Konopište?" Nu, a răspuns prin o clătinare din cap Președintele.

Societatea a ajuns la pădurea Neagră, care ține de Konopište. Societatea a vroia să treacă prin pădure. Insă președintele a arătat faimoasa sârmă, care oprea mai înainte intrarea și a spus: „Acolo e Konopište. Acolo nu mă duc".

Și societatea și-a continuat drumul pe șosea. (Ceps).

x Distinsul publicist d. Ion Dafin a pus sub tipar volumul al treilea din *„Iașul cultural și social"*.

O crimă misterioasă

Cadavrul unui tânăr spânzurat de un stâlp

Bălți 33.— Organele polițienești din localitate au fost informate că în apropierea orașului e spânzurat de un stâlp telefonic cadavrul unui tânăr,

Imediat a plecat la fața locului un comisar. In hainele mortului s'a găsi un carnet militar pe numele Sofrone Nebel, în etate de 20 ani.

Intrucât cadavrul prezintă răni cauzate de un corp contondent, se crede că Nebel a fost ucis și apoi spânzurat.

Se fac cercetări.

Situația sanitară

a orașului și județului Vaslui

Vaslui.—După ultimile statistice încheiate de serviciul sanitar local, situația sanitară a orașului și județului no tru este următoarea: In oraș s'a declarat un caz de erizipel și un caz de gripă.

In județ: 73 cazuri de rugeolă declarate în 10 comune; 7 cazuri tusă convulsivă declarate în 3 comune; 5 cazuri scarlatină declarate în 3 comune și un caz de difterie declarat într'o comună.

D. Dr. A. Teodoru, medicul primar, a luat măsuri pentru combaterea epidemiilor.

CALEX

VARA

preferați numai recunoscutele produse ale fabricei de ciorapi și flanele

TRINACO

Ciorapi dame: din fil d'ecosse englezesc, și mătasă originală „Bemberg", în culorile anului curent 1934.
Ciorapi bărb.: din aţă pură englezească, cu talpă dublă, întărită.
Cămăși sport: Confecționare ultra modernă și lavabile.
Flanele Macco: Elastice și absorbante.
Fabricație specială în *Șoseterie:* Țesătură rezistentă, modele frumoase și garantate la spălat (indanthren).

TRINACO N T C TRADE MARK

„TRINACO"
FABRICĂ DE CIORAPI ȘI FLANELE DIN CERNĂUȚI
Sucursala IAȘI
Str. Ștefan cel Mare No. 11

Un controlor ceferist

aruncat din tren

Actul criminal de pe linia Vatra-Dornei

Astă noapte după trecerea trenului accelerat 58 Cernăuți-Vatra-Dornei, în apropierea stației Prisaca-Dornei un ceferist a găsit lângă linie un om grav rănit, care se afla în nesimțire.

Informând postul de ajutor, victima a fost transportată la un canton unde s'a putut stabili că este funcționarul Lazăr Chihulca șef de birou la inspecția Cernăuți.

Readus în simțuri, funcționarul a declarat că fiind delegat cu controlul în accelerat 58, în stația Prisaca Dornei a observat un individ suspect care încerca să se strecoare în tren fără a fi observat.

Controlorul a coborât din tren pentru a urmări mai bine pe individ, care într'adevăr s'a urcat în tren.

Când trenul s'a pus în mișcare, d. Chihulca a încercat ă urce. In acel moment a primit însă o lovitură puternică în cap cu un corp dur din partea necunoscutului care se afla ascuns după ușă.

Ceferistul are mâna și piciorul stâng, rupte.

Starea lui e gravă. S'au dispus cercetări pentru descoperirea criminalului. *z, ds.*

25 medici, avocați, ingineri și studenți din Cernăuți

aduși la Iași, sub învinuirea de propagandă comunistă

Zilele acestea au fost aduși la Iași un număr de 25 tineri intelectuali, membri ai unei organizații comuniste descoperită recent la Cernăuți.

Sunt printre ei medici, avocați, ingineri, studenți, etc.

Aceștia erau constituiți într'o asociație numită „Intelectualul comunist". Conducătorii acestei societăți erau d. dr. I. Bernfeld, dr. Herencritz, ing. Solomon, stud. Ana Copelman, Mic Henry, etc.

Ceilalți sunt avocați și studenți la facultățile din Cernăuți.

Scopul acestei asociații era propaganda comunistă în pătura intelectuală, redactarea de broșuri, manifeste, etc.

La percheziția făcută la sediul asociației și la domiciliul membrilor s'a găsit un bogat material subversiv; aparate de imprimat, diverse corespondențe, etc.

Se crede că această organizație ar fi în legătură cu multe filiale din țară, cărora le furniza materialul de propagandă.

Toți cei arestați au fost aduși la consiliul de război din localitate, care le-a emis mandate, în baza cărora au fost depuși la închisoarea militară.

Ei se află în cercetarea cabinetului de instrucție, de pe lângă parchetul militar.

d. zelea

Facultatea agricolă trebue redată Iașului

Părerile d-lor miniștri Sassu și Inculeț

Cu prilejul vizitei ministeriale dela Chișinău, s'a discutat și chestiunea facultății de agronomie. D. Sassu, ministrul agriculturii, a declarat:

—„Această facultate e ca un om cu joben, dar cu picioarele goale. Facultatea trebuește redată Universității din Iași. Fermele acestei facultăți, vor trebui redate proprietarilor respectivi".

D. I. Inculeț, ministru de interne, a spus:

„Principial sunt de acord cu d. Sassu. Cred însă că trebue lăsați la Universitatea din Iași primii 4 ani și numai al 5-lea, anul de practică, să fie urmat de studenți la Chișinău".

D. Inculeț a precizat chiar, că cei 4 ani de studii la Universitatea din Iași îi crede necesari, pentruca studenții să poată apoi face numai cursurile practice în capitala Basarabiei.

DACĂ NU VEDEȚI IN VITRINA Magazinului Gallia celace vă trebuie,

Intrebați în magazin; Veți găsi cu siguranță

mătasea ce vă trebue, la prețul pe care voiți să-l plătiți.

GALLIA IAȘI Cuza Vodă 83

INFORMAȚIUNI

x *Azi dimineață la ora 9 jum. a sosit cu avionul la Iași d. Radu Irimescu, subsecretar la ministerul aerului, însoțit de d. general Sichitiu.*

D lor au fost conduși de d. comandor Argeșanu în întreaga flotilă pe care au inspectat-o.

La ora 2 p. m. d. ministru Irimescu și d. general Sichitiu părăsesc Iașul, fiind deplin mulțumiți de cele constatate la flotila locală.

x D. prof. Aurel Golimas președintele Asoc. licențiaților Universitari, aduce la cunoștința licențiaților nevoiași că existând la casieria societății un fond, provenit din chermesa organizată săptămâna trecută, pot face cereri de ajutorare, care vor fi satisfăcute.

Tot odată d. Golimas mulțumește acelor care au contribuit la reușita chermesei.

x *Moarte subită.* — In str. Socola 1 a încetat subit din viață lucrătorul ceferist Ilarion Pascarenco în etate de 37 ani.

x Mâne la ora 5 după amiază se întrunește la primărie consiliul de higienă al municipiului.

x In ultimele 7 zile s'au declarat în oraș 5 cazuri noui de scarlatin. Bolnavii au fost internați în spitalul „Izolarea".

x Fostul senator de Vaslui d. Emilian Popescu, a trimis o scrisoare d-lui prof. P. Andrei, președintele organizației naționaliste țărăniste, prin care roagă să i se primească demisia din club.

In acelaș timp a făcut o cerere d-lui prof. V. Bulgaru, președintele organizației georgiste din Vaslui, pentru a fi primit în această organizație.

x Concertul Baritonului Mircea Gârcineanu—a fost amânat pe ziua de 2 Iunie.

x Comitetul sindicatului ziariștilor ieșeni este convocat în ședință pentru azi, Mercuri la ora 7 p. m.

x Curtea de apel secția II a stins ieri prin amnistie procesul de calomnie prin presă intentat d-lui Al. Mavrodi, subsecretar la președinția Consiliului, de d. Pantelimon Halipa fost ministru.

x Cabinetul II instrucție a terminat cercetările în legătură cu incendiul dela orfelinatul evreesc din str. Mărzescu.

Ancheta judiciară n'a putu stabili dacă focul a fost pus.

In consecință afacerea a fost clasată.

x D. Prof. *N. Costăchescu* fost ministru al Instrucțiunii însoțit de d. Prof. V. Petrovanu, Traian Bratu și I. Botez, au vizitat ieri după amiază *expoziția pictorului Briese.*

x Parchetul local a primit un denunț cum că la Odorhei funcționează un avocat cu diploma eliberată de facultatea de drept din Iași.

Dar sunt indicii că diploma ar fi falsă. In consecință s'au cerut lămuriri la facultatea din Iași.

x La primărie s'a oficiat căsătoria civilă a d-lui V. C. Iftimie grefier la trib. Iași, cu d-na Elena Chirilă, fostă Pojar. Martori au fost d-nii Gh. Chirițescu și d. avocat Al. Nuță.

x **Conferințele la biserica Sf. Ilie.** — Joi 24 Mai ora 6 p. m. are loc cea de a unsprezecea conferință din cele organizate de Societatea Clerului „Ocrotirea". Va vorbi despre „Idealul Creștin" Părintele N. Donos, profesor al Seminarului „Veniamin".

Conferința va fi încadrată de frumoase bucăți muzicale executate de corul Seminarului sub conducerea Părintelui Gr. Panțiru, artist al muzicei bisericești. Bunii creștini sunt rugați a lua parte.

x Parchetul a trimis în judecată pe d. Alex. Alias din fundacul Bădăreu, învinuit a fi autorul unui furt la cofetăria „Corso".

Gospodinele practice

primesc cu plăcere sfaturi bune cu prilejul nenumăratelor vizite sau recepții. Astfel, în lumea întreagă, ele află cât de repede și sigur a ajutat ASPIRINA împotriva bolilor provenite din răceală, — împotriva reumatismelor și gripelor. ASPIRINA are o reputație mondială: Este tableta mică dar cu efectul neasemuit de mare!

ASPIRIN veritabilă numai cu crucea

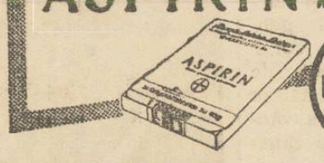

Domnilor!

Pentru d-voastră avem COSTUME, calitățile cele mai bune, ale renumitei firme

Langer Frères

Reprezentanța pentru întreaga Basarabie o are magazinul de manufactură

Lafayette

Chișinău, str. Alex. cel Bun 104

Sentimente și idei, între Franța și România

Conferințele d-lui prof. P. Dragomirescu la Paris și Lyon. — Câteva ecouri interesante

In baza schimbului de profesori, d. Petru Dragomirescu, distinsul profesor și fost decan al facultății de drept, a petrecut mai bine de o lună în Franța.

Putem da oarecare amănunte.

Două conferințe

D. Dragomirescu a conferențiat la Paris, Lyon și Nancy, cu un succes strălucit. Și-a ales două subiecte interesante: *Concordatul preventiv* și *Protecția deponenților.*

Se pare că în Franța, domnea o părere cu totul greșită despre concordatul preventiv de la noi. D. Dragomirescu a reușit să risipească atmosfera rea, convingând mai ales pe profesorii francezi, că la noi, concordatul preventiv nu dăunează creditul.

A doua conferință, „protecția deponenților", e de mare actualitate în Franța ca și la noi. Și în Franța, multe bănci se închid, deponenții sânt deposedați de avutul or, iar direcțiunii se amuză. Cu competință, d. Dragomirescu a analizat situația creată, și a propus soluțiuni de îndreptare. Această conferință a fost ascultată cu o și mai mare atențiune. Cei mai celebri profesori și-au luat note, și după conferință au făcut cerc în jurul d lui Dragomirescu, discutând această problemă.

Presa franceză a dat conferințelor o largă ospitalitate; și colonia română a fost pretutindeni în complect, unind aplauzele cu cele ale francezilor.

Amintiri despre Iași

La Lyon, d. Dragomirescu s'a întâlnit cu d. *Josserand,* decanul facultății de drept, care a fost acum câțiva ani la Iași, când d. Dragomirescu se găsea decan. Bucuria d-lui Josserand care e tot decan, a fost extrem de mare. S'a vorbit de *Iași,* pe care d. Josserand nu l-a uitat și îl consideră ca un *oraș francez,* în care se simțea ca acasă.

Viața la Paris

Tocmai când scriam aceste rânduri, comunicate de un prietin, ne întâlnim cu d. Dragomirescu. Felicitând pe distinsul și simpaticul profesor pentru succesul obținut, îl rog să-mi dea câteva impresii despre viața dela Paris.

Cu amabilitate, d. Dragomirescu ne spune:

— „Și Parisul trece printr'o grea criză economică. Viața e eftină și sunt mai puțini străini ca altă dată. Dar Parisul rămâne același incomparabil centru de mare civilizație și cultură".

In privința teatrului, d. Dragomirescu ne spune că a asistat la piesa *Coriolan,* jucată la Comedia franceză și nu va uita acel ansamblu artistic, care nu găsește asemuire.

La Lyon

La Lyon, d. Dragomirescu a fost invitat la o ședință de *rotarieni,* primit cu entuziasm la masa frățească, cu toate că se știa că d. Dragomirescu nu e rotarian. — Masa frățească, veselă și spirituală, așa cum îi place lui cc. Costică Meissner, dar cu o variantă: la masa rotarilor din Lyon s'au ținut și conferințe.

Eu prefer pe *rotariștii* ieșeni!

DAN

Peste două zile

începe noua serie de mari premii și atractive oferite cetitorilor ziarului „OPINIA".

Informații

x *Accident.*— La spitalul israelit a fost adus d. I. Marcovici din str. Crucei 20, care și-a opărit brațele și picioarele cu apă fiartă.

x Inspectoratul școlar anunță că toți candidații la examenele de bacalaureat, care au fost respinși în cel mult 4 sesiuni, sau care pentru diferite motive n'au participat la examenele precedente, sunt obligați a se înscrie la școlile secundare unde au urmat cursurile până cel mai târziu 31 Maiu a. c.

x *Pensiile și salariile.*— La administrația financiară n'a sosit până azi dimineață niciun acreditiv pentru plata pensiilor pe luna Maiu. S'au făcut intervenții telefonice la Casa generală de Pensiuni și s'au primit asigurări că până Sâmbătă 26 Mai, plata pensiilor va începe la Iași.

Cât privește achitarea salariilor pe luna Mai, acreditivele respective vor începe să sosească cu începere de Marți 29 Mai.

x *Accident de circulație.* In str. Ștefan cel Mare a fost călcată de un vehicul, bătrâna Maria Horvath din str. Tăcuta 9. Victima a căpătat leziuni serioase și a fost transportată la spitalul Sf. Spiridon.

x **Hemoroizi interni și externi** se vindecă și dispar în urma unui tratament făcut cu RECTIN (pomadă sau supozitoare RECTIN vindecă leziunile, calmează durerea și vă scutește de intervenție chirurgicală. *Depozit Farm. Dr. D. Beceanu Piața Halei.*

x Știți că aspirina părăsește nedescompusă stomacul și de abia în intestin își începe efectul curativ la toate răcelile?

Faptul este important, căci prin aceasta nu poate fi atacat stomacul niciodată.

Semnul veritabilelor tablete Aspirin este întotdeauna crucea Bayer.

x Când aveți dureri de șale, faceți o baie caldă ca să se destindă mușchii și să se deschidă porii.

Apoi se aplică pe partea dureroasă o compresă îmbibată cu Sloan's Liniment.

A doua zi dimineață durerile vor fi dispărute.

CEL MAI BUN ANTINEVRALGIC, CU EFECT IMEDIAT

JAWOL

Cinematograful Phoenix

prezintă astăzi cu 15, 10 și 8 lei 2 mari succese

Mondialul Tenor

Jean Kiepura

Paul Horbiger, Hilde Hildebrand cântă

Un cântec pentru tine

Barcarola

apoi:

Misterul unei crime

cu J AN HERSHOLT

Complectare: Silly Symphonie in Corabia lui Noe

MOTOCICLETĂ ARIEL supersport ultimul tip de vânzare, fix 25.000. Scriban, strada Manolescu, 4.

ADMINISTRATOR Păduri toate esențele energic, autoritar, pază păduri, exploatări rose extrageri, reimpăduriri, cherestegiu, comptabilitate, *comerșializări lemnărie,* 13 ani practică, experiențe, excelente certifica e și garanții, caut post, pretențiuni modeste.

Adresați A. Olteanu p. Grigorescu Sf. Aftanase 21 Iași.

DAU DE SUFLET o fetiță de un an. A se adresa la ziar.

DE INCHIRIAT imobilul din Iași str. Galațanu No. 10, compus din 2 camere, bucătărie și atenanse. Informațiuni avocat I. Serafimi, str. Sf. Sava Nr. 15

DE INCHIRIAT o cameră spațioasă, nemobilată, în str. V. Conta No. 13, în curte, pe scări. A se adresa la ziar.

PERDUT mare câine de vânat, alb, urechile cafenii, pată cafenie pe spinare. Aducătorului răsplată. Scriban, strada Manolescu No. 4.

Știri polițienești

FURT.— D. locot. col. C. Mihailescu din str. Trei Erarhi 4, a reclamat poliției că s'a comis un furt de obiecte casnice de preț la locuința d-sale. Presupușii autori ai jafului, anume tânăra Ana Ocneanu și concubinul ei Const. Marcheti din str. Oancea 3, au fost înaintați poliției.

FETE HOAȚE. — In urma unei telegrame primite din Bârlad, d. comisar N. Moroșanu dela biuroul judiciar a arestat în localitate pe servitoarele Irma Laslo și Cati Ehedi originare din Tulghes. Acestea au comis un furt de giuvaeruri la d. căp. Chiriacescu din Bârlad, în serviciul căruia se aflau și au dispărut din acel oraș, venind în localitate.

— Câte un furt s'a comis la d-nii Victor Vasilescu din str. Păcurari și Moise Turchel din Șoseaua Moara de foc 3.

— Preotul Teodor Voloca din Hotin a reclamat că în trenul Bălți-Iași, i s'a furat o pălărie de către femeia Ana Șvarțman din Ungheni.

Diverse.—A fost adus la poliție Gheorghe Ioan fără domiciliu. El avea asupra lui o desagă cu obiecte de cult mozaic, ca filacterii, cărți, etc., fără a le putea justifica proveniența.

x Durax, Linoleum, Fritze, Bernștein, uleiuri, vopsele găsiți în permanență, cu prețurile cele mai reduse la Parfumeria „VENUS" Cuza Vodă 60.

x *Libertinaj.* — Gardianul din postul Alecsandri a adus la cunoștința poliției că astă noapte a surprins în str. Procopie pe un student și o studentă, care erau în raporturi intime... sub cerul liber.

x Tânăra Ana Cazacu din str. Crucei 91, a reclamat că a fost maltratată de vecinul ei Vasile Ichim.

x Incepând de Duminică 27 Mai, d. Prof. Traian Ionașcu, reia conferințele la secția muncitorească a organizației naționaliste-țărăniste, vorbind în continuare despre „Leigslația muncii".

Conferințele au loc în fiecare Duminică la orele 10 dimineața la clubul central național-țărănesc.

x Acum câtva timp autoritățile au primit un denunț cum că la locuitorii V. Tanase și D. Coltea din Bivolari s'ar găsi arme fără autorizație.

Stabilindu se veracitatea denunțului, cei doi locuitori au fost acționați în judecată.

ULTIMA ORĂ

Regele Boris prizonierul noului guvern?

Suveranul în dezacord cu regimul -- Introducerea pedepsei cu moarte

Sofia 23 — Ieri au sosit cu avioanele numeroşi ziarişti străini, între care americani şi ruşi.

Se comentează cu interes faptul că lovitura de stat s'a produs în ordine şi linişte desăvârşită, fără un foc de armă şi fără arestări.

Regele şi-a exprimat dorinţa ca noul guvern să fie cât mai calm şi mai moderat.

•

Oficiosul „La Bulgarie" dă unele amănunte asupra programului de guvernământ.

Se va proceda la comprimarea bugetului, făcându-se economii la materiale şi micşorându-se salariile şi pensiile. Veniturile statului vor fi sporite printr'un sistem de monopoluri asupra Societăţilor de Asigurare, şi asupra vânzării sării, petrolului şi zahărului.

•

Comitetul partidului agrarian a fost convocat pentru a-şi fixa atitudinea. E sigur că agrarienii nu vor sprijini noul regim.

•

Departamentul externelor este încă vacant. D. Bartalof ministrul Bulgariei la Paris, a sosit în ţară. I s'a propus departamentul externelor, însă d-sa încă n'a dat răspunsul.

Noul guvern forţează mâna regelui

Bucureşti 23. — Agenţia Reuter a răspândit ştirea că regele Boris este prizonier al noului guvern.

Trimisul special al ziarului „Dimineaţa" precizează că regele e liber, în-

REGELE BORIS

să se afle în dezacord permanent cu guvernul Gheorghief.

Regele e silit să semneze decretele care i se prezintă, dar menţionează că îşi declină orce răspundere.

In urma împotrivirei energice a regelui, guvernul a concedat să renunţe la unele reforme îndrăzneţe.

•

Astăzi va apărea dispoziţia prin eare orce măsură de guvernământ se va aplica prin decrete ale consiliului de miniştri.

In acest fel începe a se înlătura Constituţia şi totodată se micşorează prerogativele regale.

Guvernul Gheorghief va institui curând pedeapsa cu moarte, pentru delapidarea de bani publici.

Conflictul dela Rusciuc

Bucureşti 23. — Ministerul nostru de externe a protestat la legaţia bulgară contra faptului că consulul romîn din Rusciuc a fost oprit să plece

Ministrul bulgar d. Robef s'a prezintat d-lui Savel Rădulescu şi i-a explicat că a fost o simplă neînţelegere datorită sentinelelor din post care n'au înţeles bine consemnul.

In urma acestei explicaţii incidentul e considerat închis.

Legea

pentru educarea tineretului

Bucureşti 23.— Legea pentru educarea tineretului a intrat în vigoare.

D. ministru dr. Angelescu va prezinta Vineri M. S. Regelui decretele de numire a membrilor în comitetul central al nouei instituţii. Apoi va fi convocat comitetul sub preşidenţia regelui.

Guvernul austriac

şi arhiducele Eugen

Viena 23 — Guvernul a interzis manifestaţiile marxiste cu prilejul sosirei în ţară a arhiducelui Eugen de Habsburg.

Dealtfel arhiducele — probabil din cauza atitudinei guvernului — şi-a amânat sosirea.

Trei clădiri

distruse de foc

la Băiţi

Băiţi 23.—Un violent incendiu a isbucnit aseară la casele d-lui I. Tumarkin din str. Eminescu.

Până la sosirea pompierilor, focul s'a întins şi la clădirele vecine ale d-lor Şteinb'at şi Malaester, care au fost distruse aproape în întregime.

Pagubele se cifrează la un milion lei.

Două incendii puternice

lîngă Tg. Frumos şi la moşia prinţului Sturza

Tg. Frumos 22.— In satul Războeni de lîngă Tg. Frumos, a isbucnit un puternic incendiu. Focul a luat naştere de la casa lui George Sandu şi s'a întins cu repeziciune la cele învecinate, datorită vântului care îl alimentează.

In casa lui Sandu care era plecat la câmp, rămăsese un copil, care a fost carbonizat complet.

Nefiind pompieri, focul a mistuit câteva gospodării.

Un violent incendiu s'a declarat la moşia prinţului D-tru Sturza din apropierea Sculenilor.

Focul a distrus o clădire formată din 10 camere. In podul casei se aflau diferite unelte agricole şi porumb. Pagubele se ridică la 200.000 lei. Imobilul n'a fost asigurat. Şeful postului Sculeni a întreprins cercetări pentru stabilirea provenienţei focului.

SCANDAL VIOLENT

la clubul naţ-ţărănist din Chişinău

Chişinău 23. — In sânul organizaţiei naţ.-ţărăniste, din Chişinău au avut loc în ultimul timp certuri şi desbinări.

Astfel ieri, la şedinţa clubului unde urma să se stabilească definitiv lista pentru alegerile municipale, mai mulţi partizani au atacat violent pe fostul primar d. P. Bogoz, căruia i s'a strigat: „Excrocule, intrigantule, canalie"! etc.

Văzând că partizanii s'au înfierbântat din cale afară, d. Halipa a fost nevoit să suspende şedinţa.

Diverse

Bucureşti 23.— Recursul la consiliul de revizie, al asasinilor lui I. G. Duca, a fost fixat pentru astăzi. Probabil însă că judecarea se va amâna, pentrucă motivele de recurs n'au fost depuse la timp.

•

Curtea de Casaţie judecă mâne recursul lui Bruno Seletzki.

•

Arestări. — Poliţia a arestat pe spărgătorul C. Necşulescu care, în complicitate cu Pavel Petre şi Marcel, au jefuit mai multe debite C. A. M. din Bucureşti.

Un cuib de homosexuali

la o mînăstire

La mînăstirea franciscană „Fildegarda" din Satu-Mare s'a descoperit un cuib de homosexuali.

Au fost arestaţi călugăr ii Iosif Fekete şi Francisc Ludecher. Primul, în etate de 18 ani a declarat că un alt călugăr Armand a dormit cu el în pat şi a recurs la.., practici ruşinoase.

Numitul călugăr a fost şi el arestat. Cercetările continuă şi se bănueşte că la acea mânăstire se petreceau pe scară întinsă scene de aberaţie sexuală.

Cazul a strnit senzaţie.

D. prof. I. Petrovici

membru al Academiei Române

Membrii Academiei Romîne, adunaţi în şedinţa plenară, au discutat alegerea unui membru în locul decedatului Al. Filipide, fost profesor de filologie romanică la facultatea din Iaşi.

La al doilea scrutin a fost ales d-l Ion Petrovici, fost ministru al Instrucţiunei.

Recepţia d-lui Petrovici va avea loc în cursul lunei Iunie.

AGITAŢII naţionaliste

în Polonia

Varşovia 23.—Au fost arestaţi în total 380 membri ai organizaţiei radical-naţionaliste.

Această organizaţie pregătise un marş spre Varşovia, cu scopul de a dezlănţui mişcări antisemite.

Doi elevi

la o casă de toleranţă

Chişinău 23. — Conform dispoziţiilor ministerului instrucţiunii, în localitate a început controlul gazdelor elevilor dela şcolile secundare.

Pe lângă numeroşi elevi care locuiau cu părinţii sau la gazde onorabile, eri, în urma controlului, au fost găsiţi doi etevi care locuiau la patroana unei case de toleranţă. Imediat elevii au fost ridicaţi şi instalaţi la un internat local.

Grav accident

al unui student

Chişinău 23. — Cu prilejul vizitei d-lui prof. Nichifor Crainic, s'a înregistrat un accident grav.

Un grup de studenţi dela facultatea de teologie, a condus pe d. Crainic la gară.

La un moment dat, studentul Neculae Constantin, care se afla cu mai mulţi colegi în tramvai, a scos capul afară şi s'a lovit de un stâlp.

Studentul a căzut din vagon.

Fiind internat în spital, medicii au constatat că starea studentului inspiră îngrijorări.

COR.

x Azi e ultima zi când se mai vizează contracte la adţia financiară din Iaşi.

x La tribunalul din Vaslui s'au înregistrat 308 cereri de conversiune

x Direcţiunea generală c. f. r. a hotărât să acorde o nouă reducere de 50 la sută tuturor călătorilor între 26 şi 29 Mai.

Călătorii beneficiază de această reducere fără nici o formalitate la scoaterea biletului.

Abonaţi-vă la „Opinia"

Încă un denunţ

pentru controlul averii

Bucureşti 23.—La comisia specială de pe lângă Curtea de Apel, s'a primi un nou denunţ, pentru control de avere.

Denunţul e făcut de domnul Ştefan Ionescu, împotriva fostului ajutor de primar d. D. I. Niculescu, pe care-l acuză că s'ar fi îmbogăţit în mod brusc.

Comisia a început cercetarea afacerii.

Ştiri politice

Intrevedere Averescu-Argetoianu

Bucureşti 23.— D. mareşal Averescu s'a înapoiat ieri în Capitală, şi a avut o lungă întrevedere cu d. Const. Argetoianu.

O explicaţie a d-lui G. Bratianu

La Galaţi s'a ţinut ieri o întrunire georgistă. D. Gheorghe Bratianu a declarat că au încetat încercările de apropiere cu partidul dela guvern, de oarece a voit o primenire totală.

A făcut acordul cu d. mareşal Averescu, din interese politice însemnate. Insă partidul georgist îşi păstrează fiinţa şi rolul de până acum.

Consiliu de miniştri

Joi dimineaţă se întruneşte Consiliu de Miniştri. D. Slăvescu va face un expozeu asupra acordului cu creditorii străini.

Seara, miniştrii vor pleca spre Cernăuţi.

La Naţ.-ţărănişti

D-l Mihalache a avut ieri întrevederi cu d-nii G. G. Mironescu, Dr. N. Lupu şi Madgearu.

Astăzi se întruneşte biroul. Pe cât se pare, d-nii Maniu şi Vaida nu vor participa la şedinţa biroului.

Litvinov nu s'a întâlnit cu Trotzki

Paris 23 — Ministrul rus de externe d. Litvinov se află de 3 zile la Mentou.

Se dezminte că d-sa s'ar fi întâlnit cu Trotzki. In schimb, a avut o lungă consfătuire cu d. Dovgalewski, ministrul sovietic la Paris.

Inarmările

Alianţa franco-rusă

Tokio 23. — Ziarele japoneze anunţă şi comentează cu viu interes încheerea unei alianţe militare, ofensive şi defensive, între Franţa şi Rusia.

Inarmarea Turciei

Ankara 23.—Guvernul turc a comandat la Tokio 10 vase de război.

Japonia îşi va procura din Turcia produse textile; în schimb îi va furniza submarine şi armament pentru a-şi fortifica coastele, precum şi graniţa spre Bulgaria.

PRINŢUL NICOLAE

pleacă în străinătate

Bucureşti 23. — A. S. R. Principele Nicolae pleacă în străinătate la începutul lunii viitoare.

La 17 Iunie, prinţul va participa la cursa internaţională de automobile dela Mons.

La această cursă, prinţul a luat parte şi anul trecut, însă fusese silit să abandoneze din cauza unui accident.

INFORMAŢIUNI

x Intoxicare cu ţuică. — O gravă nenorocire s'a întâmplat la Caracal, cu prilejul unui botez în casa plutonierului Gh. Ştefan. 20 persoane, care consumaseră ţuică, au fost cuprinse de puternice dureri de stomac. In stare serioasă ele au fost transportate la spital. S'a stabilit că ţuica era alterată, ceiace a provocat persoanelor o violentă intoxicaţie.

x La Bucureşti a încetat din viaţă, în vârstă de 77 ani, Puiu Alexandrescu, fost şef al siguranţei Capitalei. Defunctul a condus timp de 24 ani acest serviciu, fiind apreciat în acea vreme de regele Carol I.

Inmormântarea lui Puiu Alexandrescu are loc astăzi la Bucureşti.

x Bonurile de premii se preschimbă în fiecare zi dela 8-12 d m. la administraţia ziarului „Opinia".

x In scopul propagandei Unirii tuturor pensionarilor şi în acel de sporire a fondului de asistenţă, d. *Victor Munteanu,* vice-preşedinte al Blocului pensionarilor din Iaşi, a publicat broşura: *„Suferinţele şi nădejdile pensionarilor şi funcţionarilor".*

Această broşură interesează pe toţi pensionarii şi funcţionarii publici.

x Din Paris se anunţă că d-na Staviski, soţia faimosului escroc, se află încă în închisoare. Prin scrisori, ea a primit în temniţă opt propuneri de căsătorie.

x *Aflăm că s'ar fi ivit noui înţelegeri între d. Osvald Racoviţă şi colaboratorii d-sale de la Municipiu.*

Cauzele trebuiesc căutate în felul cum s'a distribuit atribuţiunile.

x A fost înaintat parchetului locuitorul N. Roznovanu din Suceava, învinuit că împreună cu un alt tânăr au atras într'o pădure pe tânăra Maria Creangă din com. Scânteia şi au siluit-o.

x A fi **frumoasă şi atrăgătoare** este problema ce rezolvă **Crema Miraculoasă.** Această cremă distruge petele de pe obraz, albeşte şi catifelează pielea dându-i un parfum delicios. Depozit Farmacia Dr. Ratianu, str. Cuza Vodă 48. Cereţi ambalajul original. Marcă depusă.

x Au fost diferite cabinetului ee instrucţie lucrările privitoare pe d. Gh. Manolache din Ţicău şi Neculai Rotaru din str. Simion Bărnuţiu, surprinşi pe când încercau să voteze cu buletine care nu le aparţineau.

ORA 2

Recursul asasinilor lui I. G. Duca

Buc. 23.— Azi dimineaţă a venit spre judecare în faţa consiliului de revizie, recursul asasinilor lui I. G. Duca.

Avocaţii apărării au arătat motivele de recurs.

Consiliul a amânat judecarea pentru ziua de 1 Iunie.

Remanierea ministerială

Buc. 23.—„Credinţa" anunţă că la 8 Iunie se va produce remanierea ministerială. D-nii Lapedatu şi Nistor vor deveni miniştri plini.

Cinci subsecretari de stat urmează a ieşi din guvern.

Un elev înjunghiat de un coleg

Buc. 23. — Elevul Teodor Ivănescu de la liceul „Gh. Şincai", în etate de 12 ani, a fost înjunghiat de un coleg care i-a implântat un briceag în piept, agresorul a dispărut.

Elevul rănit a fost internat în spital.

DIVERSE

— La ministerul de justiţie s'a întrunit azi comisiunea pentru întocmirea regulamentului conversiunii. Acest regulament va apărea săptămâna viitoare.

— D-na Brigitt Ewans, verită din Anglia, a fost jefuită în tren lângă Craiova. Hoţul a fost prins şi s'au găsit asupra lui valizele cu lire, bijuterii şi rochii.

— D-ra Davidovici, în etate de 34 ani, din Bucureşti str. Macedonia 10, a încercat să se sinucidă prin a fix era cu mangal, din cauză că a rămas fără şujbă. Sinucigaşa a fost dusă la spital.

Informaţii

x Camera de Comerţ a cerut filialei Vaslui să facă formele legale de trecere a averii la noua conducere.

x Comisia interimară a Camerii de Comerţ secţiunea Vaslui, s'a instalat ieri. Din ea fac parte d-nii: Ţaicu, Zuckerman, Nistor şi Moisă.

x *Camera de Comerţ* — Ministerul de industrie şi comerţ a informat Camera de Comerţ că d. Adolf Löbell a fost numit membru în comisia interimară.

Deasemenea, că d-nii I. Fotea. M. Hodoreanu şi N. Ciobanu, au fost numiţi în comitetul de ad-trare a oboare or.

x Invăţătorul Dumitru Anania din com. Gropniţa a reclamat parchetului pentru ameninţare pe d. V. Dimitriu, preşedintele comisiei interimare din acea comună.

x Un fizic plăcut, un ten curat, tânăr catifelat, iată ce se cere unei femei frumoase. Doriţi să le aveţi pe toate? N'aveţi decât să întrebuinţaţi cei trei giganţi ai frumuseţii feminine: *Crema, loţiunea şi săpunul de Lăcrămioare.* Veţi obţine astfel rezultatele cele mai bune. Depozit: Farmacia Dr. Beceanu Piaţa Halei Iaşi.

DOCTOR
D. Brănişteanu
Asistent Universitar
— Medic de Spital —
Boli interne
Roentgen-Diagnostic)
Consult: 2-5 şi după rendez-vous. Str. V. Conta 18

Cinema SIDOLI
ASTĂZI dela ora 3 jum. fără întrerupere până la 12 jum.
2 mari premiere Paramount
2 succese mari
Trei nopţi
de dragoste pătimaşă
cu admirabilul duo NANCY CAROLY şi CARY GRANT
apoi filmul de mare senzaţie
Clubul Noctambulilor
cu CLIVE BROOK
Complectare:
Jurnalsonor Paramount

Noua serie de mari premii gratuite oferite tuturor cetitorilor ziarului „Opinia"
începe
Vineri
25 Mai

Ingrijiţi-vă ochii purtând ochelari
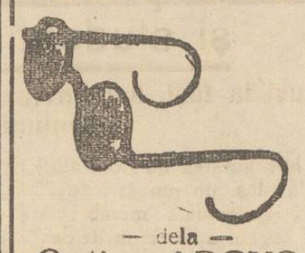
— dela —
Optica ARGUS
LAPUŞNEANU 43
vis-a-vis de Hotel Palace
CALITĂŢI SUPERIOARE
PREŢURI EFTINE

Informaţii

x Păstrăvi găsiţi la Fr. Pogor, precum şi alte trufandale, cu preţuri eftine.

x In cerc intim familiar a avut loc logodna D-rei Suzanne Hoffman cu d-l David Glückman, din localitate.

Transmitem pe această cale sincere felicitări.

x O cremă fină, diafană şi care întreţine faţa şi mâinile este numai *Crema Nimphelor Werner.* Preparatul Farmaciei Werner Iaşi. 5

x Doctorul Enric Pekelman, dentist, str. Carol 44, şi-a reluat consultaţiunile.

x Ca să petreceţi plăcut, vizitaţi Bereria Luther. Localul cel mai agreat. Muzică excelentă. Supeuri speciale după spectacol. Serviciu higienic. Preţuri moderate.

x **Publicaţiuni** pentru Monitorul Oficial se primesc la administraţia ziarului „Opinia".

DCOTORUL
OVIDIU CORDESCU
consultă zilnic pentru boli de
Nas, gât şi urechi
de la 4—7 p. m.
în str. Gh. Mârzescu 16

Primăria Municipiului Iaşi

PUBLICAŢIE

Se aduce la cunoştinţa celor interesaţi că în ziua de 1 Iunie 1934 ora 11 d'm. va avea loc în localul acestei Primării din Iaşi str. Alexandri Nr. 14, licitaţie publică cu oferte închise pentru aprovizionarea cu:

15.0.0 litruri benzină auto şi 150.000 kgr. păcură pentru Baia Comunală.

Predarea franco depozitele noastre.

Licitaţia se va ţine în condiţiunile prevăzute de Legea Contabilităţei Publice, a regulamentului O. C. L. şi a normelor publicate în M. O. No. 127 din 1931.

Toate persoanele care vor lua parte la această licitaţie restrânsă vor depune pe lângă ofertă şi o garanţie de 5 la sută din valoarea furniturei oferite.

Condiţiunile sunt cele cuprinse în caetul de sarcini aflat la dosarul licitaţiei şi care se poate vedea în fiecare zi de lucru la Direcţiunea Administrativă a Primăriei.

p. Preşedinte N. Stanciu

p. Secretar G-ral Gr. Carp

12777 14 Mai 1934

ANUL XXX No. 8126

ABONAMENTE
Lei 600 . . . . pe un an
„ 300 . . . . „ 6 luni
„ 150 . . . . „ 3 „

ATELIERELE TIPOGRAFICE
IAȘI.—STR. LĂPUȘNEANU 37

2 (doi) lei exemplarul

OPINIA

Ziar popular cotidian

VINERI 25 MAI 1934

ANUNCIURI
se primesc la toate
AGENȚIILE DE PUBLICITATE
și la
ADMIMISTRAȚIA ZARULUI
Iași.—Strada Lăpușneanu 37

Telefoane { Redacția 391 / Administrația 394 / Serviciul de noapte : 67

BIBLIOTECA UNIVERSITATII

Administrațiile locale

în regimul nostru politic

S'a amintat recent între faptele diverse ale zilei, că în Danemarca Primăria localității Tjlden a fost condusă timp de 70 a i de membrii aceleași familii Iacobsen. Tatăl întâi, apoi fiul, fiica și acum în urmă a fost proclamat primar nepotul celui dintâi.

Fericit caz de continuitate în administrație, care merită să ne ție o clipă în loc.

Va să zică aiurea, o familie a isbutit să gospodărească un târg de la 1864 până în zilele noastre, impunându-se sub diferite regimuri politice, până la a câștiga aproape cu drept de ereditate conducerea interesului obștesc Cum? Desigur, datorită capacității sale, energiei și talentului; dar mai ales datorită moravurilor și unei tradiții necunoscute la noi.

Acolo, în depărtata și harnica Danemarcă, administrarea orașelor nu este încredințată politicianilor, iar chestiile edilitare n'au caracter electoral. Primarii rămân în afara coteriilor politice și totuși păstrează posibilitatea să-și îndeplinească misiunea cu competență și imparțialitate.

Se poate așa ceva închipui la noi, sub ruajul politic existent? De bună seamă că nu Realitatea împrejurărilor la noi este alta. Avem partide ce se succed la putere, și fiecare partid, (în teorie), are un program deosebit și complect pentru conducerea generală a țării care îngloabează și nevoile locale. Iar satisfacerea acestor nevoi locale, în mod cert, nu se poate îndeplini decât prin acțiune de cadre și deci prin oameni de partid.

In orice împrejurare, practica ne spune, că viața locală depinde de mersul general al Statului.

Așa în cât, la noi, o restrângere a cadrului edilitar la persoane (ca în acea îndepărtată Danemarcă), ar însemna o izolare a localității și punerea în neputință de-a se întregi în ritmul general al țării.

Iată dece cazul familiei care administrează din 1864 și până astăzi localitatea Tylden din Danemarca, ne poate umple de admirație, ne poate sugera observații și meditări, dar nu poate fi adaptabil în regimul nostru politic.

In Danemarca se poate folosi sistemul continuității în administrații cu maximum de rendment. Insă la noi, date fiind împrejurările, trebue să ne oprim la primarii desemnați de sufragiul universal, cu dorința ca ei să fie oameni capabili de-a se remarca la un moment dat prin împlinirea datoriei la care s'au obligat. Datorie de-a traduce în practică, programul partidului din care fac parte, — cu ordine, cu logică și cu perspectivă.

ELENA C. GHIULEA

Solemnitățile religioase de a București

Am relatat cum au decurs solemnitățile impresionante dela București, Luni dimineață, când a avut loc reînhumarea osemintelor domnitorului Constantin Brâncoveanu.
In chișeu: cortegiul de preoți parcurgând străzile Capitalei.

Proectul noului cod penal

e superior legiuirilor din alte țări

Constatările d-lui prof. C. Stoicescu

In continuarea anchetei noastre asupra noului proect de cod penal, am ținut să ne adresăm d-lui profesor Const. Stoicescu, emeritul jurisconsult, vechi și valoros profesor la Universitatea din București, ale cărui lucrări de specialitate s-au găsit unanima apreciere și peste hotare'e țării.

D-sa cu amabilitatea-i caracteristică, ne-a declarat:

— Noul proect de cod penal înseamnă un mare pas înainte, de oare ce în alcătuirea lui ține seamă de majoritatea dezideratelor exprimate în diversele congrese de drept penal, unde aceste chestiuni cardinale au fost discutate cu toată amploarea cuvenită.

Autorii actualului proect lucrează în spiritul cel mai larg și nu fac nici un amor propriu, acceptând cu multă libertate ori ce modificare ce pare utilă scopului urmărit.

Foarte multe părți ale acestui proect realizează un progres indiscutabil chiar față de legiuirile altor țări.

Așa noul proect de cod penal conține înlocuirea lui, legea Beranger (lege care a fost propusă de tatăl meu pe vremea când era Ministru de Justiție, însă a fost atunci abandonată ca o teorie prea îndrăsneață pentru acele timpuri). Astăzi aplicată, această lege va aduce e i dent ușurări salutare.

De asemenea, sistemul reabilitării după 5 ani, menționat în acest nou proect și dorit de nenumărați oropsiți ai soartei, va fi tot o măsură salutară.

S'a acordat și o deosebită atențiune unor chestiuni de protecțiune socială: îndreptarea infractorilor, îndemnul lor la muncă, coloniile penitenciare, etc.

— Ca membru în comisiunea pentru redactarea noului proect de cod penal, (continuă d. prof. Stoicescu), dat fiind mate ialul imens de discutat, am crezut că ar fi mai bine să selecționăm chestiunile cardinale și să le tranșăm imediat, urmând ca după aceea dacă va mai fi vreme să abordăm textele de ordin secunda.

Sunt în contra obiceiului de a cere parlamentului, cum a fost și pentru legea conversiunei terminarea unor lucrări de așa mare importanță. la termen fix sau aproape fix.

De aceea repet că opiniunea mea e ca toate chestiunile care fac parte din acest proect de lege pentru întreaga țară românească să fie bine studiate, minuțios studiete, pentru a nu se da loc la interpretări eronate, — a încheiat distinsul profesor.

E. Mihăileanu

București, Mai 1934

16.884

numărul norocului

Se pare că superstiția e o realitate la toate popoarele. Astfel se citează următorul caz interesant cu loteria din Spania.

La toate tragerile de până acum ale acestei loterii, biletul cu numărul 16.884 a obținut câștigurile cele mai importante. Deaceia la ultima tragere, cel mai căutat loz a fost acela cu numărul de mai sus. Se precizează chiar că cumpărătorul a plătit o sumă însemnată peste prețul biletului. Apoi s'au găsit alți amatori, care rând pe rând au cumpărat acel loz, ce ajunsese astfel la un preț enorm.

Dar tragerea a avut loc zilele trecute și respectivii s'au văzut păcăliți în așteptările lor. De data aceasta numărul 16.884 n'a mai adus niciun câștig. Superstițioșii au primit o lecție bună!...

Săptămâna copilului

IDEI ȘI FAPTE

Intr'un interval de o jumătate de lună s'a întâmplat să fim fericiți cu trei inițiative frumoase: ieșind din „săptămână cărții" și trecând prin „ziua laptelui", am intrat deadreptul în „săptămâna copilului".

Veșnic preocupați de gândul chinuitor, cum s'ar putea aranja mai bine viața celor mici, cum ar putea fi feriți de necazuri, ne grăbim așa dar să salutam inițiativa și să ne punem în serviciul unei cauze sfinte — deși în fond nu prea sperăm la lucruri mari cu prilejul declarării „săptămânii copilului" a anului în curs.

N'am îndrăznit să sfătuim prea insistent pe concetățenii noștri să cumpere cât mai multe cărți românești, fiindcă n'am uitat nicio clipă că cărțile costă bani (și încă bani mulți), iar bani nu sunt. N'am fost prea convingători în recomandația referitoare la majorarea consumului de lapte—tot din aceiași pricină.

Vedeți însă că în „săptămâna copilului", nu vi se cer sacrificii materiale, imposibile de făcut. Ci vi se spune doar simplu și din inimă: —„Iubiți pe cei mici! Aveți grijă de ei".

Dragostea nu costă parale. Și ce altceva, decât dragostea, vi se pretinde de către micii și scumpii voștri tovarăși de viață?

Fiți buni, inimoși și înțelegători cu cei mici și nevinovați. Să nu-i bateți! Să nu-i chinuiți. Să nu treceți nepăsători în fața durerilor lor. Să vă lăsați de sinistrul obiceiu de a vărsa necazurile pe capul copilului. Căci el, sărmanul, ce vină poartă, oare?

Indulciți viața lor, atât de săracă în bucurii. Faceți să nu le lipsească o hrană substanțială, un culcuș bun, o haină curățică; și mai cu seamă, un cuvânt de dragoste.

La extremă nevoie, e destul numai acest din urmă lucru.

Cine nu se conformează acestor îndrumări, cine lasă fără răspuns acest apel disperat, cine refuză copiilor până și dragostea — merită oprobriul tuturor.

I. L. BASARABEANU

Capriciile unor dresori

Pisica-ceasornic. — Câinele meteorolog. — Maimuța bucătăreasă

Sânt unii dresori care nu se ocupă numai cu îmblânzirea și instruirea obișnuită a animalelor. Printre acești profesioniști sânt și mulți care cu o răbdare demnă de admirat, își satisfac capricii curioase, obișnuind diverse animale să facă indeletniciri surprinzătoare.

Astfel se citează cazul dresorului Max Libermann din Frankfurt (Germania), care posedă o „pisică-ceasornic". Pisica a fost învățată să miaune în fiecare după amează la ora 5 și în fiecare dimineață la ora 7. Stăpânul se poate culca fără grijă. Mâța admirabil instruită are ea grija de a-l trezi la orele respective. Și pisica miaună atâta timp cât e nevoe, până când omul sare din pat. In felul acesta dresorul n'a întârziat niciodată până acum. Pisica ține locul celui mai perfect ceasornic.

*

Alt dresor Jules Pinard din Paris a realizat o altă curiozitate: câinele meteorolog. E vorba de un câine, care are însușirea ciudată de a prevedea timpul. Când va fi vreme frumoasă, animalul ține coada jos și o mișcă ușor, normal. In schimb, când se anunță ploaie, câinele își ridică coada și începe să bată cu ea în diverse mobile din odaie. Iar când se apropie o furtună violentă, acelaș animal învârtește coada în formă de cerc și mișcă repede din urechi. Dresorul susține—și cei ce au asistat la experiențe confirmă — că acest câine n'a greșit niciodată în prevederile sale. El e într'adevăr un meteorolog precis.

*

Dresorul Jim Kalness din Filadelfia (Statele-Unite) a făcut o altă ispravă nostimă. El posedă o maimuță bucătăreasă. Animalul e atât de bine dresat, încât știe să prepare mâncăruri destul de complicate. Astfel maimuța îi face stăpânului ochiuri din ouă, cafeaua cu lapte, friptură de porc, budincă cu șuncă, etc. Felul cum gătește maimuța constituie un spectacol extrem de interesant.

Bine înțeles însă, dresorii nu se mulțumesc numai să-și întrebuințeze animalele pentru propriile lor servicii, ci organizează și reprezintații publice, realizând astfel câștiguri frumoase.

UN IMPOZIT

pe rochiile scurte

Dupa cum am relatat, marile case de confecțiuni din străinătate au lansat din nou moda rochiilor scurte. Moda pornită de la Paris și Londra a ajuns și în America, unde a găsit multe sufragii. Astfel se anunță din New-York că un mare număr de femei a adoptat rochia scurtă, pe care o găsesc mai comodă și mai ieftină.

Dar tot din America în legătură cu acest fapt, se semnalează un alt caz interesant. Primarul din localitatea Starling a dat o ordonanță, prin care fixează o taxă pe rochiile scurte. Primarul roagă femeile din oraș să achite acest impozit, care ar furniza un fond important ce ar putea acoperi multe nevoi ale localității. In ordonanță se mai arată că taxa e mică și femeile să-și închipuie că ar trebui să mai cumpere un metru de stofă, ca și până acum când rochiile erau lungi.

Impozitul a fost primit cu proteste, dealtfel ca orice bir!

Liga monstrului

a fost desființată

Am anunțat că după apariția monstrului de la Loch-Ness s'a constituit o în Anglia o ligă, așa numită „Amici monstrului". Această grupare avea scopul să adune fondurile necesare, pentru ca balaurul din Scoția să poată fi prins și adus în parcul zoologic din Londra, unde să i se dea toate onorurile cuvenite.

Liga a reușit în scurt timp să adune peste trei mii lire, adecă aproape două milioane lei. Banii însă au fost cheltuiți repede și toate încercările pentru capturarea monstrului după cum se știe, au rămas zădarnice. Zilele trecute liga s'a desființat, întrucât nu s'au mai găsit amatori de a da fonduri în acest scop. Astfel monstrul va putea trăi în liniște!

DIN TOATĂ LUMEA

A născut în avion. Călătorii din avionul de curse Detroit-Washington au avut o surpriză zilele trecute. Printre pasageri se afla și o femie gravidă, anume Erika Tielden, care pleca atunci pentru prima oară cu avionul.

Din cauza emoției, femeia însărcinată în ultima lună, a născut în aeroplan, în timpul zborului. Călătorii, printre care se găsea și un medic, au dat ajutorul necesare.

Copilul de sex masculin a fost înfășurat și așezat într'un paner. Mama a fost înlănțuită pe niște fotolii cu perne. După jumătate de oră, avionul a ajuns la Washington și s'a aflat știrea aceasta interesantă.

Compania de avioane a hotărât să acorde un cadou femeii respective, care incontestabil a făcut o reclamă originală societății de curse aeriene. Se mai precizează că acesta este al doilea caz în America de naștere în avion.

*

Pensa din stomac. — La Harting (Anglia) s'a sinucis un anume Robert Fink, înghițind o cantitate de otravă. La autopsie medicul a găsit cu surprindere o pensă chirurgicală în stomacul mortului.

Familia sinucigașului a declarat că în anul 1921 defunctul a fost operat de un ulcer stomacal. Atunci probabil chirurgul a uitat pensa în abdomen. Și micul obiect a stat în stomac timp de 13 ani, fără a provoca omului cea mai mică neplăcere.

Dacă n'ar fi intervenit autopsia, cu siguranță că nici nu s'ar fi aflat acest caz curios.

*

Bărbatul și rochiile nevestei. — Cu prilejul unui proces de divorț la Viena s'a desbătut o chestiune interesantă. Soțul care intentase acțiunea, se plângea că nevasta nu se îmbracă după gustul lui. S'a pus astfel întrebarea, dacă rochiile nevestei trebuie neapărat să placă bărbatului.

După discuții amuzante, magistratul a decis că în ce privește îmbrăcămintea nevasta trebuie să se bucure de libertate deplină, bineînțeles în limita decenței. Bărbatul n'are dreptul să impuie femeii un anumit fel de tualete.

Evident însă, dacă rochiile nevestei plac și soțului, e cu atât mai bine!

*

Moștenirea fatală. — In anul 1902 a murit la Oberfeld (Germania) un anume Gerhard Timmer, care a lăsat copiilor un imobil în două etaje. După puțin timp moștenitorii s'au îmbolnăvit și au încetat din viață.

Casa a rămas unui nepot, care la rândul său a avut un sfârșit tragic într'un accident de automobil. Apoi clădirea a trecut unui alt nepot, care și el acum câteva zile a murit într'un accident de tren.

Ceilalți membri ai familiei, care ar avea drepturi asupra casei, ezită acum să revindece moștenirea fatală. Ei ar dori să vândă casa ce a adus numai nenorociri, dar din pricina superstiției nu se găsesc amatori. Iată într'adevăr o moștenire neplăcută!

Cetiți
în pag. 4-a
Ultima oră

Cronica cinematografică

de WRATISLAVIUS

Sala Trianon : „Idilă imperială" și „Olimpiada"

„ Sidoli : „Clubul noctambulilor" și „Trei zile de dragoste"

Deși—în general, odată cu venirea primăverii și închizându-se stagiunea de teatru (în localuri închise) cinematografele urmează și ele pe același drum—adică încetează de-a mai aduce filme costisitoare, sălile ieșene înregistrează—în săptămâna aceasta o excepție.

In două din cele patru săli (adică la *Roxy* și *Phoenix*) rulează reluări de filme cu mare ucces, iar la *Trianon* și *Sidoli*, se prezintă noutăți remarcabile

In primul rând la *Trianon*: un mic curs de istorie și un capitol din viața sportivă.

Cursul de istorie, departe de a povesti despre măceluri și invaziuni, inițiază însă pe spectator în una din paginile cele mai vibrante ale Austriei franz-josepine—epizodul *„Iohan Orth"* legat de celălalt epizod dureros: sinuciderea prințului de coroană—Arhiducele Rudolf.

După cum, din când în când se scoate la iveală câte-o nouă versiune și fiecare cu pretențiunea de a pune în lumina adevărată misterul dramei de la *Mayerlink*, tot așa apar periodic notițe și articole mai lungi în care se frământă din nou zgomotoasa renunțare a arhiducelui Johann Salvator, la toate drepturile și prerogativele de membru al Casei de Habsburg. Plecat apoi, cu aleasa inimei sale—o artistă de operetă, pe vasul *„Margherita"*, fostul arhiduce, cunoscut în urmă sub numele burghez *Iohann Orth*, a dispărut nu se știe precis când și nici locul catastrofei nu este definitiv stabilit. O taină adâncă la fel cu oceanul, care-a înghițit vasul cu întregul echipaj, domnește și azi încă asupra epilogului acestui zgomotos episod din viața curții imperiale vieneze.

Despre acest epilog nu se pomenește însă mai de loc în filmul ce rulează săptămâna aceasta și pentru care—s'a compilat o muzică extrem de de adequată deci atmosferă vieneză din *Iohann Strauss Lanner* și *Milloecker*, trias da componiștilor specificului vienez.

Ci faza premergătoare acestui epilog, culisele în jurul candidaturii lui *Salvator* la tronul Bulgariei (după moartea lui *Battenberg*) și conflictul cu bătrânul împărat—acesta este cadrul istoric. In care bine înțeles că joacă un rol important și dragostea lui Iohann Orth pentru artista *Milly Stubel* ce avea, pe urmă, să'i devină tovarășă în mormântul necunoscut din fundul mării.

Artiști de prim rang sunt interpreții personajelor istorice. *Karl Ludwig Diehl* se prezintă ca Iohann Orth și Paul Otto în ținuta blajinului mișneag, atât de încercat de soartă—împăratul Franz Ioseph. *Paul Wegener* ca ambasador al Rusiei, un tip plin de demonic și *Paul Hörbiger* un excelent interpret al savurosului Lanik, valetul (deci și confidentul) arhiducelui.

Două figuri femenine se proectează deasemenea extrem de simpatic: *Gretl Theimer* ca artista Milly Stubel și *Ellen Richter*, în admirabilul tip de slavă meridională și bulgăroaică de origine, deci cointeresată în complotul însoțunării lui Iohann Salvator pe tronul vacant. Tipul acesta trage mult în cumpăna conflictului, tocmai fiind-că soțul ei—ambasadorul (Paul Wegener) urmărește o politică cu totul opusă.

Adăugați—cum am spus: muzica evocatoare și întreaga atmosferă veneză, în admirabile interioruri *autentice* și căpătăm sinteza acestui film remarcabil, care e mai mult decât o simplă rememorare anecdotică.

Ca film al doilea: *„Maraton"*. Un capitol extrem de interesant, nu atât prin conflictul de dragoste întreșesut în întreaga desfășurare a acțiunii, cât și prin admirabilele icoane ale scenelor ce trebue să sugereze epoca unei olim-

(Continuare în pagina 2-a)

Sunt lucruri ce nu se pot descrie. E prea săracă limba noastră ca să putem găsi cuvântul potrivit. Nimeni n'a reușit până acum să redea perfect, în scris, o emoție artistică, o plăcere. Oricâtă bunăvoință și talent ar avea cineva nu poate descrie parfumul delicat, vaporos și încântător al nouei creații de apă de colonia

Naiada

[Garantăm calitatea și puritatea produselor noastre numai când sunt în ambalajul lor original, purtând marca noastră de garanție]

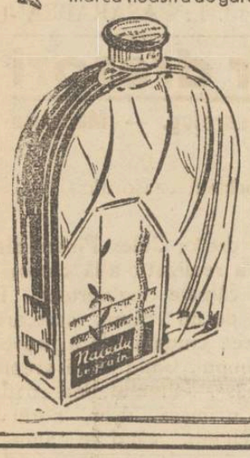

Trebue să-l simți
ca să-l înțelegi

NAIADA este apa de colonia, al cărei parfum te transportă

UN PRODUS ORIGINAL Legrain

Un „înger" pe pământ!

Cazul curios din Statele-Unite

Un caz ciudat de moarte aparentă s'a înregistrat de curând în localitatea Howard din Statele-Unite. Copilul Lewis Foult, în etate de 11 ani, suferind de o boală gravă, căzuse la un moment dat într'un profund somn letargic. Medicii l-au declarat mort și se începuseră pregătirile de înmormântare. Dar spre stupefacția tuturor, copilul s'a trezit în sicriu cu câteva ore înainte de a porni cortegiul spre cimitir.

A doua zi s'a răspândit vestea în toată regiunea că micul Lewis a fost în... cer, unde Dumnezeu îl făcuse înger! Apoi însă Dumnezeu, înduioșat de jalea părinților, a redat viața copilului.

Știrea aceasta a provocat un adevărat pelerinaj la casa familiei Foult. Sute de persoane din tot ținutul veneau zilnic să-l vadă pe copilul „înviat" și să asculte ce povestește. El arăta cum a ajuns în cer; cum Dumnezeu stă pe un tron imens de aur, înconjurat de îngeri care cântă din flaute și harfe; cum cerul este plin de lumină și de flori ce împrăștie un parfum fermecător... In sfârșit copilul povestea tot felul de amănunte fantaziste.

Bine înțeles vizitatorii nu veniau cu mâna goală. Fiecare aducea câte ceva: bani, stofe, alimente, etc. Astfel familia Foult începuse să trăiască în belșug, fără nicio grijă, datorită acestei legende cu micul „înger".

In cele din urmă însă, s'au sesizat autoritățile, care au oprit pelerinajul și au cerut socoteală părinților copilului. Aceștia au recunoscut că ei au inventat povestea, învățând pe copil ce să spuie vizitatorilor naivi. Văzând că afacerea e rentabilă, au trimes emisari în toată regiunea, spre a aduce „clienți", cărora li se spunea că „îngerul" aduce noroc și vindecă bolnavi. Familia Foult a mai declarat că a recurs la această ispravă, de oarece în ultimul timp se găsea în mare jenă financiară.

Membrii familiei au fost dați în judecată pentru înșelăciune. Și astfel s'a terminat întâmplarea cu „îngerul pe pământ".

Seceta a fost provocată de o vrăjitoare!

Farmece cu păsări — O superstiție stranie în jud. Iași

In legătură cu seceta care s'a abătut asupra regiunilor noastre, circulă în diferite comune din jud. Iași o versiune extrem de curioasă, în genul superstițiilor—care nu prezintă niciun fel de seriozitate, dar care merită să fie inregistrată pentru curiozitatea ei.

Se afirmă astfel că lipsa de ploaie a fost consecința unor fenomene din domeniul spiritist și a duhurilor rele.

Cică o vrăjitoare din comuna *Perieni*, fiind bine plătită de un moșier chiabur, care posedă imense stocuri de cereale din anii trecuți, a aranjat farmece misterioase, orânduind cortegii nocturne de... păsări în toate satele și i butind în modul acesta să îndepărteze de pe ogoare, ploaia binefăcătoare!..

Iată însă că acum câtva timp bătrâna, îmbolnăvindu-se grav a chemat un preot, destăinuindu-i păcatul comis.

In sprijinul mărturisirilor, ea a dat și unele dovezi, cerând ca fiecare locuitor din orice regiune a jud. Iași, care are orătănii pe lângă casă, să-și controleze păsările și vor observa la cocoși că penele de subt aripe și cele dela coadă, sunt forfecate. Femeia a mai declarat că ea a prevestit mai de mult seceta, încă din luna Martie, când a primit oferta din partea moșierului, care, în caz de reușită, urma să obțină câștiguri mari. Dar având mustrare de cuget și fiind bolnavă în același timp, bătrâna a hotărât să se destăinuiască.

Partea interesantă din această afacere este că spusele vrăjitoarei au fost confirmate. Toți cocoșii au fost găsiți cu penele în parte tăiate.

Probabil însă că e vorba de o mistificare a bătrânei, care știa că în timpul secetei, unele pene ale păsărilor se distrug. Din această împrejurare ea vrea să treacă drept profetească și să creeze în jurul ei o atmosferă de mit.

Numeroși săteni care au aflat de acest fapt și au avut posibilitatea să se convingă de veracitatea dovezilor, au început să-și vândă păsările cu penele zmulse, deoarece le consideră ca vietăți primejdioase și purtătoare de duhuri necurate. Se anunță că în unele părți oamenii naivi au mers până acolo, întrucât au dat foc păsărilor.

Cazul acesta a produs valvă în rândurile populației rurale.

AL. NST.

Slănicul-Moldovei se occidentalizează

Noui lucrări de amenajare

Conducătorii Epitropiei Sft. Spiridon tind cu tot dinadinsul să transforme Slănicul Moldovei într'o stațiune care să poată rivaliza cu localitățile balneare occidentale.

In acest scop se ocupă, în afară de amenajarea interioară a localității și de împrejurimile Slănicului, construind șosele, diguri etc.

In ultimele zile șeful serviciului technic d. ing. A. O. Kieser și d. D. V. Samson secretarul serviciului, au stabilit cu d. căpitan M. Șahan reg. 5 Pionerii Focșani, planul de lucru pentru modificarea șoselei de pe coastele munților „Pufu" și „Cerbu"; deasemeni și ultimile preparative pentru amenajarea Strandului pe care-l proectează conducătorii Epitropiei.

Biroul technic lucrează în prezent la întocmirea planului pentru construirea unor rezervorii de apă în Satu Nou de la Slănic.

Intrucât Eforia a organizat o colonie de vară pentru copii săraci la Budachi, d. ing. Keser și d. Samson vor pleca zilele acestea în acea localitate spre a îndruma lucrările ce sunt de executat la acea stațiune pentru adăpostirea copiilor.

REP.

Conferințe speciale

pentru ofițerii de rezervă

Se aduce la cunoștința ofițerilor de rezervă următoarele:

Ministerul Apărării Naționale aprobă ca ofițerii de rezervă să participe la conferințele și aplicațiunile pe garnizoana Iași organizate special, echivalându-se această participare ca o concentrare (odată pentru fiecare grad) dacă se va constata că ofițerul a frecventat regulat și și-a asimilat ceiace i s'a predat.

Conferințele și aplicațiunile se vor executa de două ori pe lună câte 2-3 ore în tot timpul dela 1 Iunie 1934 la 1 Iunie 1935 (exclusiv lunile Iulie și August).

In consecință ofițerii de rezervă, cu domiciliul în garnizoana Iași, care doresc a participa la aceste conferințe și aplicațiuni vor face raport către C. 4 A. până la 25 Maiu în care fiecare va arăta:

1) Gradul, numele, pronumele și adresa.

2) Arma și unitatea din care face parte.

3) Declarația că va participa fără nici un fel de drepturi de soldă sau indemnitate.

4. Ziua și ora care i-ar conveni mai bine (acestea se vor fixa definitiv în raport cu cererea majorității).

Ofițerii de rezervă cu domiciliul în alte garnizoane, vor adresa acest raport Comandanților de garnizoane respectivi, deoarece asemenea conferințe se vor ține în toate garnizoanele, dacă vor fi cel puțin 5 participanți.

x Mijlocul cel mai sigur și ușor pentru a scăpa în mod definitiv de bătături este **BATURIN.** In flacoane originale de găsit la **Farmacia Dr. Beceanu,** Iași Piața Halei.

Intre părinți și copii

Dugheana cu bucluc.- Conversiune între tată și fiu

Comerciantul Gh. Oloeru din Podul-Iloae a introdus o interesantă reclamație parchetului în contra copiilor săi, Const. Petre, Eugen și Aneta Oloeru.

Părintele reclamant arată că acum câtva timp a predat copiilor să-i administreze prăvălia.

D. Oloeru arată că aceștia au schimbat însă cu totul întrebuințarea localului, aducind femei spre explicatare.

La observațiile lui copiii au sărit asupra tatălui amenințându-l.

Parchetului a dispus cercetări.

— O altă reclamațiune a fost introdusă de d. Eug. Bals din Negrești-Vaslui.

Acesta arată că acum câtva timp a împrumutat fiului său d. Eug. E. Bals, funcționar la Spit. Sft. Spiridon, o importantă sumă de bani, iar acuma acesta vrea să întreprindă conversiune!

Ori reclamantul nu poate să conceapă conversiunea... între tată și fiu. *Rep.*

Puternic incendiu

la Bălți

Bălți 24.— Un mare incendiu a isbucnit în oraș la nostru la casele proprietatea lui Moise Binder, din str. Pânzari 20.

Focul alimentat de vânt a distrus în scurt timp întreaga clădire. Grație muncei pompierilor, focul a fost localizat, evitându-se un nou dezastru.

Pagubele sunt de peste un milion lei.

Abonați-vă la „Opinia"

INFORMAȚIUNI

x D. prof. I. Mitru, fost inspector general al școalelor normale din țară, a fost cooptat în comitetul de organizare a sărbătoririi d-lui Const. Meissner.

x D. Zaharia Manolache, șeful organizației cuziste din Sighet, în etate de 55 ani, a fost arestat. Soția lui l-a denunțat că a atentat la pudoarea fiicei sale vitrege. Mandatul de arestare a fost confirmat.

x Bonurile de premii se preschimbă în fiecare zi dela 8-12 d m. la administrația ziarului „Opinia".

x In scopul propagandei Unirii tuturor pensionarilor și în acel de sporire a fondului de asistență, d. *Victor Munteanu,* vice-președinte al Blocului pensionarilor din Iași, a publicat broșura: *„Suferințele și nădejdile pensionarilor și funcționarilor".*

Această broșură interesează pe toți pensionarii și funcționarii publici.

x Dosarul cercetărilor în legătură cu incendiul izbucnit la imobilul d-nei Ortansa Popovici și d-lui Șmil Ackerman din str. Caragiale, a fost deferit cabinetului de instrucție.

x Parchetul a emis rechizitor de trimitere în judecată pentru falș a lui Vasile Teodorit, fost practicant la administrația financiară.

El este acuzat că a încasat diverse sume de bani în numele unor contribuabili, prin întrebuințarea de acte falșe.

Escrocheriile unui vrăjitor

El ll făcea pe medicul

Cernăuți 24.—Postul de jandarmi din comuna Ceahor, sesizându-se de reclamațiunea femeii Casandra Pracicovschi, prin care numita se plânge că a fost excrocată de un pretins vrăjitor, care cutreeră satele din împrejurimi înșelând populația cu pretinsele sale farmece, a reușit să aresteze în cursul zilei de eri pe individul Alfana ie Tarsc, originar din comuna Adâncata.

La percheziția corporală ce i s'a făcut, s'a găsit asupra numitului vrăjitor, numeroase sticluțe cu diferite băuturi medicinale.

Cu actele dresate, vrăjitorul excroc a fost înaintat parchetului de Cernăuți.

Voiajuri individuale și în grupuri

Plecarea zilnică dela 26 Mai, la
Constanța--Mamaia și Movila--Carmen Sylva
PREȚUL DE PARTICIPARE LEI 200, PE ZI.

Intreținere:

La Constanța la Palace-Hotel cu Strand la Mamaia
La Carmen-Sylva Hotel Movilă, Popovici, Panait.
Băi de mare, băi reci și calde de nomol.
Cazinou, Chemin de Fer, Baccarat, Rulette, Dancing

Informațiuni, prețuri și inscrieri la Biroul „Europa" la ziarul „Opinia". 1

COAFORUL KLEINER
S'A MUTAT IN STR. SĂULESCU No. 1
(colț cu Piața Unirei) — acordând reduceri de prețuri

TESTA
VINDECĂ:
DURERI DE CAP-MIGRENE
NEVRALGII-DURERI DE DINȚI
RĂCELI-GRIPĂ-JUNGHIURI

IN FARMACII SI DROGUERII

Publicație

50% reducere din taxele tarifelor întregi acordă calea ferată dela 17 Mai ora 0⁰⁰ la 22 Mai 1934 ora 24⁰⁰ inclusiv și dela 26 Mai ora 0⁰⁰ la 29 Mai 1934 ora 24⁰⁰ inclusiv, pentru toți călătorii și pe toate liniile, fără nici o restricție și nici o vizâ. Ad. No. 52920 R A. 1934. Regia Autonomă C.F.R

Dr. GANCEVICI
consultă
BOLI DE PIEPT
în str. Lăpușne nu No. 19
între orele 1—4 p. m.

Cinema SIDOLI
ASTĂZI dela ora 3 jum. fără întrerupere până la 12 jum.
2 mari premiere Paramount
2 succese mari
Trei nopți
de dragoste pătimașă
cu admirabilul duo NANCY CAROLY și CARY GRANT
apoi filmul de mare senzație
Clubul Noctambulilor
cu CLIVE BROOK
Complectare:
Jurnal sonor Paramount

DOCTORUL
P. DAMSKER
str. Ghica Vodă No. 44—46
MEDICINĂ INTERNĂ,
SIFILIS ȘI GENITO-URINARE
Diatermie și băi de lumină

Cinematograful Phoenix
prezintă astăzi cu 15, 10 și 8 lei 2 mari succese
Mondialul Tenor
Jean Kiepura
Paul Horbiger, Hilde Hildebrand cântă
Un cântec pentru tine
Barcarola
apoi:
Misterul unei crime
cu JEAN HERSHOLT
Complectare: Silly Symphonie în Corabia lui Noe

Cronica Cinematografică

de WRATISLAVIUS

SALA TRIANON: *„Tăia Imperială" și „Olimpiada"*
„ SIDOLI: *„Clubul noctambulilor" și „Trei zile de dragoste"*

(Continuare din pagina 1-a)

piade—supremul concurs al celor mai de seamă reprezentanți ai sportului din toată lumea.

Defilarea tuturor echipelor—pe națiuni, vederea întregului stadion și întreg șirul de scene de antrenament, culminează în scena mare: *Cursa de alergare.* (*Maraton*). Natural, că nu detaliul interesează (adică, cine va fi învingătorul). Acesta o pasionează cel mult pe sportsmena *Lore,* dar desfășurarea cursei—cu chinejii alergând în grup compact și sistematic, scenă lungă și extrem de palpitantă, cu un finish de rară grandoare emotivă.

La care desigur, că contribue și minunata interpretare a unui quartet de corifei. *Brigitte Helm* cu un elan fără precedent în toată cariera ei artistică, înconjurată de *Paul Hartman, Hans Brausewetter* și *Viktor de Kowa.* O figură frumoasă e și *Trude v. Mollo* (soția lui Barada).

Unind instinctivul cu palpitantul scenelor din olimpiadă, filmul constitue un adevărat reportaj sportiv de rang prim și pasionează chiar pe spectatorul în general mai puțin la curent cu desfășurarea unei olimpiade.

•

La *Sidoli* rulează două filme americane gen polițist. Le relevăm, pentru că în primul un epizod din viața lui „high-life"-ului american, dacă nu au loc obișnuitele bătăi de proporții fantastice, în schimb se aduce o notă nouă: un individ, e drept, personif carea canaliei, e bătut cu rânca într'un mod atât de barbar, încât nu numai că mărturisește tot ceia ce i se cere (ferește: nu numai adevărul...) dar, bătaia asta n'o uită numai el, cel bătut, dar și spectatorul care a văzut-o și care a putut să constate: ce școală înaltă de bătuș poate exiba un mare avocat—ipostasă în care se prezintă simpaticul interpret al eroului.

Iar în filmul al doilea deasemeni o trouvaille. *Clive Brock* e șeful unei bande de pungași în stil mare. Cum poliția secretă le e veșnic pe urme, ei o derutează printr'un truc ingenios: fie-care din membrii bandei, are angajament un *aller ego,* un tip ce seamănă și care — cu corecturi de grimă și în costum identic, se substitue în locul originalului, în sala de restaurant unde se găsește „clubul".

In care timp exemplarele „autentice" operează. O bucată de vreme spectatorul crede că e un simplu truc fotografic, că adică *Clive Brock* și ceilalți joacă ambele roluri. Până când nu numai prin situații excluse de a fi trucate, dar mai ales prin *degrimarea* angajaților, se vădește realitatea. Amatorul de filme în acest gen se distrează excelent. *W.*

DOCTOR
A. Socolovschi
fost asistent la Spit. Colentina (București)
Specialist în boli și operațiuni
de NAS, GÂT, URECHI
electroterapie
Cons. 8½--9½; 12--2; 4--7
Cuza Vodă 42
(vis-a-vis de Camera de Comerț)

Reclamație de viol

contra unui comerciant

Eri s'a prezentat la parchetul local tânăra Ana Ozarchievici, originară din Rădăuți, cu domiciliul în Iași str. Simion Bărnuțiu, reclamând următoarele:

Acum câteva luni tânăra a intrat în serviciul comerciantului Șloim Solomon proprietarul unei băcănii din strada Brândușa.

Intr'una din zilele acesta ar fi atras-o în pivniță, unde ar fi abuzat de dânsa cu violență.

In reclamația adresată parchetului, tânăra arată că în prezent se află gravidă în a 6-a săptămână.

Ea se constitue partea civilă cu suma de 50 mii lei.

Parchetul a dispus examinarea ei de către medicul legist. *Rep.*

Acțiunea anti-revizionistă la Iași

Convocarea comitetului

Mâine Vineri 25 cor. se întrunește în localul Cercului didactic din str. Lăpușneanu, comitetul de acțiune a „Ligii antirevizioniste", de sub președinția d-lui prof. Găvănescul.

Au fost convocați reprezentanții instituțiilor de învățământ universitar, secundar, primar, ai autorității superioare bisericești, președinții Curții de Apel și tribunalului, reprezintanții autorităților superioare militare, ai autorităților administrative, municipale, județene și polițienești, inspectorul-șef al învățământului, directorii licee or de băeți și fete, președintele sindicatului ziariștilor, președinții organizațiilor profesionale, directorii serviciilor de finanțe, poștă etc. (în total 40 persoane).

In ședința de mâine a comitetului ligii se vor lua hotărâri importante în ceeace privește directiva și acțiunea de propagandă națională.

INFORMAȚIUNI

x *Urmărire.*— Autoritățile locale au primit din partea parchetului de Tighina o circulară prin care li se cere să puie în urmărire pe un anume Romulus Boteanu, student, originar din T. Severin, acuzat de tâlhărie și atentat la pudoare.

El urmează a fi judecat de juriții de Tighina.

x *Comuniști condamnați.*— Tribunalul secția II-a s'a pronunțat ieri în procesul comuniștilor de la atelierele c. f. r. Pașcani.

Studenta Tatiana Labiș a fost condamnată la un an închisoare, Tilea Apel, Zeilicovici, Iancovici, Ion Nichifor și I. Nicolaeș la câte 6 luni și o zi închisoare.

Victor Buicicov și Oscar Schwartz au fost arestați.

x In fața tribunalului secția 2-a venit ieri spre judecare opoziția în procesul de falș intentat foștilor funcționari ai fabricei de zahăr din Roman, anume Pavalache Macovei, Măcărescu etc.

Ei sunt acuzați că au aranjat într'un anumit fel basculele fabricei.

Toți funcționarii de la bascule au fost trimiși în judecată în lipsă ei au fost condamnați la câte un an închisoare.

Eri s'a judecat opoziția și tribunalul a admis noui dovezi.

x O cunoscută proprietară ieșană, în vârstă de peste 70 ani, s-a lăsat prin testament, imobilei cu circa 30 chiriași din str. Cost. Negri, către orfelinatul din str. Mărzescu.

Veniturile acestui imobil vor servi, după moartea testatoarei, la întreținerea orfelinatului evreesc.

x Publicistul Jean Pascal va da curând la tipar un volum de nuvele.

Cartea va cuprinde un număr de 20 nuvele sociale-originale și traduceri și se va numi: «Balaurul robului", după o nuvelă publicată în revista Realitatea" din București.

x ROTARII s'au întrunit aseară la agapa prietenească obicinuită, odată pe lună. Masa a trecut în glume reușite și în povestiri amuzante.

De astă dată însă masa a avut și o clipă impresionantă. In adevăr, sosirea d-lui C. Meissner, a provocat entuziasmul unanim — la care s'a adăugat și sincera felicitare, pe care *rotarienii* au adresat-o prezidentului, în preajma sărbătoririi ce va avea loc Duminecă.

x Toți decanii facultăților ieșene precum și rectorul d. prof. Traian Bratu au plecat aseară la București, pentru a lua parte la ședința consiliului inter-universitar.

O lămurire

în chestia serbării Băncii populare c. f. r.

Primim:

Domnule Director,

Apelez la gentileța Dvs. cu rugămintea a fi inserate în ziarul Dvs. rândurile de mai jos, ca răspuns la cererea deschisă a D-lui Avocat Eugen Marinescu publicată în ziarul „Opinia" No. 8124 din 23 Mai a. c.

1). Organizarea Serbării Aniversărei Băncei Populare C. F. R. Iași a fost făcută de actualul Consiliu de Administrație al acestei Bănci în unire cu Domnul Ritter conducătorul Uniunei de Control Moldova Iași.

2) Invitația d-lui Ministru Subsecretar de stat Negură M. la această serbare s'a făcut de către d. Ritter în unire cu Consiliul de Administrație al Băncei.

3) D. Grigoriu I. a fost delegat a lua cuvântul la ședătoarea acestei serbări de către Consiliul Băncei CFR. la care ședință a participat și d. Eugen Marinescu fără ca d-sa să arăte vre-o dorință, nemulțumire sau pretenție.

4) Personal am luat parte la această serbare *ca invitat*, din partea Consiliului Băncei CFR. în calitatea mea de fondator al acestei Bănci.

5). In calitate de Președinte al Cassei Culturale și Sportive C.F.R. A. D. Xenopol, am dat concursul la această serbare cu ședătoarea 80-a ce a avut loc la Căminul Cultural C. F. R. Râpa Galbenă, așa cum s'a hotărât în ședință, Consiliul Casei Culturale la care a luat parte și dl. Marinescu

Regret mult, că prietenul Eugen Marinescu a făcut uz de o scrisoare deschisă pentru chestiuni care a capatat explicațiuni din parte-mi,—și cunoaște de aproape cine a organizat această serbare,

Asupra celorlalte chestiuni nu insist, întrucât știu că D-sa ca avocat trebue să fie conștient de actele ce le face și le iscălește, spre a evita consecințele, fie ele chiar de ordin moral.

Primiți Domnule Director salutările mele distinse.

Romulus Cugu escu

Stațiunea Meteorologică Agricolă Copou-Iași

Buletin meteorologic din 24 Mai 1934

Temperatura aerului la ore dimineață 17.5

Temperatura minimă absolută în cursul nopței 1,5

Temperatura maximă absolută [illegible] precedente 26,3

Presiunea atmosferică 8 ore dim. în milimetri 761.

Apa căzută în ultimele 24 ore în milimetri 9,6.

Prevederi de timp.—După cum am anunțat în buletinul de ieri 23 cr. timpul care se afla în pregătirea unui regim de ploaie a început; astfel ploaea va mai dura cu întreruperi, cerul noros și vânt slab de la Nord-Vest și răcoros.

Starea agricolă și prevederi agricole. – Câmpul s'a îmbunătățit sub efectul ploilor; mai ales cerealele de primăvară se vor resimți mai bine; grâul deși mic și puțin dezvoltat dar va avea boabe pline și grele.

Șeful Stațiunei. I. ȚIȚU

Sindicatul Ziariștilor profesioniști

DIN IAȘI

Înștiințare

Sindicatul ziariștilor profesioniști din Iași, recunoscut persoană juridică de către Tribunalul Iași, aduce pe această cale la cunoștință că în conformitate cu legea sindicatelor profesionale, înglobează pe toți profesioniștii scrisului și publiciștii din Iași și anume:

Președinte: *C. R. Ghiulea*, directorul ziarului „Opinia";
Președinte de onoare: *Rudolf Suțu*, publicist;
Vice-Președinte: *A. M. Frimu*, redactor pentru Moldova al ziarului „Curentul";
Secretar General: *I. Flavius*, redactor la ziarul „Lumea";
Secretar de ședință: *L. Paul*, d'rectorul ziarului «Politica» și redactor corespondent al ziarului „Dreptatea";
Casier: *M. Săvăneanu*, dir. ziarului „Ziua";
Membrii în comitet: *Max Cautman - Dan*, redactor la „Opinia";
H. Burileanu - Grancea, directorul ziarului «Tot» și redactor la „Opinia";
I. Belfert, redactor la „Lumea" și
Al. Pogonat redactor la „Ziua";
Cenzori: *C. Săteanu*, redactor la „Adevărul", „Dimineața" și „Viitorul" și
I. Berg, secretar de redacție al ziarului „Opinia" și redactor pentru Moldova la „Adevărul" și „Dimineața";
Președinte al comisiei de disciplină: *Jean Hefter*, directorul ziarului „Lumea";
Supleant *M. Miereanu*, redactor-corespondent la „Universul";
Consilier juridic: Av. *M. Borcea.*
Membri: *dr Eugen Mironescu*, prof. universitar, publicist;
Em. Ser hie, prim redactor al ziarului „Lumea";
dr. I. Șmilovici-Wratislavius, redactor la „Opinia";
Victor Munteanu, publicist;
A. Taxier, directorul ziarului „Lunea" și redactor la „Lumea".
I. L. Basarabeanu, redactor la „Opinia";
Adrian Pascu, publicist;
C. Vlad, corespondent la „Adevărul" și „Dimineață";
Radu Ionel, redactor la „Lumea";
Al. Nichita, corespondent la „Universul", „Țara Noastră" și „Epoca";
L. Lelion, P. Lazăr și *O. Fundoianu*, redactori la „Lumea".
Membrii de onoare: *C. Meisner*, fost ministru și președinte al Camerei;
Prof. N. Costăchescu, fos ministru și președinte al Senatului;
I. Borcea fost ministru;
prof. P. Andrei, fost ministru f
Victor Iamandi, subsecretar de stat;
Al. Savrodi subsecretar de stat;
Mihai Sadoveanu membru al Academiei Române;
prof. G. Ibrăileanu, Ionel Teodoreanu Otilia Cazimir, N.A. Bogdan Gh. Topârceanu, M. Codreanu, V. I. Radu și *Gh. Ghibănescu,*

Sunt încă cereri de înscrieri, nerezolvate.
Altă asociație legală de presă, nu există la Iași.

Comitetul

PLATA PENSIILOR pe luna Mai

Azi Joi, se plătesc pensiile veteranilor, orfanilor și văduvelor de războiu.

Mâine, Vineri 25 Mai se achită pensionarilor cu literele A și E; Sâmbătă 26 cor litera B; Luni 28 C; Marți 29 D și S; Mercuri 30 T, M, K și Ț; Joi 31 G, L și F; Vineri 1 Iunie I și R, Sâmbătă 2 Iunie N, H și Z; Luni 4 Iunie P și V; Marți 5 Iunie J, U, Ș și O.

Pensiile se vor achita direct în mâna pensionarilor.

Informații

x Parchetul a dispus să se facă autopsia cadavrului ceferistului Ilarion Pascarenco din Șos. Socola 1, care a încetat eri subit din viață.

x I. P. S. Mitropolitul Pimen al Moldovei s'a întors aseară din București.

x Un început de incendiu s'a declarat la d. Alter Michel din str. Costache Negri 57.

x **Voal imprimat** pentru rochii de vară cumpărați cu prețuri extrem de eftine la mag. Kratenștein.

x Un prieten al d-lui prof. State, fost președinte L. A. N. C. Soroca și inspector al Basarabiei, s'a prezentat la redacția noastră cu o telegramă din partea d-lui State, prin care dezminte revenirea în liga cuzistă.

Atât d-sa cât și d. asistent universitar dr. Poliacu, fost președinte al tineretului cuzist din Moldova, sunt și rămân demisionați.

x D. Director Regional N. Gh. Teodorescu din Direcția silvică Iași, secondat de d-l sub-director C. N. Vasiliu, Gh. Tărnăuceanu, Vasile Teofănescu Andrei Ivanow, I.N. Grigoraș și toți ceilalți d-ni Ing. silvici șefi de ocoale, pleacă astăzi la București în vederea congresului ing. silvic—care va dura 5 zile.

x **Pistră pentru saltele,** mătasă pentru plăpumi, cumpărați eftin la mag. Kratenștein.

Sinuciderea unui soldat

O tragică sinucidere s'a întâmplat eri după amiază în localitate. Soldatul voluntar Aurel Iacob din Reg. 13 Dorobanți, a fugit eri din companie și s'a refugiat la locuința părinților săi din str. Bogdan Vodă 21. Militarul s'a urcat în podul unui grajd unde s'a împușcat cu un foc de carabină, rămânând mort pe loc.

Soldatul a lăsat o scrisoare prin care arată că își pune capăt zilelor din cauză că a fost părăsit de iubita lui, o anume Maricica. Rep.

PUBLICAȚIUNE
No. 3386

Se aduce la cunoștința publică că în ziua de 31 Mai a. c., ora 11 dim., în localul Cancelariei Sf. Mitropolii din str. Ștefan cel Mare No. 46, se va ține licitație publică pentru darea în antrepriză a lucrărilor de canalizare, conform devizelor și planurilor întocmite.

In ziua fixată se vor prezenta oferte închise însoțite de garanția de 5 la sută în numerar sau efecte de Stat.

Orice lămuriri în legătură cu aceste lucrări se pot lua dela Cancelaria Sf. Mitropolii, Secția Economică.

Cons. referent, *Pr. Mihailescu*

x Comandați clișeie la ziarul „Opinia".

Putem fi într'un singur loc la o anumită oră — dar adeseori interesele ne reclamă prezența în colțuri foarte depărtate. Vă aflați în biroul Dv. și vă gândiți că trebuie să dați instrucțiuni agentului pentru vămuirea și expedierea mărfurilor sosite chiar în acel moment în port. In acelaș timp, ați dori să știți când clientul din Iași vă va expedia banii de cari aveți nevoie pentru o plată urgentă. Mai sunteți îngrijat de sănătatea fratelui, care se află într'un sanatoriu la Paris și dela care nu aveți știri de două săptămâni. V'ar trebui o oră ca să vă duceți și să vorbiți personal agentului pentru vămuirea mărfurilor, o zi pentru ca să plecați la Iași, alta pentru întoarcere și 3 pentru călătoria la Paris. Totuși aveți la îndemână un mijloc de comunicație mai rapid, mai practic, mai puțin costisitor — telefonul! Cereți doar numărul pe care'l vreți și în câteva minute veți obține știrile dorite, veți rezolva afacerile importante.

Serviți-vă de telefon!

Tenorul Iosef Schmid

își vizitează părinții la Cernăuți

Cernăuți 24. — Talentatul tenor Iosef Schimd cunoscut publicului românesc din numeroasele sale filme, a sosit în România.

La București a concertat cu succes și ieri a venit la Cernăuți de unde este originar.

Intrevederea între celebrul cântăreț și părinții săi a fost duioasă.

Precum se știe, Schmid a fost cantor la o sinagogă din Cernăuți. P. B.

Altă crimă

comisă de un copil

Bârlad 24.— Un grup de copii de școală primară din satul Cretești se juca pe câmp.

Din joacă s'au luat la ceartă și apoi la bătaie.

Copilul Săndulache de 11 ani, a împlântat un cuțit în colegul său Vasile I. Bulimer de 13 ani.

Internată la spital, după câteva ore de chinuri victima a sucombat.

Micul criminal a fost înaintat parchetului. SANDU

Nu uitați!

Mîne Vineri

începe noua serie de mari premii gratuite oferite cetitorilor ziarului „OPINIA".

TEATRUL NAȚIONAL
Sâmbătă 26 și Duminică 27 Mai, ora 9 seara

Ca la Iași la nimenea...

Bufonadă revuistică în 2 acte cu muzică de Adrian Pascu. Divertismente de Raul Sculy.

Ca la Iași la nimenea...

joacă RAMADAN & MILUȚĂ

Ca la Iași la nimenea...

d-nele Any Braesky & Margareta Baciu au mare succes
Luni 28 Mai, Sf-ta Treime, matinu ora 3 p. m.
Loc Loje și Rezervat 25 lei, Stal 20 lei, Balcon 15 lei, Galerie 10 lei. Biletele la Brașcu, str. Lăpușneanu

x **Etamină,** mătasă, toate culorile cumpărați eftin la magazinul Kratenștein.

DURERI DE CAP 2
NEVRALGII
MIGRENĂ
COMBATE
JAWOL

Ultime știri

Miniștrii și-au amînat

plecarea la Cernăuți

București 24.—Un consiliu de miniștri s'a ținut astăzi și s'au examinat proectele de legi ce urmează a se depune în parlament.

Plecarea miniștrilor la Cernăuți, care trebuia să se producă astă seară, a fost amânată pe mâne seară.

Prăbușire catastrofală în China

Sute de morți

Londra 24.-O telegramă din Hong-Kong anunță că la Twang-Tung s'a prăbușit o parte din muntele Kai-Man, îngropând 12 sate. Numărul morților este de cel puțin 250. Pe fluviul apropiat au fost scufundate numeroace bărci.

Soldați loviți de trăsnet

București 24 — In com. Ciorogârla au fost surprinși de furtună mai mulți soldați din Reg. 9 Vânători. Trăsnetul a ucis un soldat și a rănit trei.

DIVERSE

Ancheta a stabilit că comisaru Negrescu se afla de serviciu în noaptea când a fost împușcat Ciumetti. Polițistul va fi judecat de Curtea de Apel.

— La Bombay (India) 12.000 greviști s'au încăerat cu poliția. Sânt mulți răniți.

La Toledo Ohio (Statele-Unite) 3000 greviști s'au luptat cu poliția, în clădirea uzinei electrice.

PUBLICAȚIE

Comitetul școlar al liceului Național din Iași publică licitație publică pentru lucrări de lemnărie (dușumele, pupitre, etc.) zidărie din nou, tencueli, șlefuieli, văruieli, văpsitorie și zugrăveli, sobe de teracotă din nou și remontări, ferărie și tinichigerie pentru ziua de 16 Iunie a. c. ora 10 a. m. în cancelaria liceului.

In aceiași zi, la aceeași oră și în același loc se va trata prin bună învoială închirierea bufetului din curtea liceului precum și furnizarea a 30 vagoane lemne de foc esență fag și carpen.

Caetele de sarcini și devizele se pot vedea zilnic în cancelaria liceului.

Comitetul

x **Dejalinuri** pentru cămăși și pijamale cumpărați eftin la magazinul Kratenștein.

ULTIMA ORĂ

SCHIMBAREA DIN BULGARIA
ESTE OPERA FRANTEI ?

Sofia 24. — Primul-ministru d. Gheorghieff a acordat ieri un nou interview, declarând că e foarte mulţumit de noua situaţie. Schimbarea de regim era singura soluţie potrivită pentru salvarea ţării.

In ce priveşte reorganizarea internă, guvernul nu va imita în total reformele din alte ţări. Ci se vor aplica măsuri potrivite nevoilor reale şi specifice ale naţiunii.

Camera deputaţilor este dizolvată,—dar încă nu s'a fixat definitiv felul cum se va reforma parlamentarismul.

Politica externă a noului guvern este clară: relaţii amicale cu toate puterile. Faţă de România, guvernul are sentimentele cele mai amicale şi e dornic de raporturi cât mai strânse. Acelaşulucru şi faţă de Jugoslavia.

Ministrul de externe

In urma insistenţei regelui Boris, d. Bartalof a acceptat portofoliul externelor. Noul ministru a declarat că va continua politica externă făcută de fostul guvern Muşanof.

O comunicare făcută Franţei

Paris 24. — „L'Oeuvre" anunţă că guvernul bulgar a trimis o notă la Quai D'Orsay în care arată că noul regim va continua politica generală de pace; va recunoaşte regimul sovietic din Rusia; va duce lupta în contra comitetului evoluţionar macedonean; va face economii interne şi va echilibra bugetul.

Berlin 24 — Ziarele află că noul regim din Bulgaria îşi va spori înarmările, până la limita cerută de necesitatea securităţii statului.

Opera Franţei?

Roma 24.—Ziarele examinează decursul evenimentelor din Bulgaria şi afirmă că schimbarea produsă este o victorie a Franţei şi a Micei Antante în Balcani.

Anumite atitudini bulgare care au concordat cu recenta vizită a d-lui Muşanof la Berlin, au îngrijorat Franţa care n'ar fi străină de răsturnarea bruscă a regimului de la Sofia

O întâmplare tragică
la penitenciarul din Ploeşti

Ploeşti 24. — Aseară, la penitenciarul local tinerii deţinuţi Ovid Constantinescu şi Bordenic Nicolescu (în vârstă de câte 19 ani), au început să se boxeze.

Primind o lovitură formidabilă de la adversarul său. Ovid Constantinescu a căzut mort.

Cadavrul a fost aşezat într'o celulă şi i s'a pus o lumânare la cap.

După puţin timp, lumânarea a căzut peste cadavru. Până să intervie gardienii, corpul a ars în parte.

Cel mai bătrîn muzicant din Moldova
a murit în etate de 110 ani

Dorohoiu 24.— Un caz interesant de longevitate s'a înregistrat în târgul Herţa, judeţul Dorohoiu.

Zilele acestea a încetat din viaţă muzicantul Mandache Gavrilescu, în etate de 110 ani.

Defunctul povestea că a fost chemat la curtea lui Alexandru Cuza, căruia îi plăcea mult muzica, pentru a-i cânta la masă.

De remarcat că bătrânul muzicant s'a bucurat de o perfectă sănătate şi cânta foarte melodios până în ultimele momente.

Simţind că îşi dă sufletul, şi-a chemat copii şi a cerut ca să i se puie în cosgiuc vioara pe care a mânuit-o cu atâta dragoste şi talent.

S. Sandy

x **Contra durerilor musculare, articulare, sciatice** de natură reumatică sau gutoasă, întrebuinţaţi **Frantzbrandvein Metoformic Dr. Ratianu** aprobat de Consiliul Sanitar Superior. Alină durerile redând buna dispoziţie Depozit Farmacia Dr. Ratianu Iaşi, Cuza Vodă 48.

ORA 1
Consfătuiri politice
ale d-lui mareşal Averescu

Bucureşti 24.—După întrevederea cu d. Argetoianu, d, mareşal Averescu a fost primit ieri de Rege într'o lungă audienţă.

Aseară, d. Averescu a avut o consfătuire cu d. Gheorghe Bratianu. Astăzi va avea întrevederi cu alţi fruntaşi politici. In acest scop, d. Averescu şi-a amânat înapoerea la Turnu-Severin unde d-na Averescu se află suferindă.

Activitatea mareşalului dă loc la vii comentarii.

Un nou atac al d-lui Mihalache
contra amatorilor de dictatură

Bucureşti 24. — După congresul naţ.-ţărănist dela Caracal, a avut loc un banchet la restaurantul „Făget".

D. Ion Mihalache a rostit un toast, declarând că în programul partidului este înscrisă restabilizarea; iară ea urmează a se face atunci când va putea folosi plugarilor.

— Aventurieri şi faliţii politici (a continuat d. Mihalache), se agită contra democraţiei.

României nu-i trebue dictatură, ci are nevoe de o democraţie naţională, cu parlament liber ales şi cu guverne de durată lungă.

Cel mult s'ar potrivi o dictatură rurală. Şi să-i ferească Dumnezeu pe domnişorii amatori de dictatură, când vor avea să suporte o dictatură a ţaranilor,—a încheiat şeful partidului naţional-ţărănesc.

*

D-ni Maniu şi Dr. N. Lupu sosesc astăzi în Bucureşti şi vor avea consfătuiri cu d-nii Mihalache şi Madgearu. Se vor examina conflictele din organizaţiile ardelene, luându-se măsuri energice pentru a li se pune capăt.

Un ţăran
îşi omoară fiul
fiindcă a încercat să fure

Ploeşti 24. — Astă noapte săteanul Răduţa Gh. din cătunul Gura-Pelia judeţul nostru, surprinzând pe fiul său Constantin, de 20 ani, furându-i nişte bani dintr'un şifoner, i-a aplicat mai multe lovituri de topor în cap, omorându-l pe loc.

După săvârşirea crimei, săteanul, înfricoşat de fapta sa, a vrut să se arunce într'o fântână din marginea satului.

Nişte săteni surprinzându-l la timp, l-au salvat şi l-au predat jandarmilor.

Vestea aceasta a produs o impresie în localităţe.

Noi alegeri administrative
menţin succesele liberale şi naţ.-ţărăniste

Brăila 24 — Alegerea pentru consiliul municipal a dat rezultatul următor:

Liberalii 3178 voturi, cu 22 consilieri.

Naţ.-ţărăniştii 1952 voturi cu 14 consilieri.

Au mai întrunit: Blocul cetăţenesc 1184 voturi, georgiştii 648 v. şi iunianiştii 238 v.

*

Slatina 24.— Rezultatul alegerii pentru consiliul comunal este următorul:

Liberalii 996 voturi, cu 21 consilieri.

Naţ.-ţărăniştii 348 voturi cu 7 consilieri.

*

Târgovişte 24.— Alegerea pentru consiliul jud. Dâmboviţa a dat următorul rezultat:

Liberalii 31,596 voturi.
Naţ.-Ţărăniştii 10.672.
Georgiştii 3583.
Gogiştii 1697.

Incidente la Brăila

Brăila 24.—In alegerea municipală de ieri, s'au produs unele incidente. Au fost loviţi şi răniţi avocatul Nicolaescu naţ.-ţărănist, şi doi agenţi liberali.

Un caz de bigamie

Chişinău 24.— Acum un an a dispărut din local tatе voiajorul Vologoski din str. Sf. Petru şi Pavel nr. 16, lăsând acasă soţia şi trei copii, fără niciun mijloc de existenţă.

Zilele acestea, d-na Vologoski s'a întâlnit cu un concetăţean, care fusese prin Cernăuţi şi care-l văzuse acolo pe soţul ei.

Acesta din urmă e angajat la firma „Theo" din capitala Bucovinei şi s'a căsătorit din nou, fără a fi divorsat de prima soţie.

D-na Vologoski a reclamat cazul autorităţilor, rugând să cerceteze.

Informaţii

x Camera de Comerţ a cerut filialei Vaslui să facă formele legale de trecere a averii la noua conducere.

x Comisia interimară a Camerii de Comerţ secţiunea Vaslui, s'a instalat ieri. Din ea fac parte d-nii: Ţaicu, Zuckerman, Nistor şi Moisă.

x *Camera de Comerţ* — Ministerul de industrie şi comerţ a informat Camera de Comerţ că d. Adolf Löbell a fost numit membru în comisia interimară.

Deasemenea, că d-nii I. Fotea. M. Hodoreanu şi N. Ciobanu, au fost numiţi în comitetul de ad-trare a oboare or.

Un voiajor surprins la Iaşi
cu mărfuri transportate în mod clandestin

Am relatat în numeroase rânduri modul cum este prejudiciată calea ferată de către voiajorii diferitelor case cari transportă mărfuri în mod clandestin.

Aseară la sosirea acceleratului din Chişinău, impiegatul de mişcare I. Mocanu din staţia Iaşi a fost informat că în tren s'ar găsi un voiajor care transportă în mod clandestin câteva geamantane cu filme proprietatea casei „Mercur film" din Bucureşti.

Voiajorul a fost descoperit şi condus la biroul de mişcare

El se numeşte Isac Birnbaum şi este originar din Bălţi.

Geamantanele conţinând filmele lui Iosif Schmit au fost confiscate de autorităţile ceferiste locale.

S'a deschis o anchetă.

REP.

Descindere
la un club din Chişinău

Chişinău 24.—Poliţia locală a făcut o descindere la organizaţia locală a partidului agrar, organizaţie condusă de d. V. Cristi, fost ministru.

Localul clubului se transformase într'un tripou. S'au confiscat bani, cărţi de joc, etc.

Informaţii

x **necat.**— Soldatul Grigore Sula, spălînd rufe aproape de com. Mălăeşti (jud Soroca) a căzut de pe mal în râu şi s'a înecat.

x Eri au fost înaintaţi parchetului Ion Niţă şi Gh. Murărescu, fără domiciliu stabil în Iaşi. Aceştia au jefuit sinagoga din Hârlău, furând obiecte sfinte.

x D. av. N. Ştefănescu a făcut opoziţie la Camera de punere sub acuzare, în contra ordonanţei de clasare dată de cabinetul de instrucţie, în ceiace priveşte reclamaţia de abuz de încredere în contra d-lui N. Poliacov, preşedintele soc. Cooperativa „Unirea Noastră" din Iaşi.

x Institutul de higienă din localitate a delegat pe d. conf, dr. I. Alexa să plece la Chişinău, pentru a inspecta şi reorganiza plasa model din acel judeţ.

D. dr. Alexa va adapta şi la plasa din jud. Lăpuşna o serie de inovaţii similare celora din plasa Tomeşti-Iaşi de sub conducerea d-sale.

x Un ten curat, fraged şi catifelat se capătă şi se conservă, întrebuinţând renumita şi inimitabila *Cremă de lăcrămioare.* Nu conţine substanţe vătămătoare. Curăţă, albeşte şi catifelează faţa. Cereţi borcane şi cutii mici în ambalaj original. Depozit Farmacia Dr. Beceanu Piaţa Halei.

x Parlamentarii ieşeni au avut ieri o consfătuire. S'a decis să se sprijine proectul de lege ce va fi depus în sesiunea extraordinară a parlamentului şi prin care se cere scutirea de taxe imobiliare a caselor proprietatea spitalului Izraelit din Iaşi.

Epitropia Fundaţiilor Ghizela şi Arnold Weinrauch Iaşi

CONVOCARE

In conformitate cu art. 19 din statute, avem onoare a ruga pe domnii membrii donatori şi cotizanţi ai Societăţei pentru distribuirea lemnelor la săraci, să ia parte la Adunarea Generală ce va avea loc Duminică 10 Iunie 1934 ora 10 a. m. în localul d-lui A. Weinrauch din Iaşi str. Anast. Panu 18, la ordinea zilei fiind următoarele chestiuni:

1) Darea de seamă a activităţii societăţei.
2) Aprobarea bilanţului şi a contului de gestiune pe anul 1933-34.
3) Descărcarea Consiliului de Adţie de gestiunea sa.
4) Aprobarea bugetului pe 1934-35.
5) Ratificarea cooptării noilor membri.

Vor avea drept de vot toţi donatorii cari au contribuit cu o sumă cât de mică şi toţi cotizanţi sorfeţii pentru distribuirea lemnelor la săraci, cari sunt în curent cu plata cotizaţiilor.

Dacă pe ziua de 10 Iunie 1934 nu se va aduna numărul suficient de membrii, adunarea se va amâna de drept pentru ziua de 17 Iunie 1934, în aceleaşi ore şi în acelaş local. Ordinea de zi va rămânea neschimbată. La acea dată se vor lua deciziuni oricare ar fi numărul membrilor prezenţi.

Epitropia Fondaţiilor Ghizela şi A. Weinrauch
Preşedinte, *Arnold Weinrauch*
Secretar, Nathan Schwartz

Primăria Municipiului Iaşi

PUBLICAŢIE

Se aduce la cunoştinţa celor interesaţi că în ziua de 29 Mai 1934 ora 11 d m. va avea loc în localul acestei Primării din Iaşi str. Alexandri Nr. 14, licitaţie publică pentru vânzarea parcelei No. 192 din cartierul „Petru P. Bogdan" în suprafaţă de 263.25 m. p.

Licitaţia se va ţine în condiţiunile prevăzute de Legea Contabilităţei Publice, a regulamentului O. C. L. şi a normelor publicate în M. O. No. 127 din 1931 şi va începe de la 20 lei m. p.

Toate persoanele care vor lua parte la această licitaţie rest ânsă vor depune pe lângă ofertă şi o garanţie de 5 la sută din valoarea furniturei oferite.

Condiţiunile sunt cele cuprinse în caetul de sarcini aflat la dosarul licitaţiei şi care se poate vedea în fiecare zi de lucru la Direcţiunea Administrativă a Primăriei.

p. Preşedinte N. Stanciu
p. Secretar G-ral Gr. Carp
11521 3 Mai 1934

x Comandaţi clişeie la ziarul „Opinia".

Marea Colectură

Gheorghe Stănoiu

DIN IAŞI

Str. Lăpuşneanu No. 20 (Fost Magazinul Cristian)

anunţă Onorata sa clientelă că a pus în vânzare lozurile cl. II şi roagă jucătorii să-şi preschimbe din timp lozurile—spre a evita aglomeraţia din ultimele zile înaintea tragerei.

Telefon No. 134

SLANIC-MOLDOVA
(Karlsbad-ul României)
Cea mai splendidă staţiune climaterică din România

Slănic-Moldova e proprietatea Epitropiei Sf. Spiridon din Iaşi, se află situat în jud. Bacău la 18 Km. distanţa de staţia C. F. R. Trg. Ocna.

Slănic este aşezat la poalele munţilor Puf, Cerbu, Sandru şi Docru, într'una din cele mai frumoase poziţii ale Carpaţilor. E ferit de curenţi de aer. 530 metri altitudine.

Slănicul e o staţiune unde şi suferinzii de nervi, ca neurastenicii şi surmenaţii pot găsi vindecare.

Slănicul Moldovei posedă izvoare de ape minerale bicarbonate, clorurate şi feruginoase. Se întrebuinţează atât pentru băut cât şi pentru băi.

Cura de apă minerale se poate face şi în timpul iernei la domiciliu.

Apele se pot comanda fie la Administraţia băilor, fie la Epitropia „Sfi. Spiridon" din Iaşi.

Apele Slănicului sunt recomandate cu deplin succes în boalele de stomac, intestine, ficat, boli de nutriţie, rinichi, boalele aparatului respirator şi Genito-Urinare, ca şi în boale de piele.

Apa de izvor No. 1

este cea mai bună apă minerală de băut la masă, cu sau fără vin. Alcalinizează şi stimulează stomacul, sporeşte secreţiunile şi uşurează mistirea. Impiedică arsurile, acriturile şi gazurile. Combate bronşita cronică, emfizemul, astmul, uretritre, cistite, salpengite, litiază biliară, diaree, gută, reumatism cronic cu acid uric, diabet şi obezitate.

Apa de izvor No. 3

se întrebuinţează pentru combaterea gastritei cronice cu hyperaciditate, ulcerul de stomach, litiază biliară cu hyperaciditate, constipaţia obişnuită etomică şi spasmodică cu hyperclorhidrie gastrică, diarie cu hyperclorhidrie, boale de nutriţie, diabet, gută, obezitate. In sfârşit la fel de bune şi eficace şi apele celorlalte isvoare.

Slănicul Moldovei (Karlsbad-ul României) posedă un inhalator cu aer comprimat, rarefiat, ce rivalizează cu cele din străinătate.

Vizitatorii îşi găsesc în Slănicul Moldovei, camere cu preţuri extrem de avantajoase la vile şi hoteluri cu tot confortul modern.

Marele Hotel Racovitză complect refăcut după distrugerea din timpul războiului, pune la dispoziţie camere cu preţuri reduse.

Slănicul Moldovei oferă multe şi variate distracţii. Excursii în cele mai pitoreşti locuri ale Carpaţilor.

Băile minerale şi hydroterapie, funcţionează la parterul Hotelului Racovitză zilnic în orele de dimineaţă şi după amează, sub conducerea unor renumiţi medici balneologi.

Vile, Pensiuni, Hoteluri şi Restaurante de prim rang.

Cazinou. Teatru. Cinematograf. Sală de Piane.

Preţuri extrem de avantajoase pentru a fi la îndemâna tuturor suferinzilor.

Sazon 1 Iunie—1 Octombrie. Reducere pe C.F R

EPITROPIA GENERALĂ SFT. SPIRIDON IAŞI

Cum s'a instalat ieri noua conducere
la Camera de agricultură din Iaşi

Camera de agricultură s'a constituit ieri, sub preşedinţia d-lui N. Stroici. A fost o şedinţă frumoasă, prezidată de d. Th. Zippa, prefect de judeţ.

Din comisia interimară a secţiunii Iaşi fac parte părintele C. Dimitriu, Alecu Zippa, I. Părăian, Gh. Stănescu, T. Iacovache, L. Leorda. Secretar al comisiei interimare e d. Bastache, consilier agricol. Mai fac parte şi câţiva consilieri de drept, specialişti în materie.

Şedinţa a fost onorată de prezenţa fruntaşilor liberali, d-nii Iancu Zippa, Mircea Bădăreu, Laurenţiu Pilat, Vasile Iamandi, E. Ceaicovschi, Jenică Popovici, Gh. Stamboliu, care sunt şi prietini personali ai d-lui N. Stroici.

D. Prefect Th. Zippa citeşte decretul regal pentru instituirea comisiei interimare, după care noii consilieri depun jurământul.

Apoi d. *Th. Zippa*, în cuvântarea sa, mulţumeşte foştilor consilieri pentru munca depusă şi îşi exprimă încrederea în actualul consiliu, prezidat de d. N. Stroici, a cărui capacitate şi devotament sînt cunoscute.

D-sa vaşti să îndeplinească misiunea sa, pentru prosperitatea agriculturii, avuţia naţională.

D. *N. Stroici*, cu adâncă emoţie, mulţumeşte prefectului pentru încrederea arătată. Descrie apoi situaţia grea financiară, ce impune sacrificii noui. Nu se îndoeşte însă de concursul ce va avea cu sprijinul d-lor miniştri Victor Iamandi şi Manolescu-Strunga şi cu concursul d-lui Th. Zippa, al căru devotament pentru pătura ţărănească e destul de cunoscut.

Se alege apoi părintele Dimitriu ca vice-preşedinte.

*

Notăm o primă operă pe care d. Stoici a şi început-o, având o delegaţie specială din partea prefectului de judeţ.

E vorba de lichidarea porumbului, dat de guvern atât pentru hrană cât şi pentru însemânţare, în schimbul muncii depuse de săteni pentru refacerea şoselelor.

D. Stroici a şi început vizitarea celor 70 comune, înregistrând în rapoarte documentate tot ce s'a făcut.

După şedinţă, cei prezenţi s'au adunat la o masă prietenească în sala „Bragadiru", la care au participat fruntaşii liberali şi un număr de prietini, printre care n'a lipsit d. Iacob, simpaticul director al societăţii „Ghiaţa".

A domnit o atmosferă cordială şi de dragoste pentru d. N. Stroici. DAN

Greva din Palestina

Ierusalim 24.—La Tel-Aiv şi apoi în restul Palestinei, organizaţiile evreeşti au proclamat greva demonstrativă pe timp de 7 ceasuri, ca protest contra restricţiilor la imigraţie. Greva a încetat aseară.

In diverse localităţi s'au produs ciocniri cu poliţia. La Tel-Aviv au fost răniţi 40 manifestanţi.

Acordul României
cu creditorii

Paris 24.— In şedinţa de ieri a reprezintanţilor detentorilor de rentă română, au fost acceptate propunerile României.

Se mai discută mici chestiuni de amănunt. Depildă unii creditori cer ca prima rată, oferită la 27,500,000 lei, să fie sporită. Insă aceste amănunte vor fi rezolvite uşor.

Arhiducele Eugen
a plecat spre patrie

Viena 24. — Din Basel se anunţă că arhiducele Eugen de Habsburg a plecat spre Austria.

Sosirea arhiducelui este aşteptată cu viu interes. Insă ora de sosire e ţinută în secret, pentru a se evita manifestaţiuni.

Germania întăreşte
malul Rinului

Paris 24.— „Paris Soir" dă amănunte interesante asupra întăririlor germane.

Astfel, se construeşte o linie întărită dealungul Rinului. Deasemenea se construesc aerodromuri şi adăposturi pentru aeroplane.

O tânără fată
ucisă de iubitul ei

Bălţi 24.— Am relatat că în pădurea Slobozia (jud. Bălţi) s'a găsit cadavrul fetei Şfafania Colibaba, care era gravidă.

Ieri s'a prezentat autorităţilor tânărul Ivan Lisnic, iubitul celei ucise, mărturisind că el a comis crima, dar n'a precizat motivul.

Moratorul german

Berlin 24.-Guvernul Reichului e decis să proclame un morator de 6 luni pentru toate datoriile externe

Conferinţa transferurilor lucrează actualmente la redactarea unui comunicat în acest sens.

ANUL XXX No. 8127

ABONAMENTE

Lei 600 . . . . pe un an
„ 300 . . . . „ 6 luni
„ 150 . . . . „ 3 „

ATELIERELE TIPOGRAFICE
IAŞI. — STR. LĂPUŞNEANU 37

2 (doi) lei exemplarul

OPINIA

Ziar popular cotidian

SAMBATA 26 MAI 1934

Bon No. 1
PREMII GRATUITE
OPINIA

BIBLIOTECA UNIVERSITĂŢII -IAŞI-

IDEI ŞI FAPTE

Politicienii noştri şi dictatura

D. Ion Mihalache a ţinut un nou discurs politic, care constituie un atac violent contra presupuşilor amatori de dictatură.

Dealtfel, d. Mihalache nu-i singurul şef de partid care se agită în ultima vreme şi înfierează tendinţa unora de a ferici şi România cu un regim excepţional. Şi alţi oameni politici în fruntea cu şeful guvernului, s'au exprimat recent, energic şi hotărâtor, pentru menţinerea regimului parlamentar.

De unde concluzia logică că pe zi ce trece problema devine tot mai actuală şi că evenimentele de aiurea — din Bulgaria de pildă — au băgat în sperieţi pe politicianii noştri.

Ce-i trebuie aşa dar, României? Răspunsul îl formulează tot d. Mihalache: „o democraţie naţională, cu parlament liber ales şi cu guverne de durată lungă" (ca partizanii să se poată procopsi cum trebuie). Dar mă rog, s'au exprimat vreodată massele ce ateneşti dela noi pentru o altă soluţie?

Nu-i popor pe pământul acesta păcătoşit care să nu-şi dorească o guvernare democratică şi un autentic regim parlamentar.

Dacă primejdia de dictatură există totuşi pretutindeni, dacă adesea se fac posibile experienţe periculoase,— faptul nu se datoreşte decât celor care se erijează în apărătorii democraţiei numai atunci când rostesc discursuri ocazionale, iar în fond continuă să ducă de râpă parlamentarismul şi democraţia prin procedee nechibzuite, prin patronarea abuzului, prin tolerarea fărădelegii, prin acoperirea furtului şi practicarea risipei.

La ce folos deci, asemenea vorbe de clacă? La ce bun declaraţii războinice, care nu sperie pe nimeni şi nu însuflă celor mulţi încrederea în democraţia, aşa cum se practică pe la noi! nu alungă spectrul aventurilor primejdioase?

Mult mai bine ar face domnii democraţi dela noi, dacă s'ar pune, cel puţin acuma, pe lucru serios. Să-şi purifice cadrele, să-şi fixeze precis atitudinile şi să activeze din răsputeri, cinstit şi dezinteresat, cu pricepere şi devotament.

I. L. BASARABEANU

DIN TOATA LUMEA

Lacul mamelor. — Lângă Patras, în Grecia, există un lac, a cărui apă — cupă cum se susţine — ar avea o proprietate miraculoasă: aceia de a facilita fecundaţia umană. Acest zvon s'a împrăştiat în tot ţinutul şi numeroase femei vin să facă bae acolo, în speranţa că vor deveni mame.

Versiunea a căpătat mai mult credit, în urma faptului că unele femei au rămas însărcinate (precum se spune) după baia făcută în acel lac. De atunci zilnic sosesc alte femei să se scalde în apa miraculoasă. Unele se furişează cu jenă în valuri; câteva chiar îşi acopăr faţa cu un voal. Altele vin să facă baia în cursul nopţii, când întunericul oferă discreţia dorită.

S'au înregistrat şi câteva cazuri, când s'a luat apă din lac pentru băi la domiciliu. In sfârşit femeile cred sincer că apa ceia constituie mijlocul de a căpăta copii. Deaceia lacul dela Patras a fost supranumit „lac l mamelor".

*

Recordurile căsniciei. — Ziarul american „The Variety" relatează cele două recorduri matrimoniale: cea mai scurtă şi cea mai lungă căsătorie.

Prima s'a înregistrat în America, la Springfield. Acolo se încheiase o căsătorie, pentru a se satisface numai o dispoziţie testamentară, Imediad însă s'a pronunţat şi divorţul. Astfel acea căsătorie n'a durat mai mult decât două minute.

Cea mai lungă căsnicie a avut loc în China, în localitatea Hangfu de lângă Peking. Căsătoria între doi chinezi a ţinut nici mai mult nici mai puţin decât 104 ani. Soţul a murit anul trecut în etate de 126 ani, iar nevasta a sucombat anul acesta în vârstă de 119 ani.

Intr'adevăr un record!

*

Gramofon de buzunar. — La expoziţia de obiecte tehnice dela Londra, inginerul englez Edward Floor a prezintat o invenţie originală. E vorba de un gramofon de buzunar.

Gramofonul are mărimea unei călimări. In interior conţine un mecanism ce se învârteşte ca la un ceasornic. In locul plăcilor, sânt nişte suluri mici de ebonită, ce au imprimate diverse cântece.

Gramofonul funcţionează în cele mai bune condiţiuni, sunetele fiind clare şi destul de puternice. Iată deci o invenţie într'adevăr practică pentru dansatori.

*

Vegetarianul şi divorsul. — Un interesant caz de divors a venit spre judecare la tribunalul din Chicago.

O doamnă Pearl Hutchinson a cerut să fie despărţită de soţul ei, deoar ce e... vegetarian. Din această cauză femeia întâmpină greutăţi în conducerea menajului, trebuind să gătească bărbatului mâncăruri deoseb te.

Tribunalul a respins însă cererea de divors, găsind că motivul nu este deloc sorios. Ceva mai mult; magistratul a făcut morală femeii, spunându-i că datoria ei este de a-şi îngriji soţul şi de a-i găti mâncărurile ce-i plac. Dacă nevasta va asculta sfatul, asta i altă chestiune!...

Cetiţi în pag. 4-a Ultima oră

EVENIMENTELE DIN BULGARIA

D. Mušanoff (în mijloc), fostul prim ministru al Bulgariei, care a fost silit să părăsească puterea.

Trebue să se revie asupra scumpirei pâinii

Nu-i justificat sporul de un leu

De trei zile, ieşenii plătesc cu un leu în plus preţul pâinii. Iată pentru ce:

Cu stocuri însemnate de grâu în depozite, achiziţionate, pe preţ normal, ceia ce le-ar îngădui vânzarea pânii cu cel mult 7 şi 6 lei,—morarii, încă de acu trei săptămâni s'au alarmat de lipsa de ploaie.

Au prins momentul prielnic că edilii erau antrenaţi în campania electorală, şi au început urcarea preţului făinii vândută la brutari, dela 5,65 ajungând la 7.25 lei kilogramul.

Natural că brutarii au cerut scumpirea pânii. Insă din motive tactice au amânat scumpirea până după alegerile municipale.

Totuşi, ca să nu fie în pagubă, numeroşi brutari au fabricat de trei săptămâni încoace o pâine de calitate proastă şi cu lipsă la cântar,— toleranţă tolerată de cei mulţi inspectori şi para inspectori ai Municipiului.

Dar au trecut alegerile şi lucrurile trebuiau limpezite.

Situaţia era următoarea: morarii menţineau preţul urcat, iar brutarii nu mai puteau lucra cu „lipsă la cântar", întrucât, odată cu trecerea alegerilor, începuse controlul ceva mai serios.

Deci,... asalturi la primărie! Hărţuit, primarul a acceptat temporar urcarea de 1 leu.

Şi s'a petrecut aceasta tocmai când a început să ploaie bine, şi deci morarii nu mai puteau invoca primejdia secetei.

*

Astăzi, mâncăm o pâne scumpă şi pe deasupra prost fabricată.

Pânea de azi se amestecă şi cu orz, întrucât s'au măcinat 50 vagoane, —(cu aprobarea cui?).

Iar lipsa la cântar persistă la unele brutării.

Şi astfel, morarii au un câştig de circa 60-70 mii lei pe zi în plus, — iar brutarii... căci ei n'au ce pierde!

*

Rugăm pe d. Racoviţă, care în declaraţiile făcute recent a subliniat: „voi feri pe ieşeni de speculă", — îl rugăm să facă ordine.

Cu atât mai mult cu cât un angrosist a oferit trustului morarilor, acum 3 zile, 150 vagoane de grâu la un preţ care ar îngădui ca pânea să se vândă cu 6 şi 5 lei klg.

-Şi apoi, ploaie, — recolta fiind salvată...

H. Burileanu

Cel mai bătrân om din lume vrea să se căsătorească

După cum se anunţă din Istanbul, faimosul Zaro Agha, care pretinde că a împlinit 160 ani şi este deci cel mai bătrân om din lume, intenţionează să se căsătorească cu o femeie de 40 ani. In acest scop el a făcut o cerere către guvernul turc, prin care solicită să i se mărească pensia de la patru la opt lire pe lună.

După cum se ştie, Zaro Haga devenise celebru acum câţiva ani când a întreprins un lung turneu în Anglia şi America, unde a dat o serie de spectacole cu răsunet. Pentru reclama făcută astfel ţării sale, guvernul turc i-a acordat o mică pensie lunară şi un post uşor de portar la o instituţie publică din Istanbul.

Acum se vede că Zaro Agha s'a plictisit de traiul izolat şi îşi doreşte o parteneră. Căsătoria acestui Mathusalem va însemna un eveniment într'adevăr interesant.

Ghetele practice care se lustruesc singure

Ziarele americane relatează că institutul chimic Mellon din Pittsburg a reuşit să prepare o piele foarte practică pentru încălţăminte. Pielea aceasta este impregnată cu un fel de unsoare, care menţine în permanenţă lustrul ghetei. In felul acesta oamenii nu mai au nevoie să-şi cureţe mereu încălţămintea.

E suficient numai din când în când să ştergi gheata uşor cu o cârpă. Unsoarea din piele revine la suprafaţă şi ghetele îşi recapătă lustrul proaspăt, ca atunci când sunt noui. Astfel însă, o altă categorie de muncitori, acea a lustragiilor, este ameninţată de şomaj.

Memoriile reginei Maria

Suverana le traduce ea însăşi în limba germană

Ziarul „Neues Wiener Journal" scrie că regina Maria a Romîniei, instalată la hotelul „Kranz-Ambassador" din Viena, a început împreună cu scriitoarea austriacă Dora Münch, traducerea în germană a memoriilor sale scrise în limba engleză subt titlul „The story of my liffe" (Povestea vieţii mele).

Amintirile reginei Maria— după cum precizează ziarul vienez—sînt unele dintre cele mai interesante memorii apărute în secolul nostru. Ele sînt scrise în formă de roman şi constituie totodată un document important al vremurilor.

In memoriile suveranei sînt descrise cu mult talent şi putere de evocare scene interesante din viaţa capetelor încoronate de pe vremea domniei regilor Carol I şi Ferdinand. Un capitol principal îl constituie viaţa somptuoasă de la Curtea ţarilor ruşi, pe care regina Maria a vizitat-o cu prilejul unor grandioase festivităţi.

In afară de aceasta, memoriile mai cuprind relatări inedite despre mari bărbaţi politici din România şi din alte state, precum şi amănunte despre scriitori şi artişti celebri, pe cari suverana i-a cunoscut personal.

Ediţia germană a memoriilor reginei Maria va apărea la toamnă şi după cum anunţă ziarul din Viena editura a primit de pe acum numeroase cereri şi comenzi, ceiace denotă interesu ce-l provoacă şi în streinătate lucrarea suveranei noastre.

Cronica fiscală

DISPOZIŢIUNILE NOUEI LEGI

pentru perceperea şi urmăriraa veniturilor publice

de *Ilie Nedelcu* controlor financiar

Prin noua lege de urmărire a contribuţiunilor directe şi indirecte, lege datorită d-lui ministru de finanţe Victor Slăvescu, s'au adus mai multe modificări importante, în ce priveşte procedura de urmat, faţă de contribuabilii debitori (s'a desfiinţat invitaţia la plată, ce era în legea din 1933 a d-lui Madgearu, şi care invitaţie se trimitea prin oficiile postale).

Noua lege stabileşte 3 grade de urmărire: somaţia (care se comunică de agenţii fiscului), sechestru şi vânzarea.

Prin noua lege de urmărire nu se mai percepe pentru debitele pe 1934 cheltueli de urmărire de 1 şi 2 la sută ca în veche lege din 1933; deasemeni majorările de impozite ce erau de 3 la sută şi sporeau până la 10 la sută în caz de vânzare a averii debitorului, s'au redus la 2 la sută, care cresc în mod automat pentru acei contribuabili ce nu plătesc trimestrial impozitele.

S'a menţinut favoarea prin noua lege (art. 5) pentru acei ce plătesc în primele 45 zile ale trimestrului, înăuntrul căruia p'ata a devenit exigibilă, şi achită în întregime debitele din contribuţiuni directe, adiţionale şi drumuri înscrise în roluri. Aceştia beneficiază de o reducere de 5 la sută a debitului trimestrului în curs.

O altă dispoziţiune care nu era în vechea lege: acei contribuabili cari achită complect debitul înlăuntrul celor 45 zile din trimestru, vor beneficia de o reducere totală de 7 la sută, a debitului pe 1934.

*

Contribuabilii (după cum arată disp. art. 11) au dreptul a reclama pe cale administrativă împotriva erorilor cuprinse în somaţie, în termen de 15 zile dela înmânarea ei.

Reclamaţia va fi soluţionată de către administratorul de încasări şi plăţi în cazurile de urmăriri până la 200.000 lei, şi de Administraţia centrală a Ministerului pentru toate celelalte urmăriri.

Reclamaţia nu ţine în loc mersul lucrărilor de urmărire. Nu se poate proceda însă la vânzare înainte de a se soluţiona reclamaţ a contribuabilului.

Dacă în termen de 15 zile dela înmânarea somaţiei debitorul nu va achita suma datorată, se va proceda la sechestrarea averei mobile, sau la nevoie la împlinirea formalităţilor pentru scoaterea în vânzare a averii imobile a debitoru ui.

Art. 14 din lege prevede: dacă debitorul refuză de a primi pe agentul de urmărire, sau dacă acesta va găsi locuinţa încuiată şi nu va putea pătrunde înăuntru, el se va adresa organelor de poliţie judiciară cărora le va cere asistenţa pentru a pătrunde în casă. Reprezentantul poliţiei judiciare este obligat a contrasemna procesul-verbal.

Art. 17 arată: dacă debitorul nu are altă avere decât mărfuri spre vânzare, se va înfiinţa sechestru odată cu comunicarea somaţiei de plată; iar dacă există pericol învederat de înstrăinare, se va putea înfiinţa sechestru chiar fără să se fi comunicat somaţia de plată.

In aceste cazuri înfiinţarea sechestrului va trebui să fie autorizată de administratorul de încasări şi plăţi; în aceste împrejurări se vor putea aplica şi sigilii.

Asupra vânzării imobiliare, legiuitorul arată la art. 42 că toată procedura în asemenea cazuri este gratuită şi scutită de taxele portăreilor.

(Continuare în pagina 2-a)

Un mare animator

Serbătorirea d-lui Antonin Ciolan

de *Rudolf Suţu*

Prietenii şi admiratorii profesorului şi artistului în adevăratul înţeles al cuvântului Antonin Ciolan, au organizat pentru ziua de 27 Mai, la Teatrul Naţional, serbătorirea acestui vrednic ieşan, serbătorire care nu trebueşte considerată ca o „ieşire la pensie", o retragere. cum s'ar retrage de pildă sau, ar fi retras din oficiu un om politic, un şef de guvern, dela putere, oferindu-i-se în acelaş timp şi o decoraţie importantă.

Dimpotrivă. Serbătorirea lui Antonin Ciolan înseamnă altceva: e o încurajare, un îndemn, o rugăminte ca profesorul Ciolan să meargă mai departe, să aibă aceiaşi răbdare acum să conducă aproape el singur activitatea muzicală din Iaşi.

Câţi alţii n'au fost serbătoriţi, întrebându-ne de foarte multe ori, de ce şi pentru cari merite. Antonin Ciolan a fost mereu la datorie; de Antonin Ciolan s'a folosit toată lumea. Unde s'a simţit nevoe, (vorbesc de mişcarea muzicală dela noi), s'a recurs la dânsul, cerându-i-se concursul, la calităţile şi talentul. apreciate şi consacrate de multă vreme.

Eu cred că rostul serbătorire sale, în bună parte se datoreşte şi următorului fapt: concertele simfonice cari începeau la Iaşi, prin răbdarea şi dârzenia lui Antonin Ciolan, au fost din nou organizate, obţinând succese remarcabile în Iaşul nostru muzical, dar care se sbate în sărăcie. Parcă i se spune acum lui Antonin Ciolan: nu lăsa concertele simfonice; tu le'ai dat voaţă, eşti dator să mergi înainte. Aceasta vroim să ţi-o spunem şi să te rugăm cu toţii să continui.

După cât îl cunosc pe vechiul meu coleg de liceu, sunt dinainte convins că nu va pleca de la datorie.

Foştii colegi de şcoală, de bancă chiar, nu se pot uita tât de uşor, între ei. Parcă mă văd cu Antonin Ciolan, pe când eram amândoi în clasa VII-a la Liceul Naţional în aceiaş bancă, alături şi de dragii noştri foşti colegi, primind pe profesorul nostru de muzică E. Mezetti. Inainte ca să intre în clasă Mezzetti, se ticluia pe repezeală un cor, al cărui conducător desigur era Antonin Ciolan. El şi cu Alexandru Fotino, „acompaniau", în chip deosebit cum ştiiau ei şi nu'i întrecea nimeni, corul celor 86 de colegi de şcoală.

Doi, trei mai sficioşi, rămâneau numai prin fundul clasei, ascutând corul condus de Antonin Ciolan. Dimitrie Lupu (actual consilier la Casaţie), Alfons Herovanu, Constantin Toma, Mihai Sadoveanu şi eu, ascultam lacomi şi admiram înjghebările aceste, pe goană, datorite lui Antonin Ciolan, oprind pînă şi pe trecătorii din str. Academiei, când din clasa noastră, cu toate ferestrele deschise, eşea ecoul muzicei conduse de Antonin Ciolan.

De atunci Ciolan ne'a rămas în minte nouă colegilor lui; că nu poţi vorbi de Ciolan fără a nu pomeni şi de muzică.

Ne'am despărţit apoi, apucând fiecare alte drumuri, aşa cum ne'a fost soarta; însă sufletele noastre au rămas legate pentru vecie, prietenia noastră nu s'a sclintit de loc. Totul se schimbă şi se preface în lume, rămâne însă doar prietenia pe care o încheie sufleteşte copiii în şcoală între ei.

Când în anul 1925, noi absolvenţii Liceului Naţional din Iaşi, promoţia 1900, ne'am constituit în societate, sub denumirea de «promoţia Mih. Sadoveanu», în păduricea din foasta vie din dealul Copoului, a amicului Alfons Herovanu, Mihai Sadoveanu ne'a grăit astfel: «anii tinereţei şi odată cu ei, au dispărut sburdălniciile de altă dată. Ce ne rămâne şi ce ne trebue? Ne trebuie prietenia noastră. Şi familia se răslăţeşte, dar prietenia aceasta dintre noi, începută pe băncile şcolii trebue să renască, ca o recuperegere, ca un mijloc de a scăpa de singurătate şi să aibă eventual un sprijin".

Noi am rămas legaţi, am rămas adevăraţi prieteni. Ne putem făli chiar cu toţii, absolvenţii „promoţ ei M. Sadoveanu", cari, ne creiasem în clasa VII-a, un fel de departament special sub denumirea de «cafeneaua mică", că ne păstrăm şi astăzi legăturile de prietenie, după atâta amar de vreme. Era şi Antonin Ciolan deci printre acei ce pregăteam cafelele negre, în fundul sălei clasei şi când profesorul părăsea clasa, beam cafele, ceteam versuri şi redactam ziare speciale.

Modest atunci, modest acum, Antonin Ciolan a fost pentru noi întotdauna un preţuit coleg şi amic.

După cum şi'a făcut datoria pe câmpul de luptă care'i sdruncinase pe timpuri sănătatea, tot aşa, până astăzi, a fost numai la datorie. E omul de muncă, e omul progresului.

Serbătorirea lui Antonin Ciolan, organizată în primul rând de d. Nec. Teodorescu, fostul director al Conservatorului de muzică, este deci bine venită şi bine meri ată, pentru că, în primul rând, ştim pentru ce e serbătorit Antonin Ciolan.

Rudolf Suţu

EL

e un exemplar omenesc cu adevărat rar: totdeauna i se citește pe chip buna dispoziție și în orice clipă e gata, cu voioșie, de lucru.

Sănătatea lui nu e, însă, numai exterioară, ci și interioară.

El ia Helmitol, pentrucă știe câtă însemnătate are faptul, că întregul organism, — mai cu osebire băsica și rinichii, — să se bucure de o completă sănătate. Astfel se ferește nu numai de dureri momentane ci și de acelea ce se vor ivi mulți ani mai târziu.

Deaceea, primăvara și toamna, își face o cură de Helmitol pentru higiena sa internă.

Căci interiorul trebuie să fie aidoma de curat ca și exteriorul.

HELMITOL

BAYER

HELMITOL

Stimată Doamnă:

Nu uitați a întrebuința și în timpul căldurilor mult apreciata și nevătămătoarea

Crema Gelée Malattine

Dr. DRALLE

Pielea Dv. va fi totdeauna frumoasă și catifelată.

De vânzare la Droguerii, Farmacii și Parfumerii.

Scade mereu cursul bonurilor de impozit

Detentorii în mare pagubă — O intervenție la ministru

Am relatat în repetate rânduri că din cauza înmulțirei bonurilor de impozite pe piața locală, cursul acestor titluri e în continuă scădere. Din această pricină, printre pensionarii eșeni a început să domnească o vie agitație.

Azi cursul bonurilor de impozite e de 33% oficial, și 28—30% în negocierile particulare. Tendința de scădere a provocat situația următoare: numeroșii particulari care cumpără bonurile de impozite pentru a putea efectua cu ele diferite plăți pe anul 1931, întârzie acum cu cumpărarea, în speranța că în curând cursul va mai cădea.

Și acest lucru nu este exclus, deoarece la Administrația financiară s'a anunțat sosirea unei noui cantități de bonnri de impozite în valoare de peste un milion lei.

D. administrator financiar V. Tăutu, sesizat de aceste lucruri, a trimis un detaliat raport la ministerul de finanțe în care zugrăvește situația critică a pensionarilor, care pentru restanțele lor încasează bonuri de impozite.

O îmbunătățire a situației s'ar putea face, dacă în viitoarea sesiune parlamentară, s'ar vota o lege, prin care datoriile către stat pe 1932 să poată fi achitate cu actualele bonuri de impozite; cursul lor, într'un asemenea caz s'ar ridica brusc.

După câte aflăm și pensionarii eșeni, au hotărât să facă o întâmpinare în acest senz, la ministerul de finanțe.

LONNY

A vrut să moară

fiindcă n'a devenit actor!

Un tânăr anume Nelu Fencea, în etate de 21 ani, a încercat să se sinucidă la Brașov, înghițind 25 grame de veronal.

El a fost dus la spital, unde a rămas internat. Sinucigașul a recurs la gestul disperat, deoarece nu reușise să ajungă actor.

El căzuse la un examen de canto și a fost respins la București la concursul de artiști dela teatrul „Cărăbuș".

Tânărul Nelu Sencea își cheltuise ultimele economii cu voiajul la București. Reîntors la Brașov, complect deprimat, a comis actul de disperare.

Evitarea întârzierilor

în mersul trenurilor

Autoritățile ceferiste locale au fost informate de către direcția de exploatare București că trenurile de călători, personale și accelerate sosesc uneori la București cu întârzieri apreciabile.

Aceasta s'ar datora faptului că unii șefi de gară din greșeli de calcul dau drumul garniturelor de marfă și opresc prea mult în stații trenurile de pasageri.

Intrucât, în afară de perturbațiunea care o provoacă în orarul trenurilor, acest fapt poate provoca și accidente de cale ferată, s'au cerut măsuri pentru regularea mersului trenurilor.

Direcția de exploatare Iași a dat dispoziții personalului în subordine în această privință.

REP.

Monstrul dela Loch-Ness

a fost prins?

Din Londra se anunță că faimosul monstru din Scoția ar fi fost prins.

O comisie de savanți a examinat așa zisul monstru de la Loch-Ness.

Comisia a precizat că e vorba de un pește din așa zisa categorie denumită „Regele Heringilor".

Monstrul are o lungime de 4 metri și o grosime mult mai mare, având o formă ovală. Gâtul lui e foarte lung, iar capul are forma unui cap de pasăre.

Jubileul de 60 ani

al Soc. Fraterna-Păcurari

Duminică 27 Mai la ora 3 după amiază va avea loc la spitalul de copii „Dr. Ghelerter" adunarea generală ordinară anuală a soc. „Fraterna israelită" din Păcurari.

Cu acest prilej se va ține o ședință festivă deoarece se împlinesc 60 de ani dela înființarea acestei societăți și 10 ani de funcționare a spitalului „Dr. Ghelerter".

Sânt invitați să participe la această comemorare toți membrii cotizanți, donatorii și prietenii instituției.

Elevii asasini din București

nu sânt responsabili?

Procesul crimei săvârșită de liceenii Petre Dinescu, I. Rașcanu și P. Grigoriu, asasinii deputatului Eusebie Popovici, se va judeca la 1 Iunie de trib. Ilfov.

Nu se va păși însă în fond, fiindcă s'a emis ideea că micii culpabili n'ar fi responsabili — din punct de vedere al legii penale — de fapta ce au comis; ci vor fi puși sub anchetă prealabilă medico-legală psihiatrică.

Așa că dezbaterea cauzei nu se va începe, efectiv, decât după depunerea acestui raport (ce ar putea întârzia chiar până în toamnă).

Ciorapul ideal de mătasă este astăzi

TRINACO

No. 62

din mătasă veritabilă BEMBERG

CALITĂȚILE:

Țesături de se, talpă împătrită, elegant la mers, lavabilitate deosebită

Ultimele noutăți de sezon, primăvara 193

Cererea mare vorbește pentru calitatea deosebită a acestui ciorap.

TRINACO

Sucursala Iași

Str. Ștefan cel Mare 11

GÂNDACII VĂ PRODUC NEPLĂCERI?

Presărați peste tot **„PUSTOL"**

ȘOBOLANII VĂ NIMICESC TOTUL?

Distrugeți-i cu **„BINICID"**

Stabilimentele industriale *Moskowits S. A. Oradea*

De vânz. la farmacii, drogherii, sau prăvălii de specialitate.

TEATRUL NAȚIONAL

Sâmbătă 26 și Duminică 27 Mai, ora 9 seara

Ca la Iași la nimenea...

Bufonadă revuistică în 2 acte cu muzică de Adrian Pascu. Divertismente de Raul Sculy.

Ca la Iași la nimenea...

joacă RAMADAN & MILUȚĂ

Ca la Iași la nimenea...

d-nele Any Braesky & Margareta Baciu au mare succes

Luni 28 Mai, Sf-ta Treime, matin u ora 3 p. m.

Loc Loje și Rezervat 25 lei, Stal 20 lei, Balcon 15 lei, Galerie 10 lei. Biletele la Brașcu, str. Lăpușneanu

CADOURI DE MOȘI

La Cristal

Str. Cuza Vodă (vis a vis de Socec)

Marea Colectură

Gheorghe Stănoiu

DIN IAȘI

Str. Lăpușneanu No. 20 (Fost Magazinul Cristian)

anunță Onorata sa clientelă că a pus în vânzare lozurile cl. II și roagă jucătorii să-și preschimbe din timp lozurile—spre a evita aglomerația din ultimele zile înaintea tragerei.

Telefon No. 134

Cronica fiscală

Dispozițiunile noue legi

(Continuare din pag. II-a

Contestație la urmărire potrivit art. 43, pot face debitorii împotriva procesului-verbal de sechestru sau prin care se iau alte măsuri de urmărire sau asigurare. Pentru debitori termenul de contestație este de 15 zile dela comunicarea procesului verbal. Pentru terți termenul de contestație este până cu o zi înainte de vânzare. Conform art. 44, contestațiile se îndreaptă la judecătoriile de ocol respective în urmăririle până la 50.000 lei, și la Tribunale pentru celelalte urmăriri. Judecătoria și Tribunalul judecă în primă și ultimă instanță.

Debitorii contestatori sunt obligați sub pedeapsă de nulitate a contestației, să consemneze suma pentru care sunt urmăriți atunci când urmărirea se face pentru impozite și taxe de orice fel cu adițiunalele lor sau pe bază de hotărâri rămase definitive.

Pentru toate celelalte urmăriri, sub aceiași sancțiune de nulitatea contestației, debitorii vor consemna 10 la sută din suma urmărită.

Contestația este suspensivă de executare, dacă se consemnează întreaga sumă urmărită.

In art. 53 se arată: casele publice vor refuza plata oricăror sume de bani datorate, dacă creditorul nu va face dovada achitărei la zi a impozitelor din contribuțiuni directe adiționale și drumuri și a impozitului supra-cotă.

Dacă încasarea se face în baza unui act de cesiune, dovada plății impozitelor va fi pretinsă atât cedantului cât și cesionarului.

Art. 65 arată că majorările cuvenite debitorilor conform legii din 13 Aprilie 1933, neîncasate la 31 Martie 1934, se vor îngloba în rămășița stabilită la acea dată.

O altă dispoziție din acest articol, arată că actele de urmărire efectuate până la intrarea în vigoare a legii de față rămân valabile, iar continuarea urmăririei se va face potrivit prevederilor din pre-

Subliniez că legiuitorul protejează și încurajează pe acei debitori care-și achită în întregime impozitele anului 1934, făcându-le bonificație de 7 la la sută. In schimb legiuitorul ia măsuri de asigurare contra acelor contribuabili care dovedesc rea-voință simplificând gradele de urmărire și accelerând la nevoie scoaterea în vânzare a averei imobile.

Asupra procedurei cum și asupra termenilor acordate de lege, vom revenini într'un articol viitor.

Controlor financiar,

Ilie Nedelcu

Seminarul Pedag. Univers. Iași
Comitetul Școlar

CONVOCARE

No. 196

Membrii comunității școlare, părinții elevilor și toate persoanele care se interesează de bunul mers al acestei instituțiuni, sunt convocați în adunare generală ordinară pentru ziua de *Duminică 27 Maiu, ora 10 dimineața,* în localul școlii având a discuta următoarea ordine de zi:

1) Descărcarea comitetului de gestiunea anului financiar 1 Ianuarie 1933—31 Martie 1934.

2) Votarea bugetului pe anul financiar 1934—35 aprobat de Onor Casa Școalelor.

3) Aprobarea în principiu a următoarelor lucrări urgente: Tencuirea exterioară a localului nou; construirea closetelor.

Aceasta fiind a doua convocare, hotărârile se vor lua cu numărul membrilor prezenți.

Președ. comitetului școlar
Director, *Prof. P. Nicorescu*

Cinematograful Phoenix

prezintă astăzi cu 15, 10 și 8 lei 2 mari succese

Mondialul Tenor

Jean Kiepura

Paul Horbiger, Hilde Hildebrand cântă

Un cântec pentru tine

Barcarola

apoi:

Misterul unei crime

cu JEAN HERSHOLT

Complectare: Silly Symphonie în Corabia lui Noe

Funcționari merituoși

In urma desființărei C. A. P. S. Direcția Silvică Iași a întocmit și trimis Ministerului respectiv tabloul de funcționarii meritoși și definitivi, propuși la avansare conform Leg. stat. funct. publici.

Ștefania Vasiliu Sion, Ioan Popovici, Sig. Stawarz, Cecilia Marinescu, Panait Andreescu, Nec. Iordache, C. Dron, C. Kowalschi, V. Olinic, V. Epure, A. Hyhal, Grig. Simionescu, C. Curugiu, Vas. Săvescu, Ion Alexandru, El. Talascovici.

Unii din acești slujbași sunt bine cunoscuți și apreciați în cariera lor și nu le putem ura decât succes în viitor.

ȘCOLARE

La inspectoratul învățământului secundar local, au sosit dispozițiile ministeriale privind normele după care se va face încheierea anului școlar 1933-1934.

Astfel nu dau examene de fine de an, elevii școalelor profesionale și arte și meserii. Deasemeni nici elevii din ultimul an al școalelor normale. Aceștia sunt însă obligați a întruni cel puțin media 6.

Elevii celorlalte școli, vor da examene de fine de an între 2-10 Iunie.

*

In ziua de 5 Iunie, încep la Iași examenele de capacitate a absolvenților scolilor normale, pentru ocuparea de posturi în învățământul primar.

*

La examenele de diferență dela scoala normală la liceu: din 60 candidați au reușit următorii 11: D. Cazan, F. Fichter, M. Iosipescu, Maria Mojan, Gh. Costic, Lucreția Constantinescu, Ifrimie Ciobanu, Gh. Foca, V. Condrea, Ion Nacu și Valentin Lecacevschi.

*

Invățătorul Dumitru Vrăjmașu, directorul școlii primare din Popricani, care precum se știe s'a opus la ținerea unui bal în localul școlii, a fost condamnat de minister pentru acest fapt, la pedeapsa cenzurei, și luarea direcției.

INFORMAȚIUNI

x **Adulter.**—D-na Elisabeta Ciobanu din Erbiceni, Iudețul Iași, a reclamat acum câtva timp parchetului pe soțul ei Ilie Ciobanu, învinuindu-l că și-a adus în casă o concubină, anume Maria Gh. Ursache din Belcești.

Stabilindu-se că reclamația este întemeată, parchetul a trimis în judecată pentru adulter pe Ilie Ciobanu și pe Maria Ursachi.

x Inspectoratul agricol județean, a fost informat că în urma ploilor abundente, nu mai poate fi vorba de o recoltă compromisă în județul Iași. Dimpotrivă, se prevede în anul acesta un porumb de o calitate superioară și în cantitate abundentă.

x *Bonurile de premii se prschimbă în fiecare zi de la 8-12 dim. la administrația ziarului „Opinia".*

x **Cerc cultural.**—Doamnele și domnii membri ai cercului cultural No. 3 „V. Adamachi" sunt înștiințați că, ultima ședință din anul școlar 1933-1934, va avea loc Sâmbătă 26 Mai a. c. ora 6 p. m. în localul școalei primare de băeți No. 8.

x Cu prilejul serbătorilor de Șevuoth, cunoscutul talmudist ieșan d. Șmil Șfemer a rostit cuvântări în mai multe sinagogi din localitate, relevând necesitatea înscrierii evreilor în Comunitatea israelită.

x **Pentru pensionari.**—La adunarea generală a Blocului pensionarilor din Iași ce va avea loc Duminică ora 10 dim., 27 Mai în localul Soc. de Sport și Muzică, se vor comunica tuturor pensionarilor informațieni foarte interesante în ce privește restanțele pe 1932, armonizarea pensiilor și măsurile luate în vederea bugetului Casei pensiilor pe 1934-35.

x *Copil înecat.*— Copilul Dumitru Pavel din Bălțați, în etate de 12 ani, ducându-se cu oile la adăpat la iazul satului, din nebăgare de seamă, a căzut în apă și s'a înecat. Cadavrul a fost pescuit.

x *Dragoste și furt.*—Parchetul a trimis în judecată pentru furt pe tinerii N. Paraschivescu și N. Patrichi, elevi la școala superioară de Arte și Meserii.

Aceștia au fost reclamați de d-ra Eti Cună din str. Jurătorilor, că după ce i-au făcut declarații de dragoste, i-au șterpelit unele lucruri de valoare pe care le avea asupra ei.

x **Cumpărați** crepe de Chine, mătasă pură, toate culorile cu Lei 55 metrul la magazinul Kratenștein.

x Societatea Pensionarilor cu Banca Pensionarilor Publici din Iași din preună cu Societatea Sub Ofițerilor Pensionari, aduce la cunoștința membrilor că s'au mutat cu sediul în strada Rosetti No. 47, lângă Palatul Administrativ.

x D-na Calomira de Cimara din str. Pojărniciei a reclamat parchetului pe d. Acherman, cu domiciliul la Hotel „Binder". El este acuzat că și-a însușit niște obiecte încredințate spre vânzare.

x **Etamină,** mătasă, toate culorile cumpărați eftin la magazinul Kratenștein.

Cererile decoraților

cu „Bărbăție și credință"

Veteranii și invalizii din războiul din Iași, decorați cu medalia „Bărbăție și credință" s'au constituit zilele acestea într'o asociație unitară în scopul de a-și susține interesele.

Ei au înaintat un memoriu d-lor prim ministru Gh. Tatarescu și celorlalți membri ai guvernului, formulând următoarele doleanțe:

1) Să fie împroprietăriți cu câte 15 hectare în orice parte a țării, cu dreptul de a putea eventual vinde pământul.

2) Gratuitate complectă pe C. F. R. și

3) Scutirea de taxe școlare a copiilor lor.

O delegație va pleca la București pentru a se prezenta la forurile centrale, cu rugămintea de a rezolva revendicările lor.

formula

Bi-Oxyne

SIMPLĂ SĂNĂTOASĂ EFICACE

vă asigură dinți frumoși și sănătoși

Este cel mai serios dentifrice

Constituirea consiliului jud. Iași

sub președinția d-lui Vasile Iamandi

Ieri s'a instalat noul consiliu județean al Iașului. Au luat parte numeroși fruntași ai organizației liberale locale.

Dintre consilierii de drept participă d-nii M. Cerchez, N. Stroici, dr. C. Vasiliu, ing. Cernătescu, păr. Chirica, Mărgărint, Negru, etc.

D, prof. V. Petrovenu contes ă reprezenta ților comisiilor interimare ai Camerilor profesionale dreptul de a face parte din consiliul județean, la care d. primar O. Racovițză răspunde că legea permite și comisiilor interimare de a avea reprezentanți în consiliu.

D. *prefect T. Zippa*, după ce primește jurământul noilor consilieri, îi roagă să dea tot concursul pentru propășirea interese or județului.

In biroul consiliului județean sânt aleși d-n i : V. Gr. Iamandi președinte și Gh. Gaspar, N. Adr.escu, Victor Bogdan, V. Petrescu, Sp. Irimescu și pr. Miron membri.

In delegația permanentă sânt aleși d-nii N. Andriescu, Al. Zippa, pr. Bârsan, Șt. Andrieș și supleanți V. Petrescu, pr. Miron și Victor Bogdan.

In comisia ad-tivă s'au ales d-nii V. Petrovanu, Sp. Irimescu, Paul Botez, cpt. Anton și pr. Miron. Sânt aleși apoi membri în comisia de lucrari publice, comisia economică, comis a învățământului, în consiliul de recrutare, comisia de rechiziții și comisia de recepții.

D. Anibal Curea declară că consilierii naț-țărăniști vor da tot concursul ; iar d. prof. Petrovanu a declarat că se va adresa comitetului general de revizuire în chestia alegerii d-lui Al. Zippa în delegația județeană. REP.

Activitatea femeniștelor ieșene

Adunarea generală a Asociației.—Discuțiuni, înfăptuiri și propuneri

Duminică 20 Mai c. a avut loc adunarea generală a „Asociației pentru emanciparea civilă și politică a femeilor române". A participat un număr însemnat de doamne între cari și d-na Ciulei președinta Filialei Botoșani.

D-na Meissner presidenta generală, face o amănunțită dare de seamă a activității : intensificarea luptei pentru revendicarea drepturilor integrale, studiarea diferitelor probleme de actualitate ce privesc femeea, copilul, familia, intervenția către forurile în drept pentru apărarea drepturilor femeei funcționare, intrarea femeei în poliția de moravuri, educația și protecția copiilor minori delicvenți etc.

Membrele comitetului ieșan lucrează în asistența socială activând în toate societățile din ora , membrele comitetului general activiază în liga anterevizionistă. O femee capabilă și cunoscătoare în chestiunea muncitorească, a fost aleasă în consiliul de muncă f ind și secretara sindicatului muncitoresc.

In ordinea de zi intră raportul situației financiare a Asociației făcut de d-na casieră Alexandrina Col. Stoicescu ; raportul cenzorilor redat de d-na A. Hurmuzescu.

Comitetul rămâne acel existent, cooptându-se noi membre d-nele : A. Marcopol, Stoica secretara sindicatului muncitoresc, Elena Popescu, N. Popovici.

Rămâne și acelaș birou: Presedentă d na El. C. Meissner ; d-nele Ec. Dr. Cazacu și R. Bușilă vice-pre ședinte ; L. Roiu secretară și d-na M. dr. Spiru.

D-na El. C. Meissner face apoi darea de seamă asupra congresului anual a fil'alelor ce a avut loc la București la 12 și 13 Mai c. Congresul s'a deschis printr'o pioasă comemorare, a valoroaselor femei dispărute, promotoare ale mișcărei : Maria Bu ureanu, Cornelia Emilian, Ana Conta Kerubach, Emilia Humpel, conducătoarea culturei femeii în Moldova la începutul organizărei temeinice a acestei culturi, M. Căp. Gârneață neprețuită uptătoare ardeleană secretara Asociației Temișoara, decedată decurând.

La acest congres au participat consilierele comunale din întreaga țară presen ând rapoarte amănunțite ș foarte interesante asupra activității lor în cursul celor 4 ani ale trecutelor guvernări.

D-na Am. Musotter consilieră comunală sașă, prezintă un interesant raport asupra activității în chestia servitoarelor, locurilor publice pentru jocurile copiilor mici, întreținerea parcurilor și grădinilor publice, vânzarea higienică a alimentelor, chestiuni de un viu interes pentru gospodăria publică.

D-na Zavlanschi, învățătoare în comuna Buda jud. Vasl i, fostă primar a acestei comune, (prima femee cerută ca primar de către însăși populația comunei unde funcționează ca învăț toare), tr mi e un raport amănunțit asupra activității sale rezumate pe puncte precise.

D-na Praja fostă consilieră de Iași face un expozeu al activității, în ședința adunărei generale, arătând greutățile întâmpinate de către consilierele de Iași în munca ce au avut a presta, dat fiind starea de sărăcie și lipsa mijloacelor necesare prin cari ar fi putut pune în valoarea contribuția de bine în interes public.

D-na Meissner comunică inițiativa D-nei Ella Negruzzi de a înființa o „Ligă a femeilor pentru educarea copiilor", inițiativă isvorâtă din necesitatea supravegherei copiilor în urma tr stelor întâmplări din ultimul timp.

Deasemenea D-na Meissner face cunoscut că colaborând cu D-na A. Hurmuzescu, ambele au întocmit un proect de organizare a asistenței publice sociale, pentru care au cerut și părerea factorilor autorizați din oraș, schițând și punctele principale ale acestui plan.

As.

x **Hemoroizi interni și externi** se vindecă și dispar în urma unui tratament făcut cu RECTIN (pomadă sau supozitoare RECTIN vindecă leziunile, calmează durerea și vă scutește de intervenție chirurgicală. *Depozit Farm. Dr. D. Beceanu Piața Halei.*

Detașați

Bonul de Premii

din pag. I-a

Toți cetitorii iau parte la premiile g atuite ale ziarului „OPINIA". Câștigurile se plătesc imediat, fără amânări și fără formalități.

De la Casa

Asigurărilor sociale Iași

Se aduce la cunoștința tuturor asiguraților înscriși pentru a pleca în stațiunile balneare și climaterice, că până în ziua de 27 Maiu a. c. orele 12, trebuie să prezinte la viz cotizațiile pe ultimii doi ani și pe anul în curs.

Acei care nu se per prezenta la viză vor fi șterși de pe tablouri.

Inspecție.—Cu ocazia vizitei făcute la Casa Asigurărilor ociale Iași de către d-l Alexandrescu Roman din Casa Centrală a Asigurărilor Sociale București, au fost invitați și reprezentanți ai meseriașilor și funcționarilor, dintre care au răspuns d-nii Stanislav Ruotz, Harabagiu, Eug. Sibinschi și Segal Marcu, cari împreună cu d-l director Vasiliu și președintele Casei d. Emil Zait, au inspectat secțiile de consultații a Casei medicale și au examinat lipsurile de cari suferă spitalul de chirurgie, secția de radiologie, serv. dentinstic etc.

Dl. Comisar al Guvernului a rămas mulțumit de grija ce actualul Consiliu o are ca asiguratii să fie mulțumiți și a promis tot concursul D-sale, pentru ca lipsurile de care sufere Casa să fie complectate.

Ce s'a discutat ieri în consiliul de igienă

Situația sanitară a orașului — Clorinarea apei — Carnea clandestină — Alte chestiuni

Consiliul de higienă al municipiului, s'a întrunit aseară, sub președinția d-lui dr. N. Cădere. Printre consilierii a luat parte și d. Șoarec ajutor de primar.

*

In rezumat, nu e primejdie din partea boalelor contagioase. De la 24 Martie și până azi s'au înregistrat 29 cazuri de scarlatină cu nici un caz mortal ; 13 cazuri de difterie. Nici un caz de difterie nu s'a înregistrat în școli, de oarece toți elevii au fost tratați cu anatoxină.

Cazurile s'au ivit numai printre copii în afară de școală. D. dr. Cădere apelează la presă, să releve faptul și să invite pe părinți de a înlesni medicilor comunali vaccinarea copiilor cu anatoxină.

Nu s'a produs decât un singur caz de febră tifoidă.

Clorinarea apei

Dar medicul șef e adânc îngrijorat. Dela 15 Mai, apa n'a fost clorinată. Este o greșeală, căci această măsură de apărare împotriva febrei tifoide—spune d. dr. Cădere—chiar dacă s'ar dubla conducta, încă ar trebui menținut sistemul.

In caz de ivirea unei epidemii. răspunderea nu va fi a serviciului sanitar.

Se naște o vie discuțiune. D. *Petrovici*, directorul institutului de chimie, se plânge că i se refuză modesta diurnă pentru serviciul ce face. D. ajutor de primar *Șoarec* reproșează amical d-lui Petrovici că n'a încunoștiințat pe primar, dar îl roagă să continue opera sa.

Să nădăjduim că primejdia va fi evitată.

Isvoarele dela Repedea

D. dr. Cădere a făcut apoi o constatare interesantă.

In jurul isvoarelor de apă de la Repedea, se găsesc niște cariere, iar antrepenorii pericliteză apele atât de bune de la Repedea. D-sa cere administrației comunale să ieie măsurile urgente ce se impun.

D. dr. Iamandi arată că acele izvoare, ca și celelalte din oraș, au a servi eventual pentru alimentarea populației orașului. Consiliul se unește cu părerea medicului șef, iar d. ajutor de primar Șoarec promite a lua măsuri.

*

La adresa d-lui farmacist colonel Calinic Popescu, consiliul declară că este loc a se înființa o drogherie la Iași, care însă nu poate fi medicinală.

Carnea clandestină

D. *dr. Iamandi* pune în discuție introducerea de carne în mod clandestin.

D. profesor *dr. Mironescu* spune că a găsit la un restaurant carne de porc plină de linți. I s'a afirmat că acea carne provine de la abator.

D. medic veterinar *Cuparencu*, spune că acea carne nu putea proveni de cât din cantitatea introdusă în mod clandestin.

Se cer măsuri drastice de control.

D. *dr. Cădere*, mai arată, că tot din cauza carnei, se găsesc la spi alul de izolare 12 cazuri de cărbune, dintre care 2 cu septicemie carbonoasă.

Alte chestiuni

D. dr. Iamandi, printr'un raport documentat, arată că în p.ața Sf. Spiridon la cârciumă „Traiul gospodăresc" și alăturea, nu există closete, din care cauză domnește o stare de cumplită infecție.

Toată vina însă este a municipiului, căci municipiul e proprietarul casei.

D. dr. Cădăre confirmă faptul.

Se decide a se invita administrația comunală să facă îmbunătățiri e necesare.

Se ia act de diferite lămuriri date de ministerul sănătății, cu privire la aurorizări de industrii, cinematografe și comerțul ambulant.

Noui medici se stabilesc în Iași și anume d-ra Roza Solomon în strada Eternitate 65 și David Cahane în strada Eternitate 66.

Se rezolvă numeroase cereri de autorizații cu care prilej se mai ivesc câteva chestiuni de salubritate.

La sfîrșit d. dr. Cădere aduce elogii d-lui ajutor de primar N cu Stanciu, care depune o muncă devotată în interesul higienei orașului.

DAN

Nereguli la casieria

gării Piatra-Nramț

Autoritățile ceferiste superioare au fost sezizate că la casieria gării Piatra Neamtz s'ar fi comis unele nereguli și că ar exista o lipsă importantă de bani.

Făcându-se un control la casa colectoare, s'a stabilit într'adevar o lipsă de aproape o jum. milion lei.

Cazul a fost adus la cunoștința autorităților ceferiste locale, cerându-se înlocuirea urgentă a casierului.

D. Bart șeful stației P.-Neamț care este totodată și casierul general, a fost invitat să dea relațiuni asupra activității subalternilor d-sale.

Rep.

x **Tobralco,** desene frumoase, cumpărați eftin la magazinul Kratenștein.

Vați gândit vreodată că acest gest

pe care-l repetați de vreo 20 de ori pe zi, vă poate

otrăvi, ofili, ruina tenul?

Când frumusețea e în joc, alegeți numai produse de calitate superioară, a căror proveniență vă este cunoscută.

Aceasta este cel mai sănătos principiu la alegerea articolelor de toaletă și mai cu seamă la alegerea celui mai obicinuit și mai intim colaborator al frumuseții feminine — pudra. Fabricată din ingredientele cele mai fine, de renumita casă „Lady", pudra Chat Noir este un produs superior.

Prima cutie vă va convinge că această pudră, prin aderența, finețea și puritatea ei, are un efect minunat asupra tenului, dându-i acea expresie de frăgezime, care este egalată numai de petalele trandafirilor și de celelalte splendori ale naturii.

PUDRA Chat Noir lady

PREȚUL LEI 20 CUTIA.

Focul din Roman

Un puternic incendiu a isbucnit la Roman, în str. Griviția 5, la locuința d-lui profesor Alex. Popovici. Focul s'a întins cu furie la casele vecine, locuite de plutonierul C. Alinei Gh. Popovici, d-na Natalia Gavrilescu etc.

Flacările au mistuit și atenansele casei d-lui avocat Ion Sandu din str. Vasile Alexandri.

Pagubele se ridică la un milion lei. Niciun imobil nu e asigurat. Poliția din Roman cercetează cauza incendiului.

x **Durerea de bătături** te enervează și te indispune. Remediul îl găsiți în preparatul „ANTICALUS" soluție și pomadă care alină durerile și desființează bătăturile. Depozit Farmacia Dr. Ratianu str. Cuza Vodă 48. Marca depusă.

Dragoste anormală

O femeie își reclamă soț !

Chișinău 25 — O interesantă reclamație a fost făcută parchetului local.

D-na Victoria Tarat și-a reclamat soțul, Borislav Tarat, în etate de 40 ani că se dedă la acte de homosexualitate și ar fi fost prins având relațiuni cu o... pisică !

Parchetul cercetează.

Domnișoara... gravidă !

In jurul unei reclamații de viol

Am relatat ieri reclamația tinerei Ana Orzachievici din str. Simion Bărnuțiu, care pretindea că a fost violată de comerciantul Șloim Solomon din str. Brândușa.

Tânăra a fost examinată de medicul legist, care a constatat că deși fata nu este complect defl orată, e totuș gravidă în 5-a sau a 6 a săptămână. Deasemenea prezintă simptomele unei boli venerice.

Comerciantul învinuit, a fost citat la parchet pentru cercetări. Totodată el urmează a fi examinat de medicul legist, spre a se constata dacă nu este bolnav.

Un moment de panică

în gara Tg. Frumos

Tg. Frumos 25 — In gara locală, aseară la ora 10 jum. a intrat pe peron trenul personal Pașcani-Iași ; însă în loc să vie pe linia t eia a intrat pe linia patra, unde se afla un tren de marfă gata de plecare tot spre Pașcani.

Mecanicul trenului personal, observând marfarul, a oprit brusc garnitura la o foarte mică distanță, evitând o nenorocire.

Printre călători s'a produs panică. *Calmette*

Abonați-vă la „Opinia"

Iași-Galați

pleacă regulat comisionar

Comisioanele se primesc la magazinul H. Rachbuch Str. Academiei 2 (s b Hotel Tra an).

Informații

x *Comitetul Ligii Anti-revizioniste* se întrunește la Cercul Didactic *astăzi Vineri* la ora 6 p. m.

x D. Osvald Racoviță primarul municipiului, pleacă din nou mâine seara la București, în interesul orașului.

x Astăzi după amiază are loc, la serviciul sanitar al orașului, o consfătuire în vederea propagandei pentru apărarea contra atacurilor aeriene.

x **Pentru Profilaxia Tubercu ozei.**—Duminică și Luni (Russaliile) *Cheta pentru Profilaxia tuberculzei*, care întrebuințează fiecare ban pentru dispen arii, spitale, sanatorii, colonii, ajutoare bolnavilor nevoiași și familiilor lor.

Toate instituțiile sunt rugate a da concursul lor.

Publicul este rugat a-și da obolul celor care cheteză având insigna Profilaxiei *Crucea dublă*. Ori ce altă chetă e interzisă în aceste două zile consacrate în întregime bolnavilor de tuberculoză din întreaga țară.

x **Dejalinuri** pentru cămăși și pijamale cumpărați eftin la magazinul Kratenștein.

x *La Constanța* au fost aruncate în mare patru mii lăzi cu portocale și lămâi venite din Palestina și Italia. Fructele nefiind scoase la vreme, au mucegăit și deaceiau au trebuit să fie asvârlite în apă.

x Membrii delegației permanente a municipiului se întrunesc în astă seară, Vineri, pentru a rezolvi diferite chestiuni admin strat ve.

x Petele de soare și pist uele nu trebue să vă mai preocupe Doamnelor și Domnișoarelor.

Crema Camforată și Lotion Claire le îndepărtează definitiv. Incercarea vă va convinge. Prepara ele Farmaciei Werner Iași. 7

x **Voal imprimat** pentru rochii de vară cumpărați cu prețuri extrem de eftine la mag. Kratenștein.

x Durax, Linoleum, Fritze Bernștein, uleiuri, vopsele găsiți în permanență, cu prețurile cele mai reduse la Parfumeria „VENUS" Cuza Vodă 60.

x Doctorul Enric Pekelman, dentist, str. Carol 44 și-a reluat consultațiunile.

ADEVĂRATĂ ECONOMIE la fabrica de sifoane și brutăria Lupu str. Elena Doamna 6. 1 leu sifonul mic. 2 lei sifonul mare. 7 lei pâinea albă. 5 lei pâinea neagră. *Fără ltpsă la cântar.*

RĂCEALĂ, DURERI DE DINȚI, Dureri REUMATICE alină

JAWOL

Cinema SIDOLI

ASTĂZI dela ora 3 jum. fără întrerupere până la 12 jum.

Trei nopți de dragoste pătimașă

cu admirabilul duo NANCY CAROLY și CARY GRANT

apoi filmul de mare senzație

Clubul Noctambulilor

cu CLIVE BROOK

Complectare :

Jurnal sonor Paramount

MOTOCICLETĂ ARIEL supersport ultimul tip de vânzare, fix 25.000. Scriban, strada Manolescu, 4.

ADMINISTRATOR Păduri toate esențele energic, autoritar, pază păduri, exploatări rose extrageri, reîmpăduriri, cherestegiu, comptabilitate, *comerșializări lemnărie*, 13 ani practică, experiențe, excelente certifica e și garanții, caut post, pretențiuni modeste.

Adresați A. Olteanu p. Grigorescu Sf. Aftanase 21 Iași.

DE ÎNCHIRIAT o cameră spațioasă, nemobilată, în str. V. Conta No. 13, în curte, pe scări. A se adresa la ziar.

SE CAUTĂ spre cumpărare mașină de scris, marcă bună, în perfectă stare de funcționare. A se adresa la ziar.

BODEGA MARCU Mărzescu 7, Bufet bine asortat, gratar special, vinuri bune.

CUMPĂRAȚI cu încredere la mag. Kratenștein care a introdus prețuri fixe.

CURIERUL BANCAR *Reprezentanța Iași* caută persoane serioase pentru plasamente sigure și rentabile. A se adresa zilnic între ore'e 4-6 p. m. la dl. Oscar Weiss, str. Cuza Vodă 35.

ULTIMA ORĂ

DISCUŢII ŞI ZVONURI
în jurul acţiunii d-lui mareşal Averescu

Bucureşti 25.— Audienţa d-lui mareşal Averescu şi întrevederile d-sale politice a pus cafeneaua în fierbere,—dând loc la tot soiul de zvonuri.

Se vorbeşte de unele nemulţumiri care ar fi atras atenţia factorilor importanţi,—simţindu-se nevoia îndreptărilor.

Unele persoane vorbesc de un început de criză şi chiar şoptesc că până la 8 Iunie, se vor produce fapte importante !

Audienţa primului-ministru

Aseară, la ministerul industriei, pe când d. Gh. Tatarescu prezida delegaţia economică a guvernului, au sosit d-nii miniştri I. Inculeţ, general Uică şi R. Franasovici.

Discuţiunea între miniştri a continuat în cursul serii la locuinţa d-lui Tătărescu.

Primul-ministru se prezintă astăzi la prânz în audienţă la Palat. Cercurile guvernului precizează că audienţa are de scop a se fixa data deschiderii sesiunii extraordinare a parlamentului.

Şi tot odată vor fi puse la punct toate zvonurile.

*

Membrii guvernului pleacă astă seară la Cernăuţi, de unde se vor înapoia Duminecă dimineaţă.

D-na Clotilda Averescu
serios bolnavă

Astă noapte, la ora 11 şi jum. d-na Clotilda mareşal Averescu, serios bolnavă, a fost adusă în Capitală, cu un vagon ataşat la trenul Simplon.

Pe peron se afla d. mareşal Averescu.

Pacienta a fost transportată cu „Salvarea" la sanatorul Gerota.

Imediat a avut loc un consult medical, la care au participat d-nii prof. dr. C. Angelescu (ministrul instrucţiei), prof. Danil, dr. Gerota şi dr. Lupu.

Astăzi se ţine un nou consult spre a se decide dacă-i necesară o intervenţie chirurgicală.

O putere străină
se amestecă în Bulgaria ?
Agitaţie în Macedonia.-Urmărirea lui Mihailov

Sofia 25. – Există agitaţiuni în Macedonia. Şeful revoluţionar Mihailov n'a părăsit ţara. Astă-noapte el a vrut să treacă în Grecia, dar a fost surprins de patrule.

Mihailov s'a retras în munţi unde este urmărit.

Un fapt deosebit este că la Petrici (sediul central al revoluţionarilor macedoneni) *a fost arestat agentul unei puteri străine care purta la ei instrucţiuni pentru dezlănţuirea revoluţiei.*

*

Au început să se înapoieze în patrie, refugiaţii care se adăposteau în Jugoslavia. Astfel, a sosit ieri fostul ministru Kosta Todorof expatriat de 10 ani.

*

Situaţia noului regim e destul de precară, deoarece guvernul e dezorientat şi lipsit de program.

D. Tzancov a lansat un manifest în care critică regimul şi anunţă că partidul lui stă de veghe.

Camera de comerţ şi nevoile locale
Consfătuirea de aseară cu industriaşii ieşeni

D. deputat Ioan Zipa, preşedintele Camerii de comerţ, de comun acord cu d. Fred Şaraga, vice-preşedintele instituţiei, a hotărât ţinerea unui ciclu de consfătuiri, pentru a cunoaşte nevoile comerţului şi industriei ieşene şi a lua apoi măsuri de îndreptare.

Eri a avut loc prima conferinţă, la care a participat un număr însemnat de industriaşi, fabricanţi din branşa tricotage şi textile.

D. Zipa a mulţumit celor prezenţi pentru răspunsul dat invitaţiei şi într'un documentat expozeu, a arătat programul pe care înţelege a-l realiza.

A promis sprijin tuturor în ceeace priveşte problemele mari care depind de Bucureşti,—cât şi pentru realizarea doleanţelor de interes local.

D. Fred Şaraga a complectat spusele d-lui Zipa, anunţând deasemeni că stă la dispoziţia fiecăruia, pentru a interveni la centru.

D-nii Adolf Löbell, ing. Florian, Specterman, etc. şi-au exprimat diferite doleanţe, privind asigurările sociale, contingentarea, impozitele, comisiile de apel, etc.

La sfârşitul consfătuirei d. Fred Şaraga a anunţat că ministerul a aprobat o serie de înlesniri privind contingentarea, — aceasta în urma intervenţiei făcută de d. Zipa.

S'a hotărât apoi un program de luptă în veder a viitoarelor alegeri. *Rex*

x Un fizic plăcut, un ten curat, tânăr catifelat, iată ce se cere unei femei frumoase. Doriţi să le aveţi pe toate ? N'aveţi decât să întrebuinţaţi cei trei giganţi ai frumuseţii feminine: *Crema, loţiunea şi săpunul de Lăcrămioare.* Veţi obţine astfel rezultatele cele mai bune. Depozit : Farmacia Dr. Beceanu Piaţa Halei Iaşi.

ORA 2
AGITAŢIA POLITICA DELA BUCUREŞTI
D. TĂTĂRESCU IN AUDIENŢA LA REGE

Buc. 25.—Azi la prânz, d. prim-ministru Tătărescu a fost primit în audienţă de Suveran.

Apoi, a fost primit la Palat d. dr. Anghelescu, ministrul instrucţiunii. Acestor audienţe li se atribue o importanţă deosebită, având în vedere ultimele combinaţii politice din Capitală.

Azi după amiază, d. Tătărescu va avea o consfătuire cu fruntaşii partidului.

Nu sânt excluse unele surprize.

O vădită agitaţie domneşte şi la naţ.-ţărănişti. D. dr. N. Lupu a sosit azi în Capitală şi a avut întrevederi cu d-nii Maniu şi Mihalache. După ameaz se va întruni probabil biroul naţ.-ţărănist.

Consiliul inter-universitar

Bucureşti 25.—Azi dimineaţă s'a întrunit consiliul inter-universitar, sub preşedinţia d-lui ministru Anghelescu. S'a discutat despre disciplina în Universităţi şi despre instrucţia pre-regimentară.

Şedinţa consiliului continuă după amează.

Ancheta în afacerea Skoda

Comisia parlamentară de anchetă în afacerea Skoda s'a întrunit azi dimineaţă.

Au fost audiaţi d-nii generali Cihoski şi Macovescu, cari au dat unele lămuriri.

D-nii general Ştefănescu-Amza şi colonel Drăgănescu nu s'au prezentat la şedinţă.

Isprăvile sadice
ale unui dement

Cernăuţi 25— Poliţia locală a arestat pe tânărul Max Schönfeld. Acesta a ademenit şi violat câteva eleve de şcoală.

Se crede că tânărul e dement.

DIVERSE

— Din Sofia se anunţă că d. Tzancoff a declarat că în curând se va instaura dictatura fascistă în Bulgaria.

— Dl. Virgil Madgearu pleacă la Berlin, unde va rămâne câteva zile.

La Constanţa, zugravul Lupu Gavril a atins un fir electric şi a murit electrocutat.

Realegerea d-lui Masarik

Praga 25.—Realegerea d-lui Masarik ca preşedinte al Cehoslovaciei, s'a făcut ieri în sala Vladislav.

Din 450 parlamentari au participat la vot 418.

D. Masarik a întrunit 327 voturi. 53 buletine au fost albe ; iar un candidat comunist a obţinut 38 voturi.

După votare, d. Masarik a depus jurământul.

O femeie naşte... trei căţei !
Un caz extraordinar a Piteşti

Ziarul „Naţionalul" anunţă :

Face mare senzaţie la Piteşti cazul soţiei unui ofiţer de acolo, care ar fi născut... trei căţei ce păreau de rasă „lup".

Numele doamnei—bineînţeles n'a fost dat în vileag. Se arată numai că soţia ofiţerului avea un câne lup de toată frumuseţea, care probabil e „tatăl" celor trei căţei.

Se zice că în timpul sarcinei (cum se crede în popor) femeia de o construcţie psihică deosebită, a fost atât de impresionată de câinele lup, încât faptul a avut influenţă şi asupra procesului fiziologic.

Rămâne de văzut ce vor stabili medicii.

Regulamentul Conversiunii

Bucureşti 25. – Regulamentul la legea Conversiunii a fost terminat ieri, de către comisia specială prezidată de d. ministru Victor Antonescu

Se precizează că regulamentul dezvoltă numai principiile generale, fără a face modificări sau adaosuri la textul legii.

Anglia sprijină Rusia
ca să intre în Liga Naţiunilor

Londra 25.— „Daily Telegraph" anunţă că Anglia nu se va opune la cererea Rusiei de a intra în Liga Naţiunilor. Ba chiar o va sprijini pentru a i se acorda un loc permanent în consiliu.

Se aplică sancţiuni
contra d-lui general C. Dumitrescu

Bucureşti 25.— In consfătuirea de ieri dintre d-nii G. Tătărescu, I. Inculeţ şi generalul Uică, s'a decis a se retrage delegaţia de consilier tehnic la interne, pe care o are d. general Const. Dumitrescu.

Urmează apoi ca ministrul armatei să examineze situaţia d lui general Dumitrescu în cadrele armatei.

IN PALESTINA SE CIOCNESC
sioniştii cu comuniştii

Ierusalim 25.—In legătură cu greva de protestare proclamată la Tel-Aviv şi în alte oraşe, s'au produs ciocniri destul de violente între sionişti şi comunişti.

Comuniştii au manifestat, voind să arboreze drepele roşii pe clădirile publice. S'au produs încăerări cu sioniştii şi au căzut vre-o 40 răniţi.

Poliţia a împrăştiat pe beligranţi.

Gestul disperat al unei tinere ieşence
Ea se otrăveşte din motive nelămurite

O sinucidere dramatică s'a întâmplat azi dimineaţă în localitate.

Tânăra Elena Popa, elevă la Şcoala de moaşe, cu domiciliul în Aleea Grigore Ghica Vodă, a înghiţit o substanţă toxică. Cuprinsă de dureri, ea a fost transportată cu ambulanţa „Salvării" la spitalul Sft. Spiridon.

Tânăra n'a lăsat nici o scrisoare cu privire la cauza gestului disperat.

Pe drum însă spre spital a rostit următoarele cuvinte: „Reghina, din cauza ta mor".

Cercetările sânt în curs pentru a se lămuri această încercare de sinucidere.

Fata e în afară de pericol.

Arhiducele Eugen
a sosit la Viena

Viena 25.— Arhiducele Eugen de Habsburg a sosit ieri, fiind salutat în gară, din partea guvernului, de către generalul Hartenstein ministrul armatei.

Generalul a prezintat urări din partea cancelarului Dollfuss.

Arhiducele a mulţumit ; a declarat că vine în patrie ca simplu particular ; apoi a vizitat instituţiile din oraş.

x **Siropul Iodotanic Dr. Ratianu** aprobat de Consiliul Sanitar Superior, se recomandă cu mare succes copiilor lymfatici, anemici, scrofuloşi şi rachitici pentru purificarea şi regenerarea sângelui, înlocuind Untura de Peşte. Nu produce jodism. Depozit Farmacia Dr. Ratianu, Iaşi, Cuza Vodă 48.

Accident de circulaţie.— In str. Cucu, vehiculul condus de locuitorul Ioan Talpalaru din com. Valea Mare (Iaşi) a ciocnit trăsura d-lui A. Zilberman din str. Aron Vodă 20. Birjarul a fost aruncat de pe capră şi s'a ales cu leziuni, iar trăsura a fost avariată.

Ştiri poliţieneşti

Agresiuni

Două agresiuni s'au întâmplat astă noapte în localitate.

D. Gh. Drob din str. Ţutora a fost atacat de locuitorul Ioan Scorpan din str. Dimineţii 5, care l-a lovit cu o măciucă în cap, lăsându l în nesimţire. Agresorul a fost deferit poliţiei.

D. Ştefan Gogu din strada Bahlui 1, a reclamat că a fost lovit cu o cărămidă în cap de Gh. Matei din str. Ipsilante 23. Se cercetează.

FURTURI de lucruri casnice s'au comis la d-nii I. Călin din str. Uzinei 50, av. Rosenbaum din str. I. C. Brătianu 27 şi Arcade Stoian din str. Cismăriei 10. REP.

Incercare de sinucidere
a unei fete din Pd.-Iloae

Podul-Iloaie 25.— Ieri după amează tânăra Lorica Gogea, de 15 ani, s'a spânzurat în podul casei. Din fericire, mama ei intrând în pod, a tăiat frânghia şi a scăpat-o astfel dela moarte.

Inainte de a comite gestul disperat, fata ar fi avut o ceartă cu membrii familiei şi se crede că din această cauză a vrut să-şi pună capăt vieţii.

M. R.

Nu va fi listă unică
la Camera de Comerţ

S'a anunţat ieri că în vederea alegerilor pentru Camera de Comerţ şi Industrie din Iaşi, ce vor avea loc în primele zile ale lunei August, ar fi vorba de o listă unică.

Suntem însă informaţi că un asemenea cartel nu este posibil. Comercianţii şi industriaşii din jurul d-lui senator N. Gheorghiadi sunt împotriva unei liste unice.

*

Ieri după amează mai mulţi comercianţi şi industriaşi s'au prezentat d-lui senator N. Gheorghiadi, înmânându-i un memoriu referitor la contingentare.

D-sa va pleca săptămâna viitoare la Bucureşti şi va avea o consfătuire cu d. N. Teodorescu, ministrul industriei şi al comerţului în legătură cu această problemă.

Dispariţia unui comerciant

Chişinău 25.— Comerciantul Gherş Cociu din Piaţa Nouă, cumpărase în ultimul timp mărfuri în valoare de peste 800.000 lei.

El le-a vândut diferiţilor comercianţi, a luat banii şi-a dispărut fără a i se putea da de urmă.

Poliţia a început cercetările pentru descoperirea lui.

Informaţii

x *Curtea cu juri* a judecat ieri procesul lui Ion Nica din satul Cârniceni, acuzat că a ucis pe locuitorul N. Buinciuc. Juraţii au stabilit că n'a fost vorba de o crimă voită, ci de simple lovituri cu efect fatal. Acuzatul a fost condamnat la 15 zile închisoare.

x Delegaţia economică a guvernului a hotărât să lase orzul şi fasolea libere la export.

Deasemenea a decis intensificarea exploatării aurului în munţii ardeleneşti.

x Invăţătorul Emil Popa dela Poeni, acuzat că şi-a ucis părintele, a fost pus în libertate de camera de punere sub acuzare.

x Cunoscutul rabin ieşan d. Ioel Asckenazi va predica mâine Sâmbătă ora 5 d. a. în sinagoga „Haim Hofman" (Tg. Cucu), tratând despre Morala Talmudică.

x *Tren atacat cu pietre.* — Trenul 514 Iaşi-Bacău a fost atacat azi dimineaţă cu pietre în apropiere de Roman.

S'au spart geamurile la câteva vagoane de clasă.

x **Pistră pentru saltele,** mătasă pentru plăpumi, cumpăraţi eftin la mag. Kratenştein.

x In scopul propagandei Unirii tuturor pensionarilor şi în acel de sporire a fondului de asistenţă, d. *Victor Munteanu,* vice-preşedinte al Blocului pensionarilor din Iaşi, a publicat broşura: *„Suferinţele şi nădejdile pensionarilor şi funcţionarilor".*

Această broşură interesează pe toţi pensionarii şi funcţionarii publici.

x Cum ne gândim întotdeauna cu îngrijorare să ne ţinem curaţi. Baie, săpun şi duzini de cosmetice ne stau la dispoziţie pentru curăţenia exterioară. Dar de ce adică nu ne gândim niciodată la o curăţenie interioară ?

Cât lucru trebuie să procure organele noastre interne şi ce rar facem ceva pentru a le uşura. Ar trebui cel puţin de două ori pe an să executăm o curăţire şi o desinfectare — cura rinichilor—şi a căilor urinare. Higiena interioară este necesară exact după cum curăţenia exterioară a corpului se înţelege dela sine. Luaţi Helmitol, şi astfel desinfectaţi cu efect urina şi căile urinare.

Helmitol-ul este un produs Bayer, bun ca toate celelalte !

x Doriţi să faceţi cumpărăturile fără pierdere de timp ? Faceţi toate cumpărăturile la mag. de manufactură Carol Kratenştein, totdeauna bine asortat în articole de sezon, care a introdus cu începere de azi *preţuri fixe.*

x **Ca să petreceţi plăcut, vizitaţi Bereria Luther.** Localul cel mai agreat. Muzică excelentă. Supeuri speciale după spectacol. Serviciu higienic. Preţuri moderate.

x **Publicaţiuni** pentru Monitorul Oficial se primesc la administraţia ziarului „Opinia".

Iarăşi fraude

Chişinău 25,— Slujbaşii percepţiei a V-a au reclamat administratorului financiar că şeful acelei percepţii ar fi comis fraude la constatarea şi perceperea dărilor.

S'a dispus facerea unei anchete.

PUBLICAŢIE

Comitetul şcolar al liceului Naţional din Iaşi publică licitaţie publică pentru lucrări de lemnărie (duşumele, pupitre, etc.) zidărie din nou, tencuieli, şlefuieli, văruieli, văpsitorie şi zugrăveli, sobe de teracotă din nou şi remontări, ferărie şi tinichigerie pentru ziua de 16 Iunie a. c. ora 10 a. m. în cancelaria liceului.

In aceiaşi zi, la aceeaşi oră şi în acelaş loc se va trata prin bună învoială închirierea bufetului din curtea liceului precum şi furnizarea a 30 vagoane lemne de foc esenţă fag şi carpen.

Caetele de sarcini şi devizele se pot vedea zilnic în cancelaria liceului.

Comitetul

BĂILE
VATRA DORNEI
(altitudine 804 m.)
pentru boli de inimă (Hypertensiune, Arterioscleroză), boli de femei, Reumatism, Gută. Băi de acid carbonic, feruginoase (Stahlbader), nămol, hidroterapie, mecanoterapie (Zander-Herz).
Cura complectă începând de la Lei 7.500·
Hoteluri: „Balnear" „Traian" şi altele de I rang.
Cinema, Muzică militară, Teniss, Plaje, Excursiuni, etc.
Sezon 1 Iunie-30 Sept. Taxe de băi reduse în lunile Iunie şi Sept. Reducere pe c.f.r. 50% Informaţiuni şi prospecte gratuite prin Comisia Balneară Vatra-Dornei şi la toate Birourile de Voiaj iar pentru cura complectă la administraţia Hotelului „Traian".

CEAS CONTROL perfect complect, ocazie cumpărăm. Colonia Muncă Galata.

Lingerie frumoasă
cu preţurile cele mai convenabile şi strict fixe, numai la fabrica de lingerie
I. GOREŞTI
Chişinău
Str. Alex. cel Bun 102

Ingrijiţi-vă ochii purtând ochelari

— dela —
Optica ARGUS
LAPUŞNEANU 43
vis-a-vis de Hotel Palace
CALITĂŢI SUPERIOARE
PREŢURI EFTIN

Băile Felix
lângă Oradea
CELE MAI { EFTINE BUNE CURATIVE
Pensiune complectă:
Locuinţă, mâncare, (eventual dietică) şi baie :
Luna Mai de la 80 la 160 lei zilnic.
Luna Iunie de la 90 la 180 lei zilnic
Lunile Iulie şi August dela 100 lei la 200 lei zilnic.
DESCHISE INTREG ANUL !
Reducere 50% pe c. f. r. în tot cursul anului.
DISTRACŢII DIFERITE :
Băi de strand, tenis, fiecare seară dans, bibliotecă etc.

TEATRUL NAŢIONAL
In astă seară ora 9
Revoluţie în Mânăstire
Spectacol dat în beneficiul Soc. „Cantina Şcolară"

DOCTOR
Corneliu Stoian
Genito-urinare, sifilis, venerice
Consultaţii 4—7
strada I. C. Brătianu 53

URGENT
având nevoe de **AUR** de dinţi, lanţuri etc. oferind preţuri din cele mai mari
Ornicăria Palatului Brătianu 80 vis a vis de str. Mărzescu

ANUL XXX No. 8128

ABONAMENTE
Lei 600 . . . . pe un an
„ 300 . . . . „ 6 luni
„ 150 . . . . „ 3 „

ATELIERELE TIPOGRAFICE
IAȘI. — STR. LĂPUȘNEANU 37

2 (doi) lei exemplarul

OPINIA

Ziar popular cotidian

DUMINICA 27 MAI 1934

BIBLIOTECA UNIVERSITĂȚII -IAȘI-

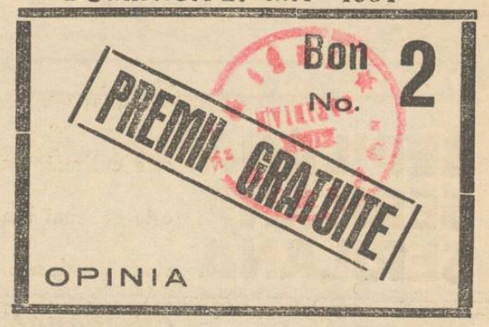

Const. Meissner

Un om îmbătrânit în fapte rodnice, în gândire limpede ca cristalul și într'o atmosferă caldă de dragoste pentru semenii lui.

Înfățișare desăvârșită a tot ce poate da mai pur sufletul omenesc,—d. Constantin Meissner e o fală a Iașului și una dintre cele mai vii pilde pentru neam.

Plămădit în școala regeneratoare a „Junimii", a tăcut din știință rectitudine, humor și muncă stăruitoare, un tot spiritual la dispoziția societății căreia i-a dat creațiuni pozitive.

Om superior la loc potrivit,—a fost d. Meissner în toate situațiile de înaltă răspundere unde prestigiul și meritele personale l-au impus. A ilustrat banca ministerială, parlamentul, instituțiile de control al învățământului.

Însă mai presus de toate, rămâne un animator al culturii neamului. Din sufletul lui s'au desprins mii de luminițe care au pătruns în satele și orașele țării pentru a lumina poporul românesc și a-i trezi conștiința.

Pentru această operă pozitivă, care s'a clădit încet și temeinic în curs de decenii, d. Meissner rămâne un mare dascăl al țării.

Ajuns la vârsta Psalmistului, îl avem statornic și mereu zâmbitor în Iașul nostru căruia îi sporește atmosfera nobilă, prin farmecul ființei sale. In schimb, târgul nostru moldovenesc îi oferă venerațiune și dragoste nețărmurită. Și e simbolic faptul că serbătorirea de mâne e prezidată de I. P. S. S. Mitropolitul Pimen, păstorul spiritual al Moldovei; — pentrucă e o serbătorire pornită din suflet curat, pentru un mare suflet.

Op.

La o sărbătorire

Cei 80 de ani:—un pretext. Adevărul e *dragostea ce se cere exteriorizată;* dragostea unui oraș pentru unul din cei mai iluștri fii ai săi.

Cine la Iași, nu cunoaște pe Dl. *Constantin Meissner* și nu-l iubește?... Să nu vrei, sau să nu știi s te apropii de marele său suflet, numai așa s'ar putea să nu întâlnești simțul care te poartă spre D-sa.

In astfel de condițiuni, sărbătoarea celor 80 de ani, înseamnă, mai de grabă, *un imn de triumf al omului cult și moral care a știut să fie bun cetățean și tot atât de bun român.*

Un intelectual nu înseamnă prea mult dacă nu pune comoara gândului și sufletului său, la dispoziția familiei, societății și țării. Caracterist ca sărbătoritul este tocmai dărnicia, generozitatea, cu care D-sa a împrăștiat darurile cu cari l-a înzestrat natura sau cele ce singur și le-a câștigat. Și-a iubit și înălțat familia; a înobilat și ilustrează Iașul; țării i-a fost și continuă a-i fi un real sprijin, iar partidului politic căruia s'a devotat până la sacrificiu, i-a dat și continuă a-i da, întreaga contribuție de viață, cinstită, rodnică și patriotică.

Intelectual de marcă, nu-și neglijează însă rolul de contribuabil al Statului Național. Prin deosebire de alți, cari cu atâta ușurință devin internaționaliști, Dl. Constantin Meissner înțelege cultura, și ca scop al desăvârșirei societății. *Neamul în mijlocul căruia s'a născut și trăește cu demnitate, îi dă astăzi dreptul de a fi numărat printre cei mai mari Români.*

Acum, când un mănunchi de prieteni a luat frumoasa și lăudabila inițiativă de a-l sărbători, eu înțeleg ca această sărbătoare să nu se mărginească între zidurile unui oraș. Dl. Constantin Meissner este al Țării. Ctitor al culturii și al pedagogiei școlare, are presărați elevi-apostoli pe tot cuprinsul. Cred necesar: cadrele largi ale culturei românești, ale moralei sociale și naționaliste, trebue să-l înbrățișeze cu toată căldura admirației și recunoștinței: *ramă de aur ce se cuvine icoanei de mucenic al exemplului.*

Și dacă este vorba de a felicita pe cine-va, fericesc Iașul și-i aduc urarea de a-i fi hărăzit să numere încă mulți ani între fii săi, pe Dl. Constantin Meissner.

Maior Eugen Constandachi

Incendiul din Chicago
a fost provocat de... o vacă!

Am relatat incendiul catastrofal care s'a produs la marile abatoare din Chicago. Focul a mistuit 1000 clădiri, provocând pagube incalculabile. S'au înregistrat și numeroase victime omenești, iar 12.000 oameni au rămas șomeri. Intr'un cuvânt a fost cel mai mare incendiu din lume din ultimii 50 ani.

La început se credea că focul ar fi opera unei mâni criminale, adecă un act de răzbunare ale unor muncitori concediați. Apoi însă cercetările poliției au ajuna la altă versiune.

Se presupune după unele indicii că îngrozitorul incendiu a fost provocat de o... vacă. Vaca ar fi răsturnat lampa de mână a unui paznic peste un bidon cu spirt. Dar versiunea aceasta nu este sigură și deocamdată cercetările continuă.

Cancelarul Dollfuss
și tocurile înalte

Se știe că d. Dollfuss, cancelarul Austriei, e un om scund. Deaceia el obișnuia să poarte tocuri înalte la ghete.

Faptul acesta a fost relevat de corespondenții ziarelor germane din Roma, cu prilejul vizitei d-lui Dollfuss în Italia. De atunci cancelarul austriac, după cum afirmă aceleași ziare, ar fi renunțat la ghetele cu toc înalt, spre a evita unele ironii.

Cancelarul a devenit astfel mai mic cu... doi centimetri. In schimb însă se ambiționează să fie mare prin atitudinile sale dictatoriale.

Din activitatea dăscălească și pedagodică
a d-lui C. Meissner
— Câteva amintiri ale d-lui Gh. Ghibănescu —

D. prof. Gh. Ghibănescu, emeritul cărturar, ne comunică unele crimpee foarte interesante—din cariera pedagogică și dăscălească a serbătoritului de astăzi al Iașului intelectual, d. *Const. Meissner.*

—„In anul 1893 (narează d. prof. Gh. Ghibănescu) adică acum peste 40 ani, subt ministeriatul de instrucție al lui Take Ionescu, d. Const. Meissner a funcționat ca inspector regional școlar al Moldovei.

S'a întocmit în acel an o nouă reformă a învățământului primar și d. Meissner, cu o admirabilă intuiție pedagogică, a fost acela care a emis ideia—ce a și fost legiferată—ca învățământul primar să se facă prin rotație. Adică un elev din clasa I-a primară, care a început silabisirea abecedarului cu cutare profesor, urma să-și termine cursurile cu ace'aș dascăl.

Desigur aceasta a fost o inovație foarte meritoasă. Și pentrucă d. prof. Meissner a

Dl. C. MEISSNER
fost preconizatorul acestui principiu care continuă și azi, d-sa a fost serbătorit cu căldură, la școala primară de fete din Sărărie".

La acea festivitate au participat și d-na și d. prof. Ghibănescu, care-și amintesc de acele clipe, cu o nestearsă dulcoșie.

In ce privește calitățile profesorale ale d-lui Meissner, d. Ghibănescu ne spune că serbătoritul de mâine era un pedagog de mâna întâia, cultivându-și elevii cu un interes deosebit. In timpul directoratului d-sale la școala normală, administrațiunea internă, cancelaria și cassieria erau conduse exclusiv de elevii ultimei clase, pe care d. Meissner îi instruia într'așa fel încât elementele ultimei clase se bucurau de o aleasă cultură generală și spirit practic de aplicațiune.

Cu metodă ingenioasă și cu o profundă dragoste, d. Meissner a ridicat multe generații de institutori care au dus facla culturii în straturile populare, până în cele mai depărtate unghiuri ale țării. *Nst.*

DIN TOATA LUMEA

Oamenii cari nu râd. — Clubul nobililor „Just" din Londra a fost supranumit pe drept cuvânt „clubul oamenilor care nu râd". Această societate este frecventată numai de membri înaltei aristocrații engleze, care păstrează un formalism rigid.

In club domnește o atmosferă rece, ca de mormânt. Aristocrații de acolo nu discută și nu fac zgomot. Își răspund rar cu un cuvânt—două spus glacial. Povestirea anecdotelor sau a întâmplărilor picante este strict interzisă, subt pedeapsa eliminării din asociație.

Membri se distrează, citind cărți și reviste, sau jucând bridge. In timpul jocului nimeni n'are voie să rostească decât cuvintele necesare pentru desfășurarea partidei. La intrare și la plecare clubiștii se salută cu o înclinare a capului, fără a spune o vorbă.

Cei 42 membri ai societății n'au fost văzuți niciodată cu surâsul pe buze. Sânt reci, impertubabili, trufași. Intr'adevăr englejii!...

*

Casa cu hulubi. — Casa bogătașului Francesco Letin din Bologna este renumită în toată Italia. Ea e cunoscută subt denumirea de „casa cu hulubi".

Proprietarul, un om foarte bogat, burlac fără griji, e un mare iubitor de porumbei. De aproape 20 ani el nu se ocupă decât cu creșterea și ngrijirea acestor paseri. In casa lui sunt nu mai puțin decât 250 hulubi de toate culorile.

In cele 14 odăi ale clădirii sunt amenajate cuiburi și colivii speciale, cu cești de apă și semințe.

In hall se află și un aparat de radio, întrucât proprietarul s'a convins că hulubilor le place mult muzica.

Letini a luat parte la numeroase concursuri de curse de porumbei. Și e foarte mândru de colecția sa de hulubi.

In definitiv, dacă omul n'are ce face altceva!...

*

Mincinoșii. — Un ziar parisian publică un interesant articol despre mincinoșii... Ziarul susține că în genere femeile spun mai multe minciuni decât bărbații.

Dintre femei cele mai mincinoase sânt croitoresele. In ordine se plasează apoi actrițele, coafezele și chelnărițele. Dintre bărbați, avocații și actorii spun cele mai multe minciuni.

In realitate însă, toți oamenii utilizează minciuna, atât de necesară în relațiile sociale.

Medic cu avion
Cazul unui doctor american

Doctorul Joe Ewans din Jamesville (Statele-Unite) este, după relatarea riarelor americane, primul medic particular cu avion. El și-a cumpărat de curând un aeroplan destul de confortabil, în care a amenajat o mică sală de operație. Sânt acolo toate instrumentele și medicamentele neaesare unor intervenții chirurgicale.

Doctorul Ewans, care este și un pilot bun, își conduce singur avionul și a anunțat ca e dispus să viziteze pe orice bolnav din cel mai îndepărtat colț al Statelor-Unite. Până acum medicul american a făcut câteva deplasări, efectuând în avion două operații care au reușit deplin.

In pag. IV

Situația în Capitală
Zvonurile de criză politică

RECLAMA VIE

Marile magazine din New-York au găsit un nou mijloc de reclamă, așa numita „reclama vie".

In vitrine sânt așezate câteva fete frumoase în trupul aproape gol. Pe pieptul și pe spatele fetelor sânt desemnate direct pe piele diferite reclame atrăgătoare. In plus fetele sună tot timpul fluere și trompete, atrăgând publicul de pe stradă.

Unele ziare americane au protestat contra acestui sistem, pe care-l consideră lipsit de decență. Totuș comercianții continuă „reclama vie", sperând în felul acesta să învioreze puțin vânzarea.

Rugă
Ruga aliile -- Cheia Profilaxiei!

Dela războiu încoace, răsună în fiecare an la această dată, strigătul nostru de ajutor!

Avem 500.000 de tuberculoși în intreaga țară! Aceștia au nevoie macar de un pat fiecare, hrană bună, medicamente, soare, mângâiere.

Trebuesc bani pentru a le ușura calvarul, trebuesc bani pentru copiii lor care se ofilesc în locuințe umede; pentru toți cei ce zac cu lunile, cu anii în spitale și sana orii, așteptând vindecarea sau moartea.

Auziți, voi toți cari vă bucurați de viață și sănătate.

Nu ocoliți în zilele de Rusalii, pe cei ce vă cerșesc obolul pentru cei mai nenorociți dintre bolnavi.

Dați din toată inima; dați cât mai mult.

Darul vostru e alinare; e mângâiere!

Aglaia Hurmuzescu

Zîmbetul zilei

redactat de I. BERG

Lovitura din Bulgaria
Noui amănunte interesante

Bulgaria a ajuns subiect internațional. Se crede că lovitura a fost organizată din invidie.

Bulgaria vedea că pentru aproape toate statele există un subiect de discuție: Franța cu Staviski, Germania cu hitlerismul, Austria cu corporatismul, România cu Skoda și generalul Dimitrescu, etc. Evident, bulgarii aveau dreptul să fie invidioși. Și atunci s'a aranjat lovitura de stat... la putere!

In legătură cu acest eveniment se acordă următoarele noui amănunte:

Noul regim a fost pregătit timp de șase luni. Totuș, cum se întâmplă pretutindeni, siguranța și poliția nu știau nimic. Lovitura ar fi avut concursul unei puteri din afară. Insă ministrul afacerilor streine era complect străin de această afacere.

Guvernul din Sofia a dat o ordonanță, prin care cere cetățenilor să se culce. In felul acesta, când toți vor fi adormiți, guvernul va putea lucra în voie.

Noul conducător bulgar a declarat: „Instituim un regim de dictatură. Eu am simțit nevoia să dictez aici, fiindcă acasă dictează nevasta.

Dorim pace cu toată lumea. Deaceia vom începe să-i exterminăm pe macedoneni.

Sântem contra modei formelor pline. Vrem menținerea siluetei și în consecință vom subția lefurile și pensiile.

Dorim mai multă *mișcare* în țară. Deaceia vom trimite parlamentul la plimbare".

Dar, după cum am spus, noul guvern bulgar s'a zămislit în șase luni, în loc de cele nouă luni consacrate. Prin urmare n'are șanse să trăească!..

AJUTORII DE PRIMAR

Iașul nostru dacă n'are
Pâine, apă, trotuare,
Are 'n schimb belșug măcar
Cu-ajutorii de primar..

Preoți, dascăli, avocați,
Supărați și revoltați,
Vor neapărat să fie
„Ajutori" la primărie.

Câtva timp au fost vre-o zece,
Că n'aveai pe unde trece
Și vedeai cum se îndeasă
Patru-cinci la-aceiași masă.

S'au adus atunci birouri
Și fotolii, și tablouri,
Că prin orice locușor
Intâlneai un „ajutor".

Vina e că de decenii
S'au obișnuit ieșenii,
Ca să ceară, cum se știe,
Ajutor la primărie.

Dar cu-atare neajuns,
Primăria a ajuns
Azi în mod întristător,
Ea să ceară ajutor.

Deaceia socotesc
Cum socoate fiecare:
Iașului nu-i trebuesc
Ajutori, ci... ajutoare!

PLANUL COPILULUI

— Puiule, tu ce vrei să te faci, când vei fi mare?
— Ajutor de primar...

Scumpirea pâinei

După cum se știe, s'a urcat prețul pâinii. Se afirmă că seceta a scumpit pânea. Noi știm însă că a scumpit-o primăria.

Prețul a fost majorat cu un leu. Cum însă brutarii și morarii au cerut o urcare mai mare, se va tolera probabil ca pâinea de un kilogram să aibă 900 grame. De asemenea se îngădui ca pâinea să fie fabricată cu gândaci, cuie, nasturi, sfoară și cu... puțină făină!

La un moment dat, s'a propus ca făina să fie amestecată și cu orz. Dar nu s'a găsit nicio cantitate disponibilă, de oarece guvernul a stricat tot orzul pe gâște.

Tot în legătură cu scumpirea pâinii, se mai relevă că ea s'a produs imediat după instalarea noui conduceri comunale. Asta probabil fiindcă edilii au intrat... în pâine!

Continuarea în pagina II-a

Cronica juridică

Noul regim cambial
Restabilirea Creditului

Un eveniment de importanță capitală! La 1 Iunie 1934, intră în vigoare legea prin care poliția are efectul unui *titlu executor.*

Adică: posesorul cambiei (creditorul) printr'o simplă petiție indreptată judelui competent (art. 63) obține o adresă de executare contra debitorului, o economie în timp de cel puțin un an jumătate față de procedura anterioară și în cheltuieli după valoarea poliței.

Sub legea veche, dacă creditorul, după o meditație prelungă, se decidea în definitiv să intreprindă *aventura unei acțiuni cambiale,* îi apărea imaginea vexațiunilor obsedante, fie cu *caracter strict procedural, sau cel de ordin pur juridic,* prevăzute în faimosul art. 349 c. com.

In ambele cazuri, temporizarea procesului era oarecum asigurată; debitorul flegmatic, ironiza pe creditor care în plină agitație se precipita să-și recupereze suma.

In acest răstimp datornicul avea tot răgazul să-și aranjeze în așa fel patrimoniul său fie din mărfuri sau obiecte casnice, încât după ce creditorul ar fi reușit cu sforțări uriașe să obție o sentință judecătorească, parcurgând cele două grade greoaie de jurisdicție, să nu mai poată realiza nimic căci debitorul a avut toată grija și timpul necesar să se pună la adăpostul ori cărei urmăriri silite, In schimb creditorul rămânea cu satisfacția unui titlu executor fără nici o valoare reală.

Nu putem anticipa efectele sau avantagiile legei noui a cambiei. Reținem însă că a fost votată fără multă publicitate sau discuțiuni ca la *conversiune,* care este și va rămânea o eternă poveste....fără utilitate socială, dar de domeniul unei speculațiuni politice fără precedent.

Deacum înainte, în *materie cambială* litigiul dintre debitor și creditor se consideră terminat la iscărirea poliției. Cambia subscrisă și eliberată în mâna creditorului, este prin ea însăși *o sentință judecătorească;* și astfel, s'a realizat un deziderat ideal în materie comercială: *circulație rapidă a titlului și celebritatea pentru a se obține suma debitată,* prin investirea cambiei cu titlu executor.

In definitiv creditul zdruncinat și chiar șters depe piața financiară, va recuceri locul de frunte în comerț. Legiuitorul a investit acest titlu de circulație, atribuindu-i importanța și moralul unui efect la ordin.

Autorii de drept comercial s'au căznit a inspira poliței autoritatea și valoarea unei *monede fiduciare* prin *circulațiunea rapidă* care este elementul său de existență; vina este însă a legiuitorului care n'a înțeles menirea sa.

Legea nouă antrenează spiritele spre un trafic comercial prin regenerarea și restabilirea acestui titlu de credit.

Remarcăm câteva inovațiuni:

1). A dispărut formula *„Bunului și aprobat"* pentru necomercianți. Pretextul cel mai ridicol, dar și cel mai plauzibil pentru debitori de rea credință, de a se opune la plata cambiei. O marotă care a fost monetizată în fața instanțelor judecătorești, dând loc la numeroase jurisprudențe contradictorii, fără a se ține seamă care a fost intenția legiuitorului, sabotând acțiunea cambială până ce creditorul amărât a abandonat procesul și debitorul satisfăcut fie că a devenit mofluz, sau și-a creiat insolvabilitatea.

2). *Valabilitatea cambiei emise în alb,* o inovație după necesitățile practice. Cambia în alb poate fi complectată trei ani dela emisiune. Această dispoziție șterge pentru totdeauna discuțiile inutile la acest gen de polițe, care prin obișnuință, a ajuns să fie mult practicat în comerț. Semnătura debitorului în josul cambiei este valabilă trei ani.

3) *Cambiile pot fi investite cu formula executorie;* cererea se îndreaptă către instanța competentă până la 50,000 lei la judecătorie; de la această sumă în sus, la Tribunal. O derogare foarte importantă dela dreptul comun prin faptul că jurnalul de investire și executare este neapelabil.

4). *Executarea debitorului este precedată de o somație de plată,* la fel după codul Austriac. La această deșteptare făcută de creditori, datornicul poate face în ter-

(Continuare în pagina 2-a)

SERILANA este cel mai preferat magazin al Iașului.
SERILANA este cel mai bine asortat în stofe și mătăsuri.
SERILANA vinde produsele ei direct consumatorilor cu prețuri de fabrică.

Cumpărați numai la

„SERILANA" S. A.

Str. Ștefan cel Mare No. 2 bis

care a adus ultimele noutăți în mătăsuri pentru sezon: Imprimeuri, Mouslin Royal, Crepe Ginette, Chantamour, Brindelle etc.

MISTUIRE GREA Stomac lenevit **Apă de BREAZU**
DECONGESTIONANT AL ORGANELOR DIGESTIVE GLANDE SI ANEXE.-½ PÂNĂ LA UN PAHAR DIMINEAȚA PE NEMÂNCATE

SALONUL DE CORSETERIE
Fany Dunavețchi
din str. Mărzescu 6 (etaj)
EXECUTĂ IREPROȘABIL:
CORSETE, BURTIERE, SUTIENE, CENTURI MEDICALE ETC., CU
Prețuri foarte convenabile.

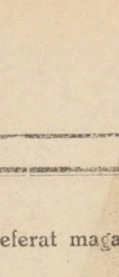

GÂNDACII VĂ PRODUC NEPLĂCERI?
Presărați peste tot **„PUSTOL"**
ȘOBOLANII VĂ NIMICESC TOTUL?
Distrugeți-i cu **„BINICID"**
Stabilimentele industriale *Moskowits S. A. Oradea*
De vânz. la farmacii, drogherii, sau prăvălii de specialitate.

COAFORUL KLEINER
S'A MUTAT IN STR. SĂULESCU No. 1
(colț cu Piața Unirei) — acordând reduceri de prețuri

Fabrica de cherestea WAISMAN
S. I. N. C.
PARCHETE DE STEJAR
neîntrecute în execuție și calitate
PREȚURI EXTREM DE AVANTAJOASE
Mare depozit de cherestea, esențe tari și moi
Fabrică de obezi curbate. Fag aburit. Uscătorie specială. Materiale lemnoase pentru rotărie.
Materiale pentru dogari.
DEPOZIT DE LEMNE DE FOC
Iași, Șoseaua Moara de Foc No, 18—28
Telefon 271—272

CADOURI DE MOȘI
La Cristal
Str Cuza Vodă (vis a vis de Socec)

Voiajuri individuale și în grupuri

Plecarea zilnică dela 26 Mai, la
Constanța--Mamaia și
Movila--Carmen Sylva
PREȚUL DE PARTICIPARE LEI 200, PE ZI.
Întreținere:
La Constanța la Palace-Hotel cu Strand la Mamaia
La Carmen-Sylva Hotel Movilă, Popovici, Panait
Băi de mare, băi reci și calde de nomol.
Cazinou, Chemin de Fer, Baccarat, Rulette, Dancing
Informațiuni prețuri și înscrieri la Biroul „Europa" la ziarul „Opinia". 1

Cinematograful Phoenix
prezintă astăzi cu 15, 10 și 8 lei 2 mari succese
Mondialul Tenor
Jean Kiepura
Paul Horbiger, Hilde Hildebrand cântă
Un cântec pentru tine
Barcarola
apoi:
Misterul unei crime
cu JEAN HERSHOLT
Complectare: Silly Symphonie în Corabia lui Noe

PUBLICAȚIE

Comitetul școlar al liceului Național din Iași publică licitație publică pentru lucrări de lemnărie (dușumele, pupitre, etc.) zidărie din nou, tencueli, șlefueli, văruieli, văpsitorie și zugrăveli, sobe de teracotă din nou și remontări, ferărie și tinichigerie pentru ziua de 16 Iunie a. c. ora 10 a. m. în cancelaria liceului.

In aceiași zi, la aceeași oră și în acelaș loc se va trata prin bună învoială închirierea bufetului din curtea liceului precum și furnizarea a 30 vagoane lemne de foc esență fag și carpen.

Caetele de sarcini și devizele se pot vedea zilnic în cancelaria liceului.

Comitetul

x **Dejalinuri** pentru cămăși și pijamale cumpărați eftin la magazinul Kratenștein.

O fată cuprinsă de flăcări

Aseară a fost adusă la spitalul israelit tânăra *L. Stanlbransky* de 22 ani din str. Cuza Vodă 19 care încercând să aprindă un Primus, i-a curs benzina pe mâini, aprinzându-i-le. In stare gravă a fost transportată la spital unde i s'au dat îngrijirile necesare. Așa publică ziarul „Vocea" cu data de Mercuri 9 Mai 1934.

Pentru a evita astfel de nenorociri, fabrica „PETROLUX" din Timișoara a pus în vânzare o mașină de gătit care arde cu gaz lampant, evitând orice pericol, neproducând nici un miros și fum. Incercați-le și veți rămânea încântați.

DOCTOR
I. SCHWARTZMAN
Fost asistent al clinicei din Paris
Boli interne și de copii
Specializat în boli de inimă, plămâni și rinichi.r
Diagnosticul afecțiunilor de inimă cu aparatul Electrocardiograf.
Tratamentul tuberculozei pulmonare cu pneumothorax artificial
Tratamente radicale pentru varice, eczeme și ulcer varicos
Consultă între 4—7 d. a.
Strada Căpitan Păun 10. Telefon 11

Zimbetul zilei

(Continuare din pag. 1-a

Săptămâna copilului

Cum s'a desfășurat propaganda

Săptămâna aceasta a fost „săptămâna copilului". Toată lumea s'a îngrijit de cei mici și deaceia și guvernul s'a ocupat numai cu chestii mărunte. Astfel miniștri au organizat noui turnee prin țară, spre a distra pe copii, fiindcă pe cei mari nu-i mai poate distra. Aceste turnee făcute în „săptămâna copilului" aveau deci scuza pentru ce sînt... copilăroase!

D. Tătărescu a aratat că este „copilul partidului liberal", iar „tatăl" e d. Dinu Brătianu. Dar cum sînt copiii de astăzi, a luat-o înaintea tatălui. Deaceia d. Dinu Brătianu e cam supărat și își dojenește... copiii! Pentru a scăpa de mustrări, „copiii" trebuie să plece din când în când de acasă... în turneu!

Tot în această „săptămână a copilului" s'au produs și alte metode de activitate.

Astfel s'au înregistrat numeroase violuri și adultere, cu singura intenție de propagandă în favoarea copiilor! Tot în scop de propagandă, multe fete au venit la „Maternitate", arătând că singurul lor gând este... copilul!

Și primăria noastră a desfășurat o acțiune ocazională, Astfel edilii au anunțat că vor repara străzile, că vor reface conducta de apă, că vor reduce dările, etc. Ceiace înseamnă că ne consideră pe toți... copii, ca să credem toate-acestea!

In sfârșit toată situația e de așa natură, că se pare c'am ajuns într'adevăr în mintea copiilor. „Săptămâna copilului", fără nici o acțiune pozitivă, a fost astfel chiar o... copilărie!

Clipe vesele

— Voiu deveni vegetarian.
— Ți-a ordonat medicul?
— Nu; dar măcelarii nu mai dau pe credit.

Intre pungași:
— Ce face Mitică?
— Șase luni.

SPORT

Pentru Duminică și Luni crt. se rezervă Ieșenilor o surpriză. Puternica echipă C. F. R. Cernăuți, va veni la Iași pentru a susține 2 matchuri.

Primul, care va avea loc Duminică va fi între Victoria C.F.R. (Iași) C.F.R. (Cernăuți) contând pentru eliminatoriile cupei „Ing. Mereuță" (Ceferiada).

Desigur că va fi interesant având în vedere scopul pentru care luptă și superioritatea ambelor teamuri.

Al doilea match amical, va avea loc Luni (Sf. Treime) cu gruparea Macaby-Hakoah, fiind de astă dată bine antrenată și tot odată întărită cu elemente bune.

M. Aureanu

x Un ten curat, fraged și catifelat se capătă și se conservă, întrebuințând renumita și inimitabila *Cremă de lăcrămioare*. Nu conține substanțe vătămătoare. Curăță, albește și catifelează fața. Cereți borcane și cutii mici în ambalaj original. Depozit Farmacia Dr. Beceanu Piața Halei.

Alegerile comunale în jud. Iași

O telegramă a d-lui prof. Costchescu

D. prof. N. Costăchescu, fost ministru și președinte al Senatului, a trimis următoarea telegramă d lui Inculeț ministrul Internelor:

„La Iași ordonanțele de convocarea alegătorilor pentru Consilii comunale, nu se afișează.

„Opoziția nu poate lua cunoștință de datele fixate pentru alegeri, iar când întâmplător le află, se amână alegerile, fiind nevoiți a depune din nou liste. Rog luați măsuri pentru încetarea acestui sistem și dispuneți să se facă afișarea în termen și să nu se mai amâne alegerile".

Abonamente
prin oficiile postale

Se aduce la cunoștința publicului că la oficiile postale de Stat, oficiile postale autorizate și la agențiile postale din România, se pot face *Abonamente la jurnalele și revistele* cari apar în orice localitate din țară sau străinătate, în condițiuni foarte avantajoase.

Oricine din oricare localitate din România se poate adresa verbal la biroul poștal cel mai apropiat, unde i se dau toate lămuririle necesare și unde i se pun la dispoziție listele de publicațiile la cari se pot abona, plătind taxele prevăzute în tarifele speciale contra unei adeverințe gratuite, fiind scutit de trimiterea banilor prin mandat poștal și de orice corespondență cu Administrațiile de jurnale.

Cum?... N'ați încercat încă Togal?!...

Togal de milioane de ori dovedit ca eficace la
Reumatism | Gută | Sciatică
Gripă • Nevralgii • Răceli • Dureri de cap
Nu există altceva mai bun! Se garantează că ajută!

Togal

Nici un alt preparat asemănător — oricât ar fi lăudat — nu are ca Togal peste 6000 dovezi în scris dela medici! Tabletele **Togal dizolvă acidul uric** și acționează deci direct la rădăcina răului! Nu faceți încercări cu preparate similare! Alții au încercat în locul Dv. și acum iau toți Togal! **O încercare vă va convinge și pe Dv.!** La Farmacii și Droguerii. Lei 52.—. Tabletele Togal sunt un produs elvețian!

Noul dispoziții privind
autorizațiile de comerț

Ministerul sănătății, a dat câteva lămuriri interesante privind comerțul în lumina legii sanitare.

Astfel în ceiace privește comerțul de cereale en-detail, ce este trecut la clasa a doua, contenciosul ministerului spune că se permite a avea în depozit numai 500 kilograme, indiferent de câte specialități dispune.

O ală lămurire a ministerului e și mai interesantă. Sânt comercianți care au în prăvăliile lor diferite specialități de băuturi, coloniale și altele. Nu mai vorbim de bazarurile din străinătate, dar chiar și la București, asemenea prăvălii sunt nenumărate. La noi se înregistra un fapt deosebit. Dacă un comerciant se găsea la un moment dat în neregulă cu autorizația pentru o specialitate, i se închidea pur și simplu toată prăvălia.

Ministerul hotărește că retragerea autorizației pentru o specialitate, nu poate împiedica pe comerciant să-și continue negoțul cu celelalte specialități în aceiaș prăvălie.

Ministerul mai arată că o autorizație pentru comerțul ambulant e valabilă pentru toată țara. iar comercianții de coloniale, pot vinde și apă de colonie. D.

ELEVII DE LA SATE
nu frecventează școala
Un demers la inspectoratul școlar

Numeroși inspectori școlari cu prilejul vizetelor făcute la școlile primare și complimentare din județ, au constatat că abia zece la sută tineret frecventează cursurile. S'au găsit școli în care clasele erau goale cu desăvârșire.

Directorii școalelor întrebați de organele de control, au arătat că depun toate silințele pentru a asigura o frecvență cât mai regulată. Acest lucru însă a devenit în ultimul timp aproape imposibil. Părinții copiilor rețin pe micii elevi acasă și-i întrebuințează la munca câmpului.

In unele sate directorii școalelor au fost chiar amenințați de săteni dacă nu vor permite absența elevilor dela cursuri.

Față de această situație, revizoratul școlar a hotărât să facă o urgentă întâmpinare la minister. Intrucât legea admite ca în împrejurările de acest fel să se aprobe o vacanță de 15—30 zile, urmând ca anul școlar să se prelungească cu acest timp, revizoratul școlar local, a cerut ministerului aprobarea unei asemenea vacanțe. In caz contrar, ar însemna ca 80 la sută din elevii școlilor primare rurale să fie declarați repetenți pentru absențele ce le au.

D. inspector general I. C. Motăș va expune personal d-lui dr. C. Angelescu ministrui școalelor, faptele de mai sus și va cere aprobarea vacanței.

Lo ny

Conferințe religioase educative
apentru îndrumarea tineretului

In cursul lunei Maiu a. c. au început în orașul Iași o serie de conferințe religioase cu caracter educativ pentru tineret, ținut de preoțimea ieșană organizată în cercuri culturale, pe diferite cartiere.

Asemenea manifestații religioase din partea Bisericei și a slujitorilor ei sunt bine venite în aceste vremuri, când tineretul trebuește îndrumat pe căi sănătoase.

Duminica trecută, Cercul Preoțesc din cartierul Sărăriei, condus de *Părintele Niculea* a organizat *în Biserica Sf. Haralambie* o reușită adunare religioasă din credincioși și tineret dela diferite școli secundare, când a vorbit frumos *Părintele C. Roșescu*, președintele Consistorului Eparhial, desvoltând subiectul „Lăsați copiii să vină la mine".

Pentru mâine „Duminica Mare" la orele 4 după amiază, preoții din cercul Sărăriei vor ține altă adunare religioasă, în parohia Sf. Ștefan din str. Albineț.

După slujba religioasă oficiată de preoții în sobor. *părintele Nicutea*, președintele cercului, va desvolta conferința religioasă „Testamentul Nou cuprinde cele mai frumoase îndrumări educative pentru tineret".

Credincioșii și în deosebi tineretul sunt invitați a participa la aceste manifesări religioase.

Cronica juridică

Noul regim cambial
(Continuarea din pagina 1-a)

men de 5 zile *opoziție* la instanța care a dispus investirea.

Dacă ar fi de obiectat din sărăcia acestei legi, s'ar referi la această cale de atac, pentru că, opoziția la executare se transformă într'un nou litigiu, care reeditează vechea acțiune cambială și ne-ar pune în situațiunea a califica executarea ca un sistem de *procedeu provocator*, cu singura deosebire că: sub regimul anterior acțiunea cambială pornea dela creditor, și risca sa fie obiectul unei obstaculări permanente. Astăzi sub noua lege rolurile sunt inversate.

Opoziția care pleacă dela debitor ar avea aproape aceleași efecte pentru că ar pune în discuție aceleași obiecțiuni care s'ar fi putut ridica în acțiunea cambială.

Legea cambiei, ca și celelalte legi, este imperfectă! O infirmitate permanentă și iremidiabilă a legiuitorului, care se succede cu o exactitate matematică de câte ori se confecționează dispoziții de ordin social.

Lacunele și inadvertențele germinează situațiuni confuze, deseori lăsate pe seama instanțelor judecătorești pentru a le clarifica dela caz la caz.

Aceste lipsuri fiind de strictă specialitate juridică, vor forma obiectul unei minuțioase și aprofunde observațiuni în periodicile de doctrină și jurisprudență română.

Elias Grünberg
avocat

x **Comandați clișeie la ziarul „Opinia".**

Informații

x D. I. Șoarec, ajutor de primar, a fost delegat de d. Racovițză ca reprezentant al Municipiului în comisiunea de salubritate a orașului.

x Primăria a încheiat convenția cu fanfara regimentului 13 inf.

Muzica va primi pentru întregul sezon 50.000 lei și va cânta la Copou, Vineri dimineață și Marți, Joi și Duminecă, seara.

x *Asociația licențiaților universitari* anunță pe membri săi a se aduna Luni 28 Mai 1934, ora 10 a. m., la facultatea de litere, pentru a se comunica ultimele demersuri și socoteli.

x Mâine se va oficia cu deosebită solemnitate, hramul Bisericei filiale Curelari.

x *Bonurile de premii se prschimbă în fiecare zi de la 8-12 dim. la administrația ziarului „Opinia".*

x Numărul viitor al ziarului „Politica" ce apare Luni dimineața, va publica interesante articole și reportajii semnate de d-nii Mihai D. Ralea, S. Maximilian, Aureliu Corlat, B. Causanschi, L. Paul, Toma Dragan, etc.

D-nii Ralea și Maximilian discută evenimentele din Bulgaria, aducând o notă nouă an combaterea dictaturei și a amestecului armatei în politic.

x **Tobralco,** desene frumoase, cumpărați eftin la magazinul Kratenștein.

x In amfiteatrul Fac. de Medicină în fața juriului compus din Prof. Dr. G. Teodoranu președinte și Prof. Bălteanu și V. Mârza membrii, și-a susținut teza de doctorat în medicină și chirurgie d. dr. Carol Moscovici. D-sa a prezentat juriului examinator o interesantă lucrare cu subiectul: „Complicațiuni hepatice în malarie". Juriul având în vedere cunoștințele și energia tânărului doctor i-a acordat **mențiunea maximă.**

x **Pistră pentru** saltele, mătasă pentru plăpumi, cumpărați eftin la mag. Kratenștein.

x In scopul propagandei Unirii tuturor pensionarilor și în acel de sporire a fondului de asistență, d. *Victor Munteanu*, vice-președinte al Blocului pensionarilor din Iași, a publicat broșura: *„Suferințele și nădejdile pensionarilor și funcționarilor".*

Această broșură interesează pe toți pensionarii și funcționarii publici.

Ajutați Profilaxia tuberculozei!

Așa vă veți face datoria pentru neam

Instinctul social nu e vorbă aruncată în vânt. El există în toate manifestațiile omenești. Numai că acest instinct este uneori denaturat.

Imaginați-vă emoția de care este cuprinsă întreaga omenire când aude că în lărgul oceanului se zbate un om în luptă cu moartea, călare pe o epavă de oraș naufragiat. Din toate colțurile lumii aleargă vapoare, și strigătele de salvare se încrucișează prin undele elrice, în țăcănitul grăbit al posturilor de emisiune radio-telegrafice.

Intoarceți însă medalia. Acelaș om salvat de către omenire, se știe undeva după câțiva ani, într'una din mahalalele vre-unei metropole în ghiarele tuberculozei.

El va muri în brațele soției și a copiilor săi desnădăjduiți, la fel cu atâtea alte sute de mii. *El va muri neștiut de nimeni.* Pentru ca semenii lui să-i poată veni în ajutor la timp, ar fi trebuit să fie înștiințați la timp. Instinctul social se manifestă atunci când el este zgândărit.

„Profilaxia tuberculozei" este o operă de zgândărire a instictului social. Pentru ca această operă să se desăvârșească, nu e suficientă o dată pe an : Rusaliile. In ochii cetățenilor trebue să fie zilnic tabloul cifrei considerabile a acelor ce-și văd zile e sfâșite cu ochii. Oamenii trebue să simtă că alături de ei se sting oameni în floarea vrâstei și în deplinătatea facultăților mintale.

Profilaxia tuberculozei, nu e filantropie. Este apărarea pe care societatea și-o organizează împotriva unuia din cei mai teribili dușmani.

Banul cu care fie-care cetățean contribue la această operă, nu este o pomană, ci un bir social prin care soarta copiilor și a nepoților lui este mai ferită de flagel de cât a generațiilor de azi.

Acolo unde guvernele nu au găsit sumele necesare pentru construcții de dispensare, sanatorii și colonii de izolare a bolnavilor de tubercuză, trebuie să vie cetățenii singuri și să se apere prin crearea oficiilor de combatere a boalei.

Că cetățenii și-au înțăles datoria lor, o va dovedi bilanțul cutiilor de chetă lansate în zilele de Rusalii.

Dați pentru fondul de luptă contra tuberculozei!

M. Bârnovanu

O mare acțiune populară

împotriva revizionismului maghiar

Consfătuirea dela Cercul Didactic

Comitetul de acțiune al ligii anti-revizioniste s'a întrunit aseară la Cercul didactic, sub președinția d-lui prof. Ion Găvănescul.

Au participat reprezentanții autorităților civile și militare, cnnducătorii diverselor asociații și organizațiuni.

D. prof. Găvănescul, luând cuvântul, arată importanța acestei acțiuni anti-revizioniste întrucât spune d-sa, Ungaria a pornit o intensă campanie de revizuire a tratatelor.

Ca răspuns la această acțiune, se impune o atitudine și mai dârză din partea noastră, spune d. Găvănescul.

In acest scop solicită tuturor celor prezenți concursul pentru o propagandă vie în masele populare.

Au mai vorbit apoi dnii prof. T. Bădăreu, d-na Elena Meisner, lct. col. Samaian, ing. Sachelarie, revizor Negru, pr. Niculea, student Gh. Pârlea și alții.

La urmă s'au împărțit celor prezenți liste de adeziuni, care urmează a fi complectate.

S'a hotărât întrunirea comitetului de direcție în fiecare Joi la Cercul didactic, iar comitetul de acțiune odată pe lună.

D. prefect T. Zipa a acordat un prim fond de 3 mii lei pentru începerea acțiunii, promițând un larg sprijin în județ.

S'au mai primit adeziuni din partea multor societăți.

z. ds.

Disparițiia unui controlor financiar

Se crede că a fost ucis și jefuit

Botoșani 26. — Face mare vâlvă în orașul nostru dsparițiia d-lui Francisc Lenkmer, în etate de 33 ani, agent superior de control al administrației financiare din localitate.

El a dispărut de 15 zile.

Soția sa, disperată, după ce l'a căutat pe la rude, s'a prezentat poliției, reclamând cazul.

Deoarece controlorul purta întotdeauna asupra sa mari sume de bani, se crede că a fost victima unor criminali, care, după ce l'au jefuit, l'au ucis.

Sinuciderea căpitanului

unui vapor pomânesc

Galați 26. — O impresionantă sinucidere s'a întâmplat noaptea trecută pe bordul vaporului „Durostor", sub pavilion român, ancorat în portul nostru.

Comandantul vasului, anume Manole Virgil, în etate de 44 ani, după ce a chefuit noaptea trecută în câteva locaturi din port, a înghițit o cantitate de stricnină.

Văzând că otrava nu-și face efectul, s'a suit pe bordul vaporului și intrând în cabina sa, și-a tras un foc de revolver în cap.

Moartea comandantului a fost fulgerătoare.

In casa vaporului „Durostor" s'au găsit numai... 2 lei. Intreg echipajul a fost lăsat fără hrană.

Se bănuește că Manole Virgil ar fi sustras suma de 34.000 lei. Dar există și o altă versiune, care susține că motivul sinuciderii ar fi o boală gravă.

Informații

x Pentru astăzi la ora 5 p. m. a fost convocată la Primărie comisia specială a apei. Ordinea de zi anunțată : chestiun urgente și de mare importanță în legatură cu lucrările alimentărei cu apă.

x *Expoziția pictorului Briese* se închide la sfârșitul săptămânei viitoare. Au mai reținut : D-nul Prof. N. Costăchescu, Prof. G. Zane, Prof. V. Petrovanu, Prof. G. Stănilescu, Dl. G. Stamboliu, Prof. V. Harea, D-na și Dl. Ing. Serghie, Locot. Stavila Teodor, D-na și Dr. Camner, Dr. G. Țimpoc, D-ra Lupan, Insp. I. G. Teodorescu, Jude. Gavrilescu, Jude Bărgăuanu, Jude G. Dimitriu, etc.

x **Conferință** .— Societatea Studenților în Litere și Filosofie, dela Universitatea din Iași, anunță pentru Marți 29 Mai a. c., ora 8 jum. p. m. conferința d-lui *prof. univ. Oreste Tafrali*, despre „Impresii din Franța" ; iar pentru Sâmbătă 2 Iunie, ora 8 jum. p. m. conferința scriitorului bucovinean *Iulian Vesper* despre „Actualitatea lui Dostoevsky". Ambele conferințe se vor ține în Aula Universității.

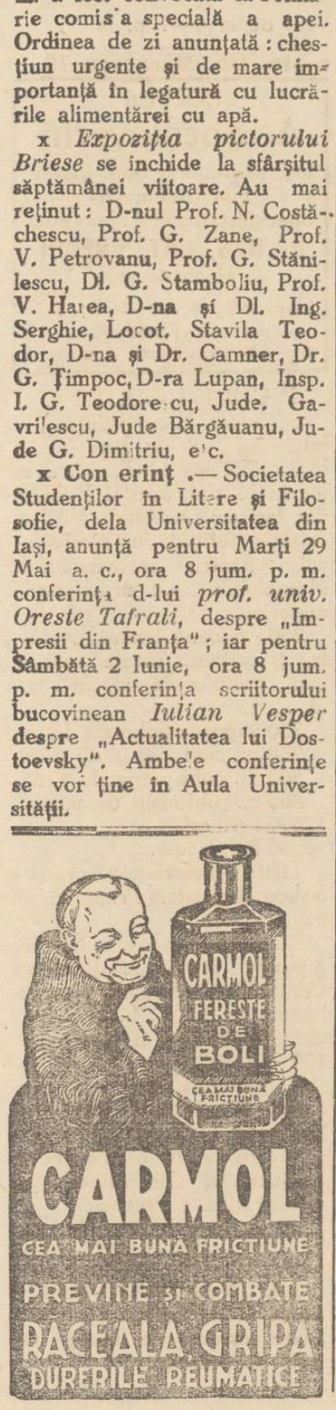

Ruinele vechii cetăți Sarmisageluza

Descoperiri interesante în Ardeal

In județul Hunedoara, la Grădiște, studenții clujeni fac săpături arheologice, pentru a se da la iveală ruinele Sarmisagetuzei.

Cetatea aceasta a dacilor a fost cucerită de Romani la anul 101.

Cu prilejul săpăturilor s'a dat de niște ziduri de humă la exterior, iar în interior, la mijloc, cu resturi de lemnărie arsă. S'au dat la iveală vestigii dacice și celtice de tot felul.

Pentru desgroparea tuturor acestor ruine și confinuarea săpăturilor se va creia un șantier național cu studenți, care va fi vizitat în curând de M. S. Regele Carol.

Scheletul unui gladiator

La Craiova, în curtea spitalului „Filantropia", s'au făcut săpături și s'a descoperit un schelet cu lanțuri, paftale și desenuri.

D. prof. Plopșor, arheolog, susține că e vorba de scheletul unui gladiator din timpul barbarilor. Gladiatorul fusese îngropat cu toate podoabele și trofeele cucerite.

La adunarea generală

a Blocului pensionarilor

se vor comunica chestiuni deosebit de importante

Adunările așa zise generale-anuale, ale diferitelor societăți, au scopul de a întruni pe toți membrii acelor Societăți, într'o zi anumită, când conducătorii sunt obligați a expune rezultatul activității în cursul anului.

In practică însă aceste adunări se reduc la o simplă formalitate, iar membrii celor mai multe societăți se desinteresează și hotărârile luate sunt acele ale unui restrâns număr de membri. Și astfel se întâmplă multe neajunsuri, mai cu seamă la societățile cu caracter bancar.

Blocul pensionarilor din Iași a dat multă atențiune acestor adunări generale ale sale și membrii au asistat în număr mare la convocările comitetului, interesându-se de toate chestiunile,

In *adunarea generală dela 27 Mai* ce urmează a se ține în localul Soc. de Sport și Muzică, pe lângă chestiunile la ordinea zilei prevăzute de statut, se va comunica adunării *Memoriul-studiu* ce s'a formulat de către Consiliul superior al pensionarilor din țară, memoriu în care se expun toate doleanțele pensionarilor și în special punctui privitor la alcătuirea bugetului Casei pensiilor pe anul 1934-35.

Adunarea generală a blocului pensionarilor din acest an prezintă o importanță și mai mare, dat fiind și svonul de reduceri în salarii și pensii, precum și întârzierea plății restanțelor pe 1932.

Consiliul superior al pensionarilor a prevenit organizațiile din țară să-și strângă rândurile.

HUG.

Nemângâiații: Michel soț, Ottilie, Florica, Aurel, Lulu, copii, Irma noră, Sigmund ginere, Amalia soră, Dorel, Erwin, Otto, nepoți, familiile Klepper, Grünspan, Brettschneider, Adlersberg, Juster, Abramovici, Mendel, Sweiner, Agatstein și Sandt anunță încetarea din viață a scumpei lor

Rachel Klepper

Cortegiul funebru va pleca Duminică 27 Maiu la ora 10 dimineață din str. G-ral Berthelot No. 5.

Informații

x La tribunalul Tutova s'a autentificat actul între primărie și d. ing. Ignat, relativ la lucrările de rectif care a cursului râului Bârlad.

Intre condițiunile prevăzute, e și obligația ca lucrările să fie terminate în actuala câmpanie de lucru.

x Salariile.—La administrația financiară au început aseară să sosească acreditivele pentru achitarea salariilor pe luna Maiu. Astfel ieri a sosit un acreditiv de 1 milion lei pentru funcționarii ce depind de ministerul de finanțe.

x In vederea întocmirei unei statistici cerută de Centrala asociației „Bărbăție și credință cu spade de răsboi", persoanele din orașul și județul Iași care posedă această medalie, sunt rugate a comunica d-lui Vasile Miron ajutor de grefier la Tribunalul Iași secția IV-a adresa, No. I. D. R. de conferirea medaliei și reducerea de care se bucură actualmente pe C. F. R.

x La 28 Iunie, Sf. Treime—*Asociația Cântăreților Bisericești* își serbează patronul.

La Biserica Vulpe se va oficia un serviciu religios—de către un sobor de preoți în frunte cu cucernicul Preot Hodoroabă.

Răspunsurile vor fi date de Cântăreții din Iași.

Cu această ocazie se va face și pomenirea membrilor decedați.

x D. Grig. Botez, șeful biroului judiciar dela inspectoratul local de poliție, și-a intensificat cercetările în cazul crimei din str. Moara de Vânt. Cei doi pușcăriași dela Tg. Ocna, vor fi aduși probabil la Iași, spre a da relații complecte asupra identității victimei.

Ancheta continuă.

x **Crema Miraculoasă** distruge petele de pe obraz, albește și catifelează pielea, dându-i o fineță deosebită și un parfum delicios. Depozit Farmacia Dr. Ratianu, str. Cuza Vodă 48. Se trimite contra ramburs ori unde se cere.

Măsuri severe contra cărților pornografice

Adresa ministrului de justiție primită la Iași

Primul procuror al parchetului de Iași d. T. Misăhănescu, a primit din partea d-lui Victor Antonescu, ministrul de justiție, o interesantă adresă, cuprinzând dispoziții în ceia ce privește unele publicațiuni și morala publică.

Ministrul justiției arată că în ultimul timp s'a înregistrat din nou o afluență de literatură pornografică, ce exaltează și pervestește simțurile.

Aceste scrieri, arată ministerul, în afară de faptul că constitue un ultraj la pudoarea publică, periclitează educația tineretului, ca e citește în mare măsură această literatură.

Ministrul justiției cere ca autorii acestor scrieri să fie urmăriți, iar cărțile confiscate.

Dispozițiile ministeriale au fost aduse la cunoștința tuturor magistraților ieșeni.

z. ds

Pregătiri la Iași pentru apărarea contra gazelor

Demonstrații în localitate pentru îndrumarea populației

D. dr. Cădere, medic șef, a prezidat aseară o adunare de propagandă anti-gaz. Au asistat șefi de autorități, în frunte cu armata, reprezentanți de instituțiuni ale statului, reprezentanți ai clerului și ai diferitelor așezăminte particulare.

După o cuvântare adânc impresionantă a d-lui dr. Cădere, adunarea a decis ca în ședința aceasta, să hotărească asupra propagandei în oraș, ca populația convinsă de primejdie, să știe totuș să-și păstreze calmul, cunoscând că mijloacele de apărare sunt eficace, dar că fiecare e dator să ajute.

In lumina acestor idei și după propuneri concrete, venite din partea d-lor dr. Cădere, Tănasă, inspector școlar, părintele Chirica protoereu, dr. căpitan Sebaresse, Atanasiu șeful gării, inginer Marinescu, dr. Solomovici, președintele comunității israelite și fruntașii armatei, în acord s'a convenit a se începe organizarea unei intense propagande în biserici, școli, atelierele c. f. r., la sinagogi și așezăminte industriale. Conferințele vor fi ținute de medici și profesori de chimie.

Se vor face experiențe mai mari, la Camera de gaze de la reg. 13.

Se vor prezinta și filme, iar trenul de propagandă se va opri și în Iași. Acest tren însamnă o propagandă vie. Toate aceste inițiative vor fi concentrate de d. dr. Cădere, care va da îndrumarea necesară.

La ședința viitoare d. căpitan Anghelescu, comandantul pompierieri, va prezinta un raport documentat, în ceia ce privește ajutorul pe care îl poate da acestei opere.

Discuția din această ședință, a fost animată de ce mai cald patriotism și de dragoste pentru toate straturile sociale. Și un fapt impresionant pentru noi breslașii scrisului : un distins militar de la statul major a cerut în primul rind concursul presei. „Opinia" îl dă cu drag. DAN

x Mijlocul cel mai sigur și ușor pentru a scăpa în mod definitiv de bătături este **BATURIN**. In flacoane originale de găsit la **Farmacia Dr. Beceanu**, Iași Piața Halei.

Cu toate că aveți hemoroizi, nu disperați! Veșnicile dureri și indispoziții au o influență rea asupra stării Dv. sufletești și asupra dispoziției Dv., și tocmai astăzi, mai mult ca oricând, se necesită puțin optimism : Deveniți însă imediat încrezători, de îndată ce ați făcut o încercare cu supozitoarele hemorrhoidale ANUSOL „Goedecke" și ați constatat cât de bine vă face acest remediu, Multor bolnavi le-a ajutat supozitoarele Anusol și acest remediu stă în cea mai bună vază la toți medic, de zeci de ani. De cumpărat la toate farmaciile.

Dimineața și seara

spălați-vă dinții și gura cu pasta KALODONT, pasta de dinți spumoasă! Numai prin abundența spumei sale KALODONT îndepărtează din gură bacteriile și orice urmă de mâncare; permanenta primejdie a dantureil!

Intrebuințați deci regulat KALODONT dimineața și seara!

TRIUMFUL MĂTĂSEI MATE!

LA PARIS ȘI LA VIENA toate modelele pentru vara 1934 sunt confecționate din mătăsuri mate; GALLIA prezintă un asortiment superb de toate mătăsurile cari sunt azi în vogă la Paris.

GALLIA IAȘI Cuza Vodă 83

Serbătorirea d-lui C. Meissner

ieri după amează, la Creditul Urban

Ieri după amează a avut loc serbătorirea d-lui Const. Meissner, la Creditul Urban din str. Lăpușneanu, d-sa fiind președintele consiliului acestei societăți.

In numele institutiei a vorbit d. *N. Canănău*, care a relevat calitățile deosebite ale serbătoritului.

D. *Cimescu*, din partea funcționarilor și d. av. *Ștefănescu Socola* din partea contenciosului, au descris personalitatea d-lui Const. Meissner și i-au urat încă mulți ani de rodnică activitate.

D. *C. Meissner* a răspuns tuturor, arătând că a depus toată munca mai ales pentru îndrumarea tineretului. Școlile de corecție sânt astăzi mai necesare ca oricând.

In încheiere d. Meissner mulțumește pentru urările făcute și elogiază pe d. Gheorghiadi, inițiatorul serbătoririi.

DURERI DE CAP
NEVRALGII
MIGRENĂ
COMBATE
JAWOL

România
Corpul Portărcilor Trib. Iași
No. 83
Anul 1934 luna Maiu în 16 zile

Se publică spre cunoștința generală că conform cererei înreg. la No. 1934 la Trib. Iași S. IV-a și a aprobărer date, se va vinde prin licitație publică în ziua de 31 Maiu a. c. ora 4 p. m., averea mobilă sechestrată cu procesul verbal No. 2282 | 933 de'a Vasile Emacu din Iași la pretenția d-nei Maria V. Emacu, ave e compusă din : una casetă de fer, cu una ușă verde cu postament marca „Polzer & Stern", un garderob mare, un cântar basculă, 60 sticle cu rachiu, coniac, rom etc., două puști cu petițe, una pușcă de calibru 12, una pușcă lifoșer, una pușcă cu o țeavă, una vioară veche, opt mese de brad, două tejghele, șapte butoae de steier mari și mici, un benoalu, una canapea de lemn boită negru, un scaun fotel, două băi de zinc, una scoarță de lână mărime 2 jum. pe 1 m., un revolver de foa central, un ceas nichelat, una lampă pentru gaz, un butoi de fer pentru petrol, una vioară bună, 2000 kg. lemne foc.

Vânzarea se va face în Piața Halei pe bani gata și în asistența grefierului respectiv.

Șef Portărei BAZALI
Secretar, D. Stancov

Blocul Pensionarilor Publici — Iași —

Se aduce la cunoștința d-nelor și d lor Pensionari că d- Nedelcu nu mai este încasatorul cotizației lunare pentru și rugăm a nu se mai adresa d-lor Pensionari pentru plata cotezațiilor. D sa este înlocuit prin d. Sever N. Hulubei.

Președinte, Ing. Hurmuzescu

Mica Publicitate

PIERDUT la Cinema Trianon sau pe drumul spre str. Pomir una pungulițâ de piele, maro închis. Găsitorul este rugat a o trimite în strada Ștefan cel Mare 48 firma Cotonia pentru Cordon, contra recompensă de 100 lei.

SE INCHIRIAZĂ un apartament în față la stradă, nu departe de centru, compusă din 3 odăi și bucătărie, eventual pentru comerț. A se adresa Tatarași 38.

DE INCHIRIAT o cameră spațioasă, nemobilată, în str. V. Conta No. 13, în curte, pe scări. A se adresa la ziar.

BODEGA MARCU Mârzescu 7, Bufet bine asortat, gratar special, vinuri bune.

CUMPĂRAȚI cu încredere la mag. Kratenștein care a introdus prețuri fixe.

AGENȚI ACHIZITORI contra fix și comision angajează Soc. „Steaua României" Inspectoratul G-ral Iași, str. Lăpușneanu 20. De preferat pensionari și funcționari care dispun de ceva ore libere în timpul zilei.

SE CAUTĂ spre cumpărare mașină de scris, marcă bună, în perfectă stare de funcționare. A se adresa la ziar.

x Doriți să faceți cumpărăturile fără pierdere de timp? Faceți toate cumpărăturile la mag. de manufactură Carol Kratenștein, totdeauna bine asortat în articole de sezon, care a introdus cu începere de azi *prețuri fixe.*

ULTIMA ORĂ

Zvonurile de criză politică

Audienţele şi întrevederile din Bucureşti

Bucureşti 26.—In tot cursul zilei şi aseară, a persistat zvonul că ne-am afla în criză politică. Şi s'a precizat că d. general Uică ministrul armatei, şi-ar fi dat demisia.

Intrebat în această chestiune, d. general Uică a răspuns că este în perfect acord cu ministrul finanţelor în chestia bugetului şi a înzestrării armatei. Unii consideră acest răspuns ca evasiv.

Audienţa primului-ministru

Ieri la ora 3 p. m. d. prim-ministru G. Tătărescu a fost primit în audienţă de Suveran. Rezultatul era aşteptat cu nerăbdare în toate cercurile.

Ieşind dela Palat, d. Tătărescu a declarat ziariştilor că : guvernul îşi continuă acţiunea.

Insă a adăogat că s'a renuntat la plecarea mini trilor la Cernăuţi. Motivul ? Guvernul este reţinut de vizita primarului Parisului.

Pentru un'i neinctezători, această explicaţie n'a fos găsită suficientă.

Intrevederi

De la Palat, d. Tătărescu s'au dus la d. R. Franasovici. Avoi a avut întrevederi cu alţi membrii ai guvernului.

In acelaş timp, d. Jean Pangal (trimis de d. Argetoianu) a vizitat pe d. dr. Angelescu ministrul instrucţiei. Deacolo d. Pangal s'a înapoiat la d. Argetoianu,—iar d. dr. Angelescu s'a întâlnit cu d. N. Săveanu preşedinte'e Camerei.

Aseară, d. Virgil Madgearu (care şi-a amânat plecarea la Berlin) a făcut o vizită d-lui Tătărescu.

Zvonurile de d.m'sie

Cafeneaua bucureşteană e în plină fierbere.

Astfel aseară se zvonea că în audienţa de ieri, d-nul Tătărescu ar fi pus—verbal—demisia guvernului la dispoziţia Suveranului ; şi că ar fi rămas ca Regele să avizeze după plecarea consilierilor comunali franceji.

S'a inventat şi viitorul guvern : în fruntе cu d. mareşal Averescu. şi cu colaborarea d-lor Gheorghe Brătianu şi C. Argetoianu. Se zice că ar mai fi fost invitaţi să participe d-nii dr. C. Angelescu, N. Iorga şi Al. Vaida.

Zvonurile mergeau cu precizarea că guvernul Averescu ar fi fapt împlinit până la 1 Iunie. Parlamentul ar rămâne în vacanţă, urmând ca decretul de dizolvare să apară abea la toamnă.

Marţi — decisia !

Altă versiune arată că, în audienţa de ieri, situaţia n'a fost complect lămurită.

D. Tătărescu a propus unele schimbări, dovedite ca necesare pentru ca guvernul să-şi păstreze toată autoritatea.

Discuţia pe această temă a rămas în continuare pentru Marţi, când primul-ministru va fi primit din nou la Palat. Atunci se va lămuri totul.

Atitudinea naţ-ţărăniştilor

Aseară au avut loc consfătuiri între d-nii Mihalache, Man'u, Dr. N. Lupu, Madgearu şi alţi fruntaşi.

Naţional-ţărăniştii se pronunţă categoric contra unui eventual guvern Averescu.

Ei precizează că d. Vaida nu va intra, în nici un caz, în asemenea guvern ; ci va rămâne solidar cu partidul.

D. Vaida chemat la Bucureşti

Dl. Al. Vaida a fost chemat telefonic dela Cluj. Intrucât trenul spre Bucureşti plecase, d. Vaida a plecat cu automobilul şi este aşteptat a sosi în Capitală.

CAZUL CIUDAT AL UNEI DOAMNE

care şi-a silit fratele la incest

Bucureşti 26.—Ziarele relatează un caz uimitor.

Un domn Ştefănescu din Turtucaia a venit la Bucureşti şi a vândut cereale, încasând câteva zeci de mii de lei.

El a fost găzduit în str. Cozminului, de so'a lui, soţia unui funcţionar dela S. T. B.

Sora a fost tentată de banii fratelui şi s'a gândit să-i sustragă. In acest scop şi-a luat fratele în oraş, l-a îmbătat într'un local ; apoi l-a condus a hotel „Astoria" unde a luat o cameră cu un pat.

Acolo l-a silit să comită incestul şi apoi i-a sustrat banii.

Mai târziu, dând-şi seamă de situaţie, Eugen Ştefănescu a reclamat la poliţie care a început cercetarea cazului.

O femeie se aruncă şi moare

subt trenul Iaşi-Bucureşti

O impresionantă sinucidere s'a înregistraf aseară în staţia Buhăeşti.

La intrarea în staţie a acceleratului Iaşi-Bucureşti, o femeie, între 25—30 de ani, s'a aruncat înainte'a trenului.

Incercările maşinistului de a opri locomotiva, au fost zădarnice, trenul fiind încă în mers cu viteză.

Femeia a fost tăiată în bucăţi. Asupra ei nu s'a găsit nici un act, aşa că nu se cunoaşte ident tatea ei.

S'au început cercetări. REP

Un duel la Bârlad

Bârlad 26.— Cu ocazia unui proces care s'a dezbătea la tribunalul local între d. profesor Petre Todicescu şi N. Munteanu, prim pretor, în care proces figura ca martor d. căpitan Tzoni, din Reg. 2 Roşiori, dl. Munteanu a făcut unele aluzii la adresa d-lui căpitan Tzoni.

Acesta simţindu-se jignit, i-a trimis martori pe d-nii căpitan Florescu şi lt. Velicu. Martorii d-lui căpitan Tzoni, au luat astăzi contact cu dl. Munteanu, urmând să-şi constitue şi acesta martori. *Sandu*

Mica Antantă şi Rusia

Paris 26.—D. Litvinov a plecat la Nisa. Probabil că pe Riviera se va întâlni cu d. Titulescu, pentru a preciza raporturile dintre Rusia şi Mica Antantă.

Complicaţii în cazul Ciumetti

Bucureşti 26.—In cazul asasinării lui Ciumetti, comisarul Negrescu a înştiinţat că va face mărturisiri complecte, arătând cine sânt adevăraţii asasini. Insă cere să i se garanteze că nu va cădea victima răzbunătorilor.

Poliţistul a comunicat totul soţiei sale. Aceasta a făcut o petiţie pe care ar fi semnat, spre confirmare, d-nii Corneliu Z. Codreanu, I. Moţa şi alte persoane. Petiţia a fost depusă la parchet şi s'au început cercetări.

x **Tusa şi Răguşeala** în brorchite gripale dispar repede cu *Pastilele de Eucalipt Benzomentolate Dr. Ratianu* aprobate de Consiliul Sanitar Superior. Indicate în toate afecţiunile pulmonare, laringite, astmă, desinfectează plămâni; uşurează respiraţia. Depozit Farmacia Dr. Ratianu, Cuza-Vodă 48.

x **Etamină,** mătasă, toate culorile cumpăraţi eftin la magazinul Kratenştein.

CANDIDAŢI LA BACALAUREAT !
EXAMENE DE ADMITERE !
Cereţi la toţi librarii
Istoria Românilor
(Rezumat)
pentru uzul candidaţilor la bacalaureat, elevilor din ultima clasă de gimnazii, licee, şcoli normale, seminarii etc. întocmită conform programei analitice de d-nii prof.
EMIL DIACONESCU Conf. universitar şi M. GALAN Doctor în litere
Preţul Lei 50.

Trei păreri deosebite

în jurul crimei din str. Moara de Vânt

In legătură cu crima descoperită în str. Moara-de-Vînt, d. Grigore Botez, şeful biroului judiciar al inspectoratului de poliţie, susţine pe baza unor relaţiuni date de doi puşcă iaşi din salinele de la Tg. Ocna că trupul descoperit în nisip rie ar aparţine unui precupeţ din Iaşi, anume Costăche cu care deţinuţii corespăndau din închisoare.

Pe de altă parte, din cercetările d-lui Vasile Botez, şeful siguranţei chesturei, rezultă că victima ar fi negustorul de cai Vasile Popa din strada Smârdan, care a dispărut din ziua de 6 Ianuarie din localitate.

El ar fi fost omorât de o bandă de geambaşi din Basarabia, care ar fi avut interesul să-l suprime, deoarece le făcea concurenţă. Soţia acestuia. la vederea fotografiei cadavrului, a declarat că are oarecare asemănare cu bărbatul ei.

Dar în afară de aceasta există la biuroul judiciar al poliţiei unele indicii serioase că victima ar fi lăcătuşul Băisan din strada Moara de Vânt.

Pentru a se lămuri odată pentru totdeauna acest caz enigmatic, Dl. Chestor Prof. Şerban a trimis aseară la Bucureşti pe detectivul Donciu, care va întreprinde cercetări în Capitală.

A. Văl.

INFORMAŢIUNI

x **Cazul din str. Brânduşa.**— Am relatat cazul tinerei Ana Ozarchievici.

Comerciantul învinuit de seducţiune, d. Şloim Solomon din strada Brânduşa, s'a prezeniat ieri la parchet şi a declarat că în tot timpul în care a fost în serviciul lui, fata avea un amant.

D. Şloim Solomon a fost examinat de medicul legist care a constatat că este perfect sănătos, deci blenoragia nu putea fi luată dela dânsul.

Lucrările au fost înaintate la poliţie spre cercetări.

x Mâine Duminică 27 Mai la ora 5 după amiază va avea loc la asoc. „Ahva" din str. Cuza Vodă, un ceai dansant prolongé, orgănizat de comitetul de conducere al acestei asociaţiuni.

x Incercare de sinucidere.— Tânăra Maria Lesnic din str. Dr. Savini 4, a încercat să se sinucidă, înghiţind câteva bucăţi de piatră vânătă. Ea a fost internată în spital.

x Mâne dimineaţă, la Teatrul Naţional, are loc serbătorirea *maestrului Antonin Ciolan.*

x In curtea casei din str. Lascar Catargi 55, s'au găsit aseară oase omeneşti. S'a stabilit că ele provin din camera unui student în medicină, de unde au fost scoase de un câine.

x Ştirea că d. Ilie Florescu (fost ad-tor financiar la Iaşi) ar fi fost suspendat din serviciu, — nu este exactă.

x D. dr. C. Angelescu, ministrul instrucţiunii a fost proclamat membru de onoare al Academiei Române.

x **Vizitaţi zilnic expoziţia de trufandale şi bunătăţi comestibile, la Fraţii Pogor. Mărfuri superioare, preţuri foarte reduse.**

x La Bucureşti, în calea Dudeşti 39, un incendiu a distrus apartamentul în care locueşte dentistul Diament.

x Adunarea eparhială a Moldovei se întruneşte Marţi 29, în sala Consiliu Mitropoliei, sub preşedinţia I. P. S. S. Mitgopolit Pimen.

x **Cumpăraţi** crepe de Chine, mătasă pură, toate culorile cu Lei 55 metrul la magazinul Kratenştein.

x Dacă plecaţi la drum (călătorii de interes sau de plăcere) nu neglijaţi a vă procura TRUSA SANITARĂ.

Conţine medicamente de prima necesitate, adunate într'o pungă impermeabilă şi comodă. Necesară turiştilor, cercetaşilor, mobilizaţilor şi în orice casă. Depozit Farm cia Werner Iaşi. 8

x Durax, Linoleum, Fritze, Bernştein, uleiuri, vopsele găsiţi în permanenţă, cu preţurile cele mai reduse la Parfumeria „VENUS" Cuza Vodă 60.

x **Voal imprimat** pentru rochii de vară cumpăraţi cu preţuri extrem de eftine la mag. Kratenştein.

Mâine Duminică 27 Mai 1934
ora 10 dimineaţa
cu 8 şi 5 lei
CINEMA PHOENIX reprezintă
2 mari filme
Un cântec pentru tine
cu Jean Kiepura şi
Misterul unei crime
Complectare : Silly Symphonie

Şiri po iţieneşti

Arestarea unor hoţi

In gara locală au fost arestaţi aseară 4 tineri din Chişinău, învinuiţi că au comis un furt de 120,000 lei în acel oraş.

Ei sunt : V. Banderciuc, Grig. Barbu, Sava Ştefan şi F. Ignatenschi şi au fost înaintaţi biuroului judiciar.

Jefuit.— Locuitorul Timoftei Melnic din com. Chişcăreni (Bălţi) a reclamat că a fost atacat pe Şos. Ţuţora de un necunoscut, care l-a maltratat şi i-a furat o sumă de bani.

— A fost condus la poliţie Ilie Vasiliu din str. Conta 34, pentrucă a lovit în timpul serviciului pe perceptorul comunal Vasile Avram din Piaţa Halei.

Furt de flori.— Şeful grădinar al Copoului a reclamat poliţiei că astă noapte s'au smuls din sere câteva mii de flori în valoare de peste 4000 lei.

— Tânăra Anica Bacalu din serviciul d-lui prof. Ghibănescu din str. Rafail 3, a dispărut de la slujbă însuşindu-şi lucruri casnice şi îmbrăcăminte de valoare. *Rep.*

Mişcarea izolată

a unor lupişti

Bucureşti 26.— Grupul foştilor lupişti (care au refuzat fuziunea cu naţ-ţărănişti) s'a constituit, alegând un comitet din : d. Ştefănescu Goiceanu, deputaţii Modreanu, Adam Ionescu, Al. Rotta, Dr. Isăcescu şi Ghimbăşeanu.

Grupul va ceti o declaraţie în Cameră şi va scoate ziarul săptămânal „Vremea Nouă".

Câte maladii de stomac

au început prin un exces de aciditate a sucului gastric, provocând apăsările, arsurile, vărsăturile, indigestiile sau multe alte indispoziţii chiar şi complicaţii mult mai grave, inflamaţia mucoaselor atât de delicate ale stomacului. Pentru a preveni aceste indispoziţii sau pentru a obţine o uşurare a turburărilor digestive, luaţi o jumătate de linguriţă de Magnesia Bisurata după mese sau când se simte nevoia. Ea neutralizează aciditatea, uşurează asimilarea alimentelor în curs de digestie şi previne inflamarea pereţilor stomacului. Magnesia Bisurata se găseşte de vânzare în toate farmaciile şi drogueriile. Incercaţi-o astăzi, ea vă pune repede capăt turburărilor dv. digestive. Preţul pentru flaconul mic, lei 75 sau în format mare economic lei 110

Un ieşan

ucis de o locomotivă

O nenorocire impresionantă s'a înregistrat azi la prânz în gara Iaşi.

Locuitorul Riven Herşcovici din str. Dubalari în etate de 65 ani, umblând pe linie pe şoseaua Naţională, a fost surprins de o locomotivă.

Maşina a trecut peste corpul nefericitului, lăsându-l mort.

S'au început cercetări pentru a se stabili precis dacă e vorba de o nenorocire sau sinucidere. *Rep.*

Nu vă scărpinaţi niciodată
Nu agravaţi răul scărpinându-vă ci cumpăraţi chiar azi o cutie de Pomadă Cadum la farmacistul dvs. Veţi avea o uşurare imediată şi vindecarea se va face iute. Pomada Cadum e suverană contra eczemei bubonielor, jupuirii pielei, erupţiunilor, degerăturilor, urticăriei, emoroizilor (trânjilor), întăririi pielei, cheliei, tăeturilor, plăgilor, etc.

ORA 2

Se afirmă din nou

că d. G. Tătărescu a demisionat

Buc. 26.—Ziarul «Tempo» afirmă că abea azi dimineaţă s'a aflat că în audienţa de ieri, d. Tătărescu şi-a prezentat demisia.

Acest fapt a fost ţinut subt tăcere ci nu l-au ştiut nici ceilalţi miniştri.

Cercurile politice susţin că succesiunea ar reveni d-lor Averescu şi George Brăteanu, iar noul guvern s'ar bucura de concursul d-lor Iorga, Vaida şi dr. Angelescu.

Se duc tratative şi cu d. Argetoianu.

D. Titulescu a avut o convorbire telefonică cu d. Tătărescu.

Se mai vorbeşte că d. Iuliu Maniu va fi primit în audienţă de Rege azi sau mâine.

In orice caz, situaţia nu se va lămuri până Marţi, din cauza viziteler primarului din Paris şi delegaţiei belgiene.

Moartea d-nei Averescu

Buc. 26.— La sanatorul „Gerota" a încetat din viaţă d-na Clotilda Averescu, în braţele Mareşalului.

Ea a murit în etate de 70 ani, din cauza unei boli de cord.

Era căsătorită cu Mareşalul Averescu de 47 ani. Luni va avea loc înmormântarea la Turnu-Severin.

Cafeaua cu plăcere de vreţi ca s'o gustaţi Numai la „PAŞA" veniţi de-o cumpăraţi.

Un evadat

care vrea să revie în închisoare

Brăila 26 — Ieri dimineaţă d. I. Popa, directorul arestului preventiv din localitate, a primit o scrisoare din partea unui fost deţinut Moise Weissman, care a evadat acum câtva timp.

Scrisoarea, ce purta ştampila oraşului Galaţi, arată că deţinutul regretă evadarea şi doreşte... să se înapoieze în arest.

Weissman scrie că are «de aranjat diverse chestii» la Brăila şi cu această ocazie va veni la penitenciar.

CONVOCARE

Se aduce la cunoştinţa tuturor d-lor şi d-nelor pensionari publici, fie membri în Bloc, sau fie că nu sunt membrii, că sunt rugaţi a lua parte la Adunarea generală ordinară din ziua de 27 Mai a. c. ora 9 a. m. în localul Societăţei de Sport şi Muzică din strada Emilia Humpel (fosta Şcoalei de Arte).

La ordinea zilei

1) Darea de seamă şi aprobarea gestiunei a anului 1933.

2) Ratificarea alegerei d-lui Hurmuzescu ca preşedinte în locul d-lui Mihai Patron, demisionat.

3) Alegerea a 1/3 din numărul membrilor ce formează comitetul de direcţie în locul celor eşiţi la sorţi.

Aceasă Adunare Generală fiind una şi singură, se va lucra cu oricare ar fi numărul membrilor prezenţi.

Preşedinte, *Ing. Hurmuzescu*

Cinema SIDOLI
ASTĂZI dela ora 3 jum. fără întrerupere până la 12 jum.
Trei nopţi de dragoste pătimaşă
cu admirabilul duo NANCY CAROLY şi CARY GRANT
apoi filmul de mare senzaţie
Clubul Noctambulilor
cu CLIVE BROOK
Jurnal sonor Paramount

DOCTOR
D. Brănişteanu
Asistent Universitar
— Medic de Spital —
Boli interne
Roentgen-Diagnostic)
Consult : 2-5 şi după rendez-vous. Str. V. Conta 18

DCOTORUL
OVIDIU CORDESCU
consultă zilnic pentru boli de
Nas, gât şi urechi
de la 4—7 p. m.
n str. Gh. Mârzescu 16

DOCTOR
A. Socolovschi
fost asistent la Spit. Colentina (Bucureşti)
Specialist în boli şi operaţiuni
de NAS, GÂT, URECHI
electroterapie
Cons. 8½--9½ ; 12--2 ; 4--7
Cuza Vodă 42
(vis-a-vis de Camera de Comerţ)

PUBLICAŢIE

Se aduce la cunoştinţa celor interesaţi că în ziua de 5 Iunie 1934 ora 11 d'm. va avea loc în localul acestei Primării din Iaşi str. Alexandri Nr. 14, licitaţie publică cu oferte închise pentru aprovizionarea Municipiulu cu următoarele materiale :

250 vagoane lemne de foc, fag şi carpen, uscate calit. I, conf. caetului de sarcini tip. O. C. L.

250 vagoane bolovani de riu.

750 m. cubi petriş de Siret.

500 m. cubi petriş de Prut.

800 m. cubi nisip de carieră

12600 kgr. asfalt şi

8000 kgr. b tum.

Toate materialele predate franco depozitele Primăriei sau pe şantiere.

Licitaţia se va ţine în condiţiunile prevăzute de Legea Contabilităţei Publice, a regulamentului O. C. L. şi a normelor publicate în M. O. No. 127 din 1931.

Condiţiunile sunt cele cuprinse în caetul de sarcini aflat la dosarul licitaţiei şi care se poate vedea în fiecare zi de lucru la Direcţiunea Administrativă a Primăriei.

p. Preşed nte N. Stanciu
p. Secretar G-ral Gr. Carp

LA „WALDMAN"-Hala se vinde eftin, bumbac pescăresc, toate sorturile de lână şi modele de pernuţe.

ANUL XXX No. 8129

ABONAMENTE
Lei 600 . . . . pe un an
„ 300 . . . . „ 6 luni
„ 150 . . . . „ 3 „

ATELIERELE TIPOGRAFICE
IAŞI. — STR. LĂPUŞNEANU 37

2 (doi) lei exemplarul

OPINIA

Ziar popular cotidian

MARŢI 29 MAI 1934

Bon No. 3
PREMII GRATUITE
OPINIA

BIBLIOTECA UNIVERSITĂŢII -IAŞI-

DISCUŢI

COŞMARUL DICTATUREI

Libertăţile noastre cătăţeneşti sunt de o bucată de vreme mereu nesocotite. In dosul măsurilor excepţionale, se aruncă în chip inconştient sămânţa dictaturii.

Şi când această dictatură începe să ameninţe, politicienii noştri se ridică şi fac un simulacru de front comun pentru păstrarea ordinei actuale.

Acestor apărători ai democraţiei s'ar putea ţine următorul limbaj: Ce-aţi făcut Domniile voastre *până acum* pentru apărarea democraţiei?

Această „democraţie" a venit în viaţa noastră publică aşa cum vin la târg unele fete dela ţară, neştiutoare şi din cale afară de sfioase.

Nu aţi făcut domniile voastre operă de ademenire şi apoi nu v'aţi bătut joc de această nouă venită?

Ţipaţi acum întru apărarea democraţiei, după ce i-aţi compromis rosturile?!

Democraţie înseamnă guvernare prin cei mai buni şi mai aleşi dintre cei mulţi. Şi n'aţi ridicat domniile voastre la suprafaţă toată pleava drumurilor?

Democraţie înseamnă întronarea celei mai desăvârşite dreptăţi. Şi n'aţi creiat domniile voastre condiţiuni de multe şi adânci nedreptăţi?

Democraţie înseamnă respect desăvârşit faţă de libertăţile de conştiinţă. Şi nu s'au prelungit mereu măsurile ce se iau numai în vremuri de războiu?!

Democraţie înseamnă onestitate în conduce. Şi nu ne-a dat democraţia noastră nesfârşite ocazii să constatăm inversul?!

Sunt unul dintre însetaţii după libertăţile cele mai largi, Imi dau seama însă cum şi-or fi dând ataţia — dacă nu chiar toată lumea, că democraţia ori se corijează, ori compromiţându-se definitiv, va fi înlăturată.

Dictaturile încep doar să se hrăniască şi să se desvolte din slăbiciunile şi pacatele democraţiei precum şi democraţiile la rândul lor, se alimentează din abuzurile dictaturii.

In ultimă analiză, referindune la noi, aşternutul pe care ne vom culca mâni ni-i făcut mai dinainte de partidele noastre politice şi indirect şi de noi.

Vor răspunde mâni aceste partide în faţa istoriei de orice greşală a lor. Răspunderea aceasta va fi pentru ele o răspundere abstractă.

Răspunderea reală, dureroasă de reală însă, va fi a noastră, cari prin nepăsare şi indoleaţă pregătim nu se ştie cât de grele condiţii de viaţă copiilor noştri?

Gh. Chiriţescu

MANIFESTAŢIA DE LA SOFIA

Regele Boris al Bulgariei la serbătoarea Sfinţilor Metodiu şi Ciril, ce avut loc la Sofia. Suveranului i s'a făcut o entuziastă manifestaţie de simpatie, în timp ce noul guvern a fost primit cu răceală.

IDEI ŞI FAPTE

SVONURILE de criză politică

Se vorbeşte aşa, din senin, despre o criză de guvern.

De bine, de rău, poporul acesta a fost consultat acum cinci luni şi cifrele oficiale au arătat cu prisosinţa că partidul liberal se bucură de încrederea unor majorităţi impunătoare.

De dragul căror perspective frumoase, ar apărea necesară o nouă schimbare de regim!?

S'au găsit peste noapte oameni mai vrednici, care se angajează solemn să scoată această ţară din toate nenorocirile, s'o ducă la limanul prosperităţii şi s'o fericească cu o viaţă mai frumoasă?

Mai întâi de toate însă: a fost lăsat actualul guvern să-şi aplice integral programul ca să se poată spune că s'ar fi dovedit incapabil?

Concluzia logică nu poate fi deci alta decât că: guvernele—vorba d-lui Mihalache—trebue lăsate să lucreze.

Sau, în politica noastră nu se ţine deloc seamă de logică şi raţiune şi totul nu se bazează decât pe jocuri periculoase, pe lucrături prin surprindere?

Atunci, situaţia se schimbă şi totul devine posibil...

I. L. BASARABEANU

APA, CLORUL ŞI REZERVORUL

Ne-am plâns cu toţii ani de zile, de clorul acesta îndrăcit care a transformat apa lăsului într'o băutura displăcută şi chiar vătămătoare sănătăţii.

S'a răspuns mereu că clorul este indispensabil pentru apărarea ieşenilor de febră tifoidă. Iar ca mângâiere, se adaugă că javelizarea ar putea să înceteze dacă apa ar curge permanent, —fiindcă infectarea conductelor se face în ceasurile când distribuţia apei este oprită.

Primăria s'a gândit deci să asigure un debit permanent al apei,—în care scop a început să construiască un nou rezervor şi să sporească capacitatea conductei de aducţiune.

Iată, însă, o surpriză! La ultima şedinţă a consiliului sanitar, s'a anunţat că javelizarea va continua chiar atunci când noul rezervor va fi gata şi când apa va curge fără întrerupere!

Adică, toată teoria şi asigurările de până acum cad—ca să zicem aşa—în apă...

Cu drept cuvânt ne-am putea întreba: dacă noul rezervor nu-i deloc indispensabil şi neplăcerile de până acum vor continua, de ce se mai cheltuesc bani cu lucrarea aceasta de la Copou?

Am vrea să ne lămurirm, domnilor, dacă ştiţi sau nu ştiţi ce faceţi?

*

Dar apropos:

Se vede că clorul acesta n'ar fi tocmai necesar. Numai aşa s'ar putea explica faptul că d. chimist Petrovici şi-a suspendat activitatea de javelizator, pe motivul că s'a întârziat a i se achita diurna respectivă.

Dar nu putem să ne închipuim că, în ciuda unei diurne întârziate, d. chimist a vrut să ameninţe Iaşul cu îmbolnăvirea!

Preferăm concluzia că clorul e mai mult... o slujbă, de cât un mijloc de prevenire a tifoidei.

Sau poate nu-i aşa? LR.

Un ser contra apendicitei

Invenţia unui medic danez

Medicul I. B. Kligen din Copenhaga a făcut o importantă comunicare academiei de medicină din Paris. Medicul danez anunţă că a preparat un ser împotriva apendicitei.

Doctorul Kligen a făcut o serie de experienţe, care au dat un rezultat deplin mulţumitor. Toate persoanele injectate cu serul respectiv, n'au căpătat apendicită, deşi la început prezintau unele simptome ale acestei boli.

Pentru verificarea serului se vor efectua noui experienţe de către o comisiune internaţională de specialişti. Dacă serul medicului danez se va dovedi într'adevăr eficace, atunci nu va mai fi nevoie de intervenţie chirurgicală pentru vindecarea apendicitei. In plus, făcându-se şi injecţii preventive, această boală astăzi atât de mult la modă, va tinde spre dispariţie.

Cele mai curioase sinucideri

Pentru o pisică; pentru o rochie; pentru un dans; pentru un nasture

Ziarul american „The Variety" susţine, şi pe drept cuvânt, că America este patria celor mai curioase sinucideri. Şi în sprijinul acestei afirmaţii ziarul furnizează următoarele patru cazuri de sinucideri originale:

La New-York, doamna Madge Caroll, o femeie bogată şi capricioasă, nutrea o dragoste aproape bolnavă pentru pisicuţa ei. Intr'o zi însă pisica s'a îmbolnăvit şi a încetat din viaţă. Stăpâna nu i-a putut supravieţui şi s'a otrăvit cu sublimat. Ea a lăsat o scrisoare in care arată că se sinucide, din cauza că-i murise pisica.

Alt caz curios de sinucidere s'a înregistrat la Filadelfia. Tânăra Mary Stanley s'a împuşcat din cauza unei rochii. Fata trebuia să se ducă la o petrecere, în care scop îşi comandase o tualetă. Dar până în seara chefului rochia n'a fost gata şi tânăra nu putea merge la petrecere. In momentul acela a fost cuprinsă de o disperare atât de puternică, în cât a scos un revolver şi s'a împuşcat mortal.

O întâmplare destul de asemănătoare s'a înregistrat la Buffallo. Miss Clara Tilden fusese la un bal, dar în seara ceia n'a avut deloc succes. Niciun tânăr nu venise s'o angajeze, aşa că fata nu făcuse niciun dans. Dezolată, tânăra a venit acasă şi s'a aruncat dela al nouălea etaj, rămânând moartă pe loc. Ea a lăsat un bilet, în care arată că se sinucide, fiindcă n'a dansat la bal!

Dar incontestabil cel mai ciudat caz de sinucidere s'a întâmplat la San-Francisco. Un anume Edward Cowen, o fire foarte curioasă, înghiţise din greşală un nasture cu care se juca între dinţi. Omul a fost cuprins de o teamă indescriptibilă, crezând că nasturele îi va provoca moartea. In acea stare disperată, Cowen nu şi-a mai dat seama ce face şi a înghiţit o cantitate de otravă, după care si-a tăiat arterele dela mâini şi apoi s'a spânzurat.

După cum se vede deci, americanii deţin într'adevăr şi recordul sinuciderilor zănatice.

DIN TOATA LUMEA

Cinci fiice căsătorite în acelaşi zi. — Un caz interesant s'a înregistrat în localitatea Eggon din Anglia, în familia comerciantului Adam Worth. Acesta avea cinci fiice: Mary de 23 ani, Jane şi Amy, gemene de 22 ani, Georgett 20 şi Gabriella de 19 ani.

Pentru a nu provoca invidie între surori, părinţii au hotărât să le căsătorească pe toate împreună. In acest scop tatăl a căutat câţiva tineri potriviţi, cărora le-a împărţit zestrea în mod egal. Zilele trecute, la Eggon, au avut loc cele cinci nunţi in aceiaş zi.

Bucuria părinţilor era de nedescris. Iar tinerele perechi erau şi ele mulţumite...

*

Casă fără ferestre — Am relatat în repetate rânduri pacostea zgomotului în marile oraşe americane. Din această cauză arhitectura tinde să desfiinţeze geamurile la noile case. Astfel au început să se construească în America imobile fără ferestre. Primele case de acest fel au fost clădite la New-York şi Chicago, unde zgomotul pe străzi este în unele locuri asurzitor.

Geamurile din ziduri sânt înlocuite cu luminătoare făcute în plafoanele odăilor, pe unde pătrunde lumină suficientă. Aceste luminătoare se pot deschide şi închide în mod automat, printr'un buton electric. In felul acesta în casele fără ferestre nu se aude de loc zgomotul de pe străzi.

*

Familia de 537 kilograme. — Cea mai grea familie este aceia a actorului de menajerie Will Gabley din Mexic. Această familie se compune numai din patru persoane: părinţii şi doi copii (o fată şi un băeat), toţi formând un ansamblu pentru spectacole vesale.

Tatăl Will Gabley cântăreşte 148 kgr. mama Edith are 139 kgr. fata în etate de 25 ani e în greutate de 118 kgr. iar băeatul de 19 ani cântăreşte 106 kgr. In total deci cele patru persoane ale familiei prezintă o greutate de 537 kilograme, ceiace înseamnă într'adevăr un record.

Ne gândim ce cantităţi de alimente trebuie să se pregătească, atunci când respectivii se pun la masă...

*

N'au vorbit patru luni. — Că fetele sânt adesea încăpăţinate, nu este desigur o noutate pentru nimeni. Dar cazul petrecut la liceul „Adamson" din Winnipeg (Statele-Unite) constituie poate un record de încăpăţinare.

Două eleve dela acel liceu, anume Pearl Peterson şi Samuella Stimson, au fost pedepsite de directoare pentru că n'au avut purtări destul de corecte. Părinţii fetelor au găsit că pedeapsa a fost just aplicată şi au refuzat să intervie la şcoală.

Cele două eleve înfuriate au găsit atunici un mijloc original de protest. Ele au declarat greva tăcerii şi n'au vorbit timp de patru luni. Toate rugăminţile şi ameninţările au fost de prisos, căci în ambiţia lor ambele fete erau neînduplecate. Abea după patru luni de mutism complect, cele două eleve au renunţat la grevă şi au început să vorbească.

Copiii să învete ceiace doresc

O interesantă metodă pedagogică

Profesorul american Harold Kahn din St. Louis a pus în aplicare o originală metodă pedagogică. El a amenajat o şcoală cu tot felul de secţiuni pentru ştiinţi teoretice şi pentru meserii practice. Astfel sânt acolo secţii de matematici, chimie, istorie, geografie, literatură, precum şi secţii de croitorie, cizmărie, legătorie, tâmplărie, mecanică uşoară, etc.

Copiii sânt ţinuţi în această şcoală un an de experienţă. In acest interval profesorul îşi dă seama de preferinţele şi aptitudinile copilului. Dascălul comunică apoi părinţilor rezultatul experienţei, sfătuindu-i de pildă să înveţe pe copil cutare meserie sau cutare ştiinţă.

In felul acesta, crede profesorul american, se poate valorifica vocaţia naturală şi elementele tinere îşi pot cultiva mai bine însuşirile decât în regimul şcolar de acum.

Cetiţi în pag. 4-a Ultima oră

In memoria Elenei Doamna

La Bucureşti, în curtea azilului „Elena Doamna" s'a inaugurat bustul primei prinţese domnitoare a Principatelor-Uuite, Elena Cuza-Doamna.

Înălţătoarea solemnitate a fost onorată cu prezenţa M. S. Regelui Carol II şi a ex-reginei Elisabeta a Greciei.

PLASTICE

Expoziţia de Pictură a d-lui C. Agafiţei

Cea de a treia expoziţie plastică a apreciatului pictor ieşan, d. C. Agafiţei, inaugurată recent într'un salon din str. Lăpuşneanu, dovedeşte o vizibilă apropiere a expozantului de faza maturizării.

Lucrările actuale, cu subiecte culese din domenii variate, prezintă o notă intimă care se desprinde din toate pânzele, prin simplitatea liniară şi vioiciunea coloritului.

Peisagiile, florile, copiii, nudurile şi mai ales capetele lucrate în uleiu răspândesc acelaş farmec de sim artistic stilizat

Inclinaţiunea spre portrestică a d-lui Agafiţei a fost remarcată şi de fostul ministru al instrucţiunei d. prof. Gusti, care a reţinut câteva tablouri. Portretele se caracterizează printr'o subtilă analiză a psihicului, iar supleţea trăsăturilor şi gingăşia profiluri or redau exact frământarea sufletească a persoanelor zugrăvite. Din rândul acestora fac parte: Intimi ate, Bunica, Reverie etc

Şi celelalte pânze cu flori şi schiţe din natură dovedesc aceiaş supleţă în mînuirea penelului. Un talent ca d. Agafiţei merită să fie încurajat.

A. Trandafir

Seminarul de Slavistică

Viaţa şi opera poetului bulgar Hristo Botev

Mercurea trecută *Seminarul de Slavistică* al Facultăţii de Litere dela Universitatea din Iaşi şi-a ţinut obicinuita-i şedinţă săptămânală. A luat parte pe lângă d. profesor *Ilie Bărbulescu* directorul Seminarului—un mare număr de studente şi studenţi. A ţinut conferinţă studentul *Bojidar Vladi Handjiev* (bulgar de origină) tratând despre „Viaţa şi opera poetului revoluţionar bulgar Hristo Botev".

Conferenţiarul a spus următoarele, ce dăm aci în rezumat.

Botev Hristo a fost şi rămâne unul din cei mai mari poeţi lirici ai Bulgariei, atât înaintea cât şi după dezrobirea ei. Născut în 1848 la Calofter, în ajunul Crăciunului, el a fost menit să devie mintuitorul poporului său. E trimis să-şi urmeze cursurile liceale la Odesa; dar aci, lipsit de ideile socialiste ce băntuiau pe atunci Rusia (1863—1866) e urmărit de poliţia ruseaccă şi nevoit să părăsească Odesa se stabileşte ca învăţător in Znamenea, sat din Basarabia de sud. Aci stă un an, însă firea lui patriotică şi expansivă nu i dă pace, şi pleacă acasă, cu gândul de a sluji patriei sale robite de Turci. Acest gând i-a fost însuflat de către revoluţionarul şi patriotul bulgar Sava Rakovsky, care-l vizitase la Znamenea. Dar nici nu stă mult fiind găsit de autorităţile Otomane.

Găseşte refugiu în a doua patrie-mumă—Romănia, cuibul tuturor conjuraţiilor contra Turcilor şi centrul organizaţiilor revoluţionare de atunci. Rătăceşte prin Giurgiu, Brăila, Galaţi şi Bucureşti, răbdând de foame, hrănit cu năzuinţi înalte, furând şi ucigând, ca să adune bani, pentru arme haiducilor; cu un cuvânt, nimic nu-l putea opri, atunci cînd era vorba să slujască patriei sale, Căci el a fost acela care a murit în luptă cu duşmanul de secoli —Turcii, şi al cărui sânge a ţâşnit din fruntea-i albă şi luminoasă stropi pământul robit, ud de atâtea lacrămi ale poporului Bulgar.

Aşa dar scris i-a fost ca în ziua de 13 Maiu 1876 glasul lui să amuţească pe veci, pe vârful *Volăt* în munţii Balcani în vrâstă de numai 27 ani, şi fără să-şi vadă patria iubită, liberă.

Activitatea lui Botev se împarte în: Botev-haiduc, ziarist şi Botev-poet; iar toate aceste, unite sub mănunchiul unei jerbe din florile suferinţei apăsătoare a patriei sale—ni-l dau pe Botev—genial luptător.

Ca ziarist, el scoate trei ziare: „Duma" (Cuvântul), „Zname" (Steag) şi „Budilnic" (Deşteptor), toate la Bucureşti. In aceste ziare el arată emigraţilor Bulgari din Romăni, drumul care trebuie urmat pentru ajungerea idealului suprem — eliberarea Bulgariei, totodată căutând să trezească conştiinţa naţională în rândurile emigraţiei. Patriotismul lui Botev apare atât în articolele sale cât şi în poezia sa. Şi prin poezie Botev arata drumul spre libertate şi dreptate, drum pe care îl va trece şi el în viaţă—spre moarte. Deci, vedem că Botev, începe luptă prin ziaristică, o continuă prin poezie şi o termină prin moartea sa eroică,—ultimul capitol din epopeia marelui poet.

De la Botev au rămas 23 poezii însă deajuns pentru a-l ridica la rangul de geniu. In ele sunt expuse durerile neamului, durerile poetului, şi din toate ţâşneşte ură inversunată, pentru tot ceace era distrugător al libertăţii şi dreptăţii. Dragostea poetului pentru toţi cei asupriţi era sinceră, lipsită de egoism. Iar cât de mult îşi iubea patria, vedem din citatul de mai jos, scos dintr'o scrisoare adresată soţiei lui. Poetul spune: „Să ştii că, după patrie, cel mai mult pe tine te-am iubit".

Poezia lui Botev este oglinda in care se reflectează sufletul poporului, cu toate năzuinţele, durerile şi bucuriile sale.

Datorită talentului său, el pătrunde adânc în sufletul poporului, aşa încât sufletul lui se identifică cu cel al naţiei bulgare: Am spus că elementele fundamentale de creaţie ale poetului le formează: „libertate" şi „dreptate". De unde la el, această dragoste adâncă? Botev e copilul Balcanului. Hrănit de mic, aci în munţi, cu libertatea, tot pentru libertate îi şopteau piscurile golaşe, văile adânci şi peşterile întunecoase.

Şi acest suflet, umplut cu dragostea libertăţii, întâlneşte în calea sa nedreptatea—robia. Fie care îşi poate închipui ce s'a întâmplat în sufletul lui. Sângele fierbe, simţul jignit se ridică cu putere Şi poetul suferă, pentru întregul său popor. Atunci el uită totu ce este al lui propriu, părinţi, iubită, fericire...

Dacă studiem poeziile lui, vom vedea că unele din ele, aşa numite „haiduceşti" sunt pline de optimism; în ele cântă libertatea şi o slăveşte. Altele sunt satire adresate perfidiei patriotice a boierilor şi duşmanilor libertăţii. Poetul suferă de ruşinea naţională. Iată dece el va biciui fără cruţare pe cei ce sunt surzi la plânsetul patriei robite.

Spiritul lui se ridică înfricoşător, plin de ironie când el satirează pe falşii patrioţi.

El îşi plânge durerea în poezii către mamă şi frate, poezi care sunt cele mai sincere spovedanii cunoscute în literatura bulgară, — şi cere prin ele moartea, care va veni ca să pună capăt unei vieţi atât de zbuciumate.

*

In urma acestei expuneri s'au făcut, ca de obicei, sub conducerea d-lui profesor Bărbulescu, discuţii între conferenţiar şi ascultători, cu privire la fondul şi forma conferinţei. La aceste discuţii au luat parte mai cu seamă studenţii: D. Mercaş, Mănuş, V. Chelaru şi domnişoara Maria Croitoru.

Citiţi zilnic Opinia

căci altfel îl cuceresc alte femei,

Spre atingerea acestui scop nu lăsaţi să vă scape nici un mijloc...

Şi unul sigur este „TALON ROUGE"

Apa de colonie minunat parfumată care cucereşte pe oricine.

Alte specialităţi:
Satynella
Secret des fleurs
Nid d'Amour etc.

TALON ROUGE VILCHERY

D. ANTONIN CIOLAN A DIRIJAT IERI

orchestra entuziasmului ieşan

Cum a fost serbătorit cunoscutul dirijor la Teatrul Naţional

Iaşul muzical l'a serbătorit ieri dimineaţă la Teatrul Naţional pe maestrul *Antonin Ciolan*.

Sala teatrului a fost arhiplină, caldă şi entuziastă.

Cuvântările

La ridicarea cortinei, un cor dirijat de tânărul George Pascu, a intonat un „Mulţi ani trăiască!"...

Sala şi cei prezenţi pe scenă, au aclamat.

Apoi, au început cuvântările de omagiu.

D. av. *Jean Popovici*, ajutor de primar, a adus serbătoritului un omagiu sincer din partea municipiului.

D. *C-tin Pavlov*, a adus cuvânt de laudă dela „Sindicatul artiştilor instrumentişti" din Chişinău.

D. *Cătulescu* a exprimat sentimente de admiraţie, afecţiune şi recunoştinţă, din partea „Sindicatului artiştilor instrumentişti" din Iaşi.

A făcut un portret al serbătoritului şi a încheiat urându-i putere de muncă în viitor.

D. prof. *M. Barbu* a reprezentat Ateneul popular „Tataraşi" care a participat cu tot sufletul la omagierea activităţii d-lui Ciolan.

D. prof. *A. D. Atanasiu* a alăturat omagiul Academiei de Arte-Frumoase.

Ultimul a vorbit d. prof. *I. Nosek*, delegatul Academiei de muzică, al corpului profesoral, al elevilor şi al rectoratului, asigurând pe d. Ciolan de neţărmurită dragoste şi prietenie neîngrădită.

S'au cetit apoi telegrame şi scrisori venite din diferite oraşe ale ţării.

Răspunsul d-lui Ciolan

Maestrul *Antonin Ciolan*, răspunzând cuvântătorilor, a spus:

— „Mi-am făcut datoria faţă de semeni, înspre binele semenilor.

Serbătorirea mea o socotesc a tuturor acelora care au muncit neclintit alături de mine, reuşind astfel ca împreună să pretindem dreptul de încetăţenirre a artei în oraşul acesta şi implicit în ţara românească.

Sunt încrezător căei ccare ne vor urma, găsesc drumul bătătorit, neted,

Să trăiţi!".

A urmat programul muzical.

D-na Elisa Ciolan soţia serbătoritului, executând admirabil concertul de piano de Tschaikowski, a fost viu aplaudată.

•

In timpul vacanţei d-na şi dl. Antonin Ciolan vor face un voiaj de agrement în Europa. Fondurile au fost puse la dispoziţie de municipiu şi ad-ţia judeţeană.

H. Burileanu

Prinţul De Walles

şi proectul unui zbor trans-atlantic

După cum am anunţat, prinţul de Walles proectează să întreprindă un zbor peste oceanul Atlantic, din Anglia până în Statele-Unite. Moştenitorul Angliei va fi însoţit de cel mai bun pilot englez.

Acest proect a provocat consternare la curtea britanică. Regele şi regina Angliei sânt cu totul îngrijoraţi de intenţia fiului lor. Cum prinţul de Walles este o fire destul de independentă, sânt temeri că nu va asculta rugăminţile de a renunţa la zborul transoceanic

Deocamdată însă, membrii familiei regale engleze depun toate stăruinţele pe lângă prinţul de Wales pentru a nu-şi pune în aplicare planul îndrăzneţ.

Activitatea

soc. studenţilor în farmacie din Iaşi

Societatea studenţilor în farmacie şi-a încheiat activitatea din acest an, printr'o reuşită şezătoare ce a avut loc în amfiteatrul facultăţii respective.

Cu acel prilej, preşedintele societăţii, d. *Traian Ichim*, a făcut o dare de seamă referitoare la activitatea acestui cerc studenţesc, enumerând toate realizările înfăptuite în curs de un an.

Apoi a mulţumit călduros d-lui prof. Al. Ionescu-Matiu, decanul facultăţii de farmacie, care a sprijinit, atât moral cât şi material devoltarea societăţii. D-sa a contribui la înzestrarea bibliotecei şi este iniţiatorul şezătorilor cu caracter ştiinţific şi literar.

După aceia, d-ra *Elivira Ştefănescu* a tratat subiectul: „*Descoperirea elementelor*" iar d. *Clement Cezar* despre „*Pulverea de Digitală*".

Şezătoarea a luat sfârşit într'o atmosferă de accentuată cordialitate. **Hrm. Lb.**

Invăţători suspendaţi

pentru activitate hitleristă

Cetatea Albă 28.— Ministerul de instrucţiune a înştiinţat prefectura de judeţ că au fost suspendaţi din serviciu învăţătorii Sohloh din com. Deneviţa, Ritmiler din com. Snadantal şi Sarert din com. Teplıţa. Cei trei învăţători conduceau mişcarea hitleristă în jud. nostru.

Se vorbeşte insistent despre o eventuală închidere a seminarului din com. Sarata.

Cor.

Moarte de om

pentru... 3 lei!

Soroca 28 — In timp ce mai mulţi ţărani petreceau la o cârciumă din com. Vertingeni, jud. nostru, fraţii A. M. şi D. Cerchez s'au luat la ceartă cu un anume M. Creţu, susţinând că acesta din urmă trebuie să plătească suma de... trei lei pentru consumaţie.

Creţu a refuzat însă să dea ascultare cererii celor trei fraţi.

La ieşirea de la cârciumă cei trei fraţi l-au prins pe Creţu şi l-au matratat în aşa chip sălbatec, încât acesta şi-a dat pe loc sufletul.

Cei trei criminali au fost arestaţi.

x Hemoroizi interni şi externi se vindecă şi dispar în urma unui tratament făcut cu RECTIN (pomadă sau supozitoare RECTIN vindecă leziunile, calmează durerea şi vă scuteşte de intervenţie chirurgicală. *Depozit Farm. Dr. D. Beceanu Piaţa Halei.*

MESERIAŞII ŞI MICII INDUSTRIAŞI

adunaţi ieri la Iaşi în congres regional

au desbătut diverse chestiuni profesionale

Ieri dimineaţă s'a deschis în localitate congresul regional al Uniunei generale a micilor industriaşi şi meseriaşi patroni din România, filiala Iaşi.

Au sosit delegaţi din Vaslui, Roman, Bălţi, Botoşani, Cernăuţi Piatra Neamţ, Tighina, P. Iloae, etc.

Au sosit deasemeni d. senator Al. Samoilă preşedintele Uniunei, d. insp. general Constantinescu, etc.

După un serviciu religios la mitropolie congresiştii s'au dus la „Phönix" unde s'a procedat la deschiderea congresului.

Formarea biroului

La masa prezidenţială iau loc d-nii Alfons Herovanu şi Al. Samoilă senatorii Camerei de muncă; d. insp. Constantinescu, insp. Ciurea, N. O. Mărgărint preşedintele interimar al Camerei de muncă, d. Ion Zamfir preşedintele Uniunei micilor industriaşi din Iaşi, d. Gh. Colcea fost ajutor de primar şi preşed. al Camerei de Muncă, d. C. Munteanu fost preşed al Asigurărilor Sociale, etc.

D. Ion Zamfir declară congresul deschis, acordând preşedinţia d-lui senator Al. Samoilă.

Secretari: d-nii Fl. Gugui şi Rener.

Preşedintele congresului după ce citeşte telegramele primite din partea diverselor filiale, dă cuvântul reprezentanţilor din provincie şi reprezentanţilor oficialităţii.

D. insp. *Ciurea* citeşte o scrisoare din partea d-lui Dr. Costinescu, ministrul muncii, prin care salută congresiştii. Vorbesc apoi în diverse chestiuni d-nii Lisoschi-Botoşani, Şt. Căileanu-Cernăuţi, Ocşanschi-P. Neamţ, Pamfil Hulubei-Roman, Nicolaevschi-Bălţi, Tzimer-Tighina, Grinberg-Iaşi etc.

Discuţiile

Se dă apoi cuvântul d-lui senator *Alfons Herovanu*, care arată importanţa acestui congres.

Vorbeşte despre înfăptuirile d-lui D. R. Ioaniţescu, fostul ministru al muncii, cari au fost de folos pentru meseriaşi.

D. *Florea Gugui*, secretarul congresului, arată măsurile cari se impun: degravarea fiscală, micşorarea cotelor la asigurări; scutirea micilor patroni de plata celor 7 zile de boală, etc.

D. *N. O. Mărgărint*, preşedintele Camerei de Muncă Iaşi, cere unirea tuturor elementelor de valoare din sânul meseriaşilor.

Arată apoi că toate legiuirile trecute au fost făcute fără consultarea meseriaşilor.

D. *senator Samoilă* elogiază activitatea d-lui Gh. Colcea la Camera de Muncă Iaşi şi vorbeşte despre foloasele judecătoriei de Muncă înfiinţată la Iaşi.

Se produce un incident între d-nii Mărgărint şi Nicolaevski-Bălţi.

Cu greu spiritele sunt liniştite.

D. Niculescu citeşte apoi textul unor telegrame trimise M. S. Regelui, ministrului muncii, ministrului industriei şi comerţului, d-lui D. R. Ioaniţescu şi preşedintele Casei Centrale a asigurărilor, d. M. Enescu.

Congresul se suspendă până la ora 4 p. m. când reîncep desbaterile la Camera de Comerţ.

Şedinţa de după amează

D. *Al. Pamfil* redeschide şedinţa.

D. *Gh. Colcea* face o dare de seamă a activităţii membrilor Uniunei micilor industriaşi şi meseriaşi la Camerile de muncă.

Vorbeşte despre clandestinismul printre meseriaşi, higiena în fabrici, înfiinţarea filialelor în provincie, respectarea repauzului duminical, jurisdicţia muncii etc.

D. *Const. Munteanu* face o dare de seamă asupra activităţii la Casa Asigurărilor Sociale. D-sa relevă activitatea dispensarului, a spitalului, numărul muncitorilor trataţi, aparatele aduse pentru folosinţa instituţiei, sala de şedinţe, etc.

Arată că azi Casa Asigurărilor din Iaşi este o instituţie deficitară.

D. *Florea Gugui* vorbeşte despre modificarea legii meseriilor şi a nouei legi a Camerilor de muncă.

Arată că prin noua lege pot intra în Camera de muncă oameni cari n'au nimic comun cu meseriaşii, ca arhitecţi, veterinari, ingineri, etc.

Citeşte apoi o moţiune cu deziderdatele exprimate.

Prima zi a congresului s'a încheiat prin raportul d-lui Gh. Colcea şi a d-lui Simina asupra clandestinismul în meserii.

D. *Colcea* arată că sunt peste 210 mii meseriaşi clandestini, fără cărţi de capacitate.

D. senator Samoilă anunţă continuarea congresului în sala „Phönix".

Z. DESSMOND

x Laboratorul de analize medicale, chimice şi microscopice Dr. Ratianu autorizat de Minist. Săn. Publice, execută analize complecte de urini, spute, secreţiuni, etc. precum şi orice analize ce interesează industria, comerţul şi higiena alimentară. Iaşi Cuza Vodă 48.

Incă un elev

vrea să moară

Bălţi 28. — Aseară a fost internat la spital, tânărul Vladimir Iaţco, elev în clasa a V-a la seminar.

Iaţco a înghiţit o puternică doză de tinctură de iod.

Starea sinucigaşului e destul de gravă. Până în prezent nu s'au putut stabili cazul gestului disperat.

SPORTIVE

Match de Foot-Ball

Eri s'a desfăşurat în faţa unui public numeros, matchul eliminatoriu pentru Ceferiadă între C. F. R. (Cernăuţi) şi Victoria-C.F.R. (Iaşi).

Victoria a învins cu frumosul scor de 3—1 (1—0).

Pentru Victoria C. F. R. au marcat Sonov şi Murea, iar pentru C. F. R. (Cernăuţi) Ştefănescu dela 11 m.

Grupările au aliniat următoarele formaţii:

Victoria C. F. R. (Iaşi):

Sederman, Semi, Goldştein Ioaniţev, Parteni, Chibrit, Sonov Cazacu, Murea, Coteanu, Tisch.

C. F. R. (Cernăuţi):

Prudanciuc, Horn, Mantz, Ştefănescu, Tzopa, Dietrich, Bota, Schulz, Chibici, Pop, Gândac.

Dela Victoria C. F. R. remarcăm în deosebi pe Parteni. Semi, Goldştein şi portarul Lederman. Arbitrajul d-lui Ianovici imparţial.

Cehoslovacia-România 2-1

In cadrul campionatului mondial de foot-ball a avut loc ieri matchul Cehoslovacia România.

România a jucat foarte frumos în prima repriză, conducând jocul cu 1-0.

In a doua repriză însă, cehii au marcat două goaluri, rezultatul final fiind 2-1 pentru Cehoslovacia.

Pentru România a marcat Dobai, iar pentru Cehoslovacia Nejedli şi Junek.

M. Aureanu

x Comandaţi clişeie la ziarul „Opinia".

Informaţii

x *Un distins parlamentar din Moldova, trecând prin Iaşi, a afirmat că încă de Vineri d. Argetoianu s'ar fi înscris în rîndurile partidului poporului.*

x Prinţul Nicolaie, care trebuia să plece pentru trei săptămâni în Belgia, şi-a amânat plecarea din ţară.

x *Banda de femei.*— Au fost înaintate parchetului de Lăpuşna înd ăzneaţa hoaţa Nadejda Andronic şi tovarăşele ei A. Ferar, T. Lesnic şi A. Pascal. Precum s'a relatat la timp, această bandă are la activul ei peste 50 de spargeri.

x *Bonurile de premii se prschimbă în fiecare zi de la 8-12 dim. la administraţia ziarului „Opinia".*

x **A căzut zăpadă!** — In toată ţara e rece. In unele locuri au căzut ploi abundente, iar pe munţii Bucegi a nins.

Deasemenea din Berlin se anunţă că în localitatea Hirschberg din Silezia a căzut zăpadă, care a acoperit întreaga regiune.

Un eveniment fericit

la curtea Italiei

Din Roma vine ştirea că s'a anunţat în mod oficial apropiata naştere a unui copil al perechei moştenitoare a Italiei.

Vestea a provocat o manifestaţie entuziastă pentru familia regală.

Fericitul eveniment urmează să se producă peste patru luni.

DOCTOR
I. SCHWARTZMAN
Fost asistent al clinicei din Paris
Boli interne şi de copii
Specializat în boli de inimă, plămâni şi rinichi.r
Diagnosticul afecţiunilor de inimă cu aparatul Electro-cardiograf.
Tratamentul tuberculozei pulmonare cu pneumothorax artificial
Tratamente radicale pentru varice, eczeme şi ulcer varicos
Consultă între 4—7 d.
Strada Căpitan Pâun 10. Telefon 11

Publicaţie

50% reducere din taxele tarifelor întregi acordă calea ferată dela 17 Mai ora 0⁰⁰ la 22 Mai 1934 ora 24⁰⁰ inclusiv şi dela 26 Mai ora 0⁰⁰ la 29 Mai 1934 ora 24⁰⁰ inclusiv, pentru toţi călătorii şi pe toate liniile, fără nici o restricţie şi nici o viză.
Ad. No. 52920 R.A. 1934. Regia Autonomă C.F.R

EXPOZIŢIA MONDIALA din CHICAGO

Această expoziţie constitue fără îndoială una din cele mai puternice atracţiuni din anul trecut. Succesul extraordinar a hotărât pe organizatori să redeschidă expoziţia şi în anul 1934, dând astfel din nou prilej la câteva milioane de vizitatori din lumea întreagă să admire atât minunatele clădiri ale expoziţiei cât şi nenumăratele obiecte expuse, care se pot sintetiza laolaltă sub deviza „Un veac de desvoltare şi progres".

Şi Soc. Hamburg-Amerika Linie îşi pune organizaţia ei admirabilă de voiaj în slujba acestui eveniment şi întreprinde numeroase călătorii spre Statele Unite, atât individuale cât şi colective. Aceste excursii sunt menite în primul rând să dea turiştilor prilej de a vizita expoziţia, dar sunt prevăzute în program şi vizitarea New-Yorkului, a Washingtonului, a cascadelor Niagarei precum şi a altor puncte şi localităţi interesante din America. Ca şi anul trecut are loc şi anul acesta un voiaj colectiv special românesc care va porni în 23 Iulie cu vasul „Deutschland" şi care durează până la 26 August. Preţul de participare fiind foarte redus, Soc. Hapag oferă astfel posibilităţile tuturor straturilor populaţiei, să-şi realizeze visul vieţii; Vizitarea Americei, ţara tuturor posibilităţilor nemărginite.

Prospecte şi informaţiuni cereţi la Biroul de Voiaj Hamburg-Amerika Linie S.A.R. Iaşi str. Lăpuşneanu 20. Telefon 134

Fabrica de cherestea WAISMAN
S. I. N. C.
PARCHETE DE STEJAR
neîntrecute în execuţie şi calitate
PREŢURI EXTREM DE AVANTAJOASE
Mare depozit de cherestea, esenţe tari şi moi Fabrică de obezi curbate. Fag aburit. Uscătorie specială. Materiale lemnoase pentru rotărie. Materiale pentru dogari.
DEPOZIT DE LEMNE DE FOC
Iaşi, Şoseaua Moara de Foc No, 18—28
Telefon 271—272

DOCTOR
D. Brănişteanu
Asistent Universitar
— Medic de Spital —
Boli interne
(Roentgen-Diagnostic)
Consult: 2-5 şi după rendez-vous. Str. V. Conta 18

DOCTOR
Corneliu Stoian
Genito-urinare, sifilis, venerice
Consultaţii 4—7
strada I. C. Brătianu 58

Cinematograful Phoenix
prezintă astăzi cu 15, 10 şi 8 lei 2 mari succese
Un program fenomenal
TUNELUL
Grandios film de mare montare după Bernhard Kellerman cu Paul Hartman şi Elga Brink
Apoi minunea secolului
KING-KONG
de Edgar Wallace
Complectare: Silly Symphonie în Simfonia Matinală

DURERI DE CAP
NEVRALGII
MIGRENĂ
COMBATE
JAWOL

Cinema SIDOLI
ASTĂZI Luni 28 Mai
Delicioasa comedie muzicală
Slăbiciunea = mea =
cu gingaşa şi adorabila subretă
LILIAN HARWEY
Al doilea film
Judecătorul mascat
cu GEORGE OBRIEN
Un film de aventuri unic în genul său.
Complectare:
Jurnal sonor Paramount

Pentru Dvs. Doamnă,

GALLIA primește zilnic noutăți

Sucursala IAȘI

Str. Cuza Vodă No. 83

OMAGIUL IAȘULUI

PENTRU D. CONST. MEISSNER

Impresionanta solemnitate din aula Universității

Eri a avut loc în Aula Universvității sărbătorirea călduroasă a d-lui Const. Meissner. A asistat multă lume din tot ce Iașul are mai distins.

Solemnitatea a fost deschisă de *I. P. S. S. Mitropolitul Pimen al Moldovei* care în cuvinte înduioșătoare face portretul distinsului intelectual și mare pedagog care-i dl. Meissner.

Apoi dl. *Toma Dumitrescu*, comandantul corpului IV Armată, amintește că Instituția armatei are un rol educativ în vreme de pace, și astfel are afinități cu corpul profesoral în general, din care cauză se simte aproape de dl. Meissner, cel elogiat pentru activitateă sa de profesor, om de stat și animator pe terenul cultural, domenii în care a isbutit să se facă iubit și stimat. D. general Dumitrescu înmânează d-lui Meissner decorația „Serviciul credincios" conferită de M. S. Regele.

D. *Traian Bratu*, rectorul Universității, mărturisește stimă și venerație pentru ilustrul sărbătorit, pentru modestia și discrețiunea cu care și-a petrecut viața. „Fără să pretindă și să îmbulzească, dl. Meissner a așteptat onorurile să vină la el.

Iar onorurile de azi sunt încununarea activității d-sale și-a personalității d-sale, îmbinarea minunată de înțelepciune aristocrată „junimistă" și de bunătate democrată prin excelență".

Dl, prof. I. Borcea în numele Cercului Didactic, vorbește în sens filozofic despre rostul vieții, pe care dl. Meissner l-a împlinit. Îl arată pe dl. Meissner ca pe un stimulent pentru tineretul căruia îi cade în seamă să ducă mai departe bunul renume al acestui oraș, căpătat cu multe și prețioase fapte.

Dl. *colonel Stănescu* comandantul liceului militar, elogiază pe cel ce a cinstit această instituție cu numele și activitatea sa, fiind cel mai desăvârșit educator și cel mai desărșit prieten al copiilor.

Pretutindeni, sărbătoritul a pus pricepere și pasiune, lăsând pecetea personalității sale, fără să precupețească nici timp nici energie; fără să caute răsplată bănească.

Sărbătorirea de azi capătă măreție de simbol, fiind însemnarea unei vieți nobile care ne spune cum se poate trăi cu demnitate și glorie.

D. *Valeriu Butureanu* directorul școlii normale, exprimă recunoștința acestei școli pentru sărbătorit, reamintind cu duioșie clipe rămese neuitate în mintea foștilor normaliști.

D. *Ilarion* directorul școlii de Corecție, amintește lecțiile d-lui Meisner transformate în ore de recreare sufletească, grație sufletului vibrant de om bun, care știe să priceapă pe copil. D. Ilarion arată apoi preocuparea d-lui Meisner relativ la decăderea morală a adolescenților, și spiritul înțelegător al acestuia, care vede în toate aceste împrejurări vinovat nu pe copil ci mediul social și tarele ereditare sufletești, fapt care-l duce la înființarea școlii de îndreptare pentru copii cu rele porniri.

D. *General Scarlat Panaitescu* îl arată pe d. Meisner ca pe fericitul profesor care știe să insufle farmecul dominării prin bunătate.

D. *Osvald Racoviță* primarul orașului, face portretul omului care a dat viață și strălucire școlii normale.

„Bonus et probus et sapiens" acesta a fost și a rămas neclintit dl. Meisner, bunul român și bunul eșan,—încheie Primarul Iașului care a oferit sărbătoritului un baso-relief de-o asemănare perfectă.

Și toți oratorii în elogiile lor pentru sărbătorit, o fac părtașă pe d-na Meisner, vrednică tovarășă și distinsă intelectuală.

Cuvântul d-lui C. Meissner

Tuturor le răspunde sărbătoritul, c'o vădită emoție. D-sa își amintește că acum 28 ani, tot în aulă a vorbit la sărbătorirea savantului Petru Poni terminând atunci cu cuvintele: „ceia ce a caracterizat activitatea d-voastră a fost înlăturarea intereselor străine școlii, până la a face aproape imposibilul, date fiind moravurile la care ați rezistat c'o tărie de fier".

Aceste cuvinte, spune d-l Meissner, mi se adresează astăzi mie de către alții. Și pentrucă acești alții aparțin la diferite credințe politice și categorii soaiale, simt o satisfacție deodebită, pentrucă manifestarea lor e sinceră.

D-l Meissner vorbește apoi despre problema îndreptării copiilor cu rele porniri, care l'a frământat mai bine de 30 ani. Idee pe care a putut-o realiza și pe care o dorește sprijinită de oameni tineri și viguroși.

Cu mult humor și fineță, d-l Meisner atinge chestiunea luptei între tineri și bătrâni sfătuind pe cei dintâi să nu înlăture pe cei de-al doilea, care mai ales azi cată să fie folositori prin tactul și experiența lor.

Bătrânii nu se pot înlocui de tineri. Cine ar fi putut înlocui pe Clemenceau, Hindenburg, Pilsudski, Masarik?

În încheere d. Meisner regretă că nu a putut găsi suficiente expresii potrivite cu simțămintele ce-l stăpânesc, pentru a nemulțumi celor care-l sărbătoresc astăzi, din toate unghiurile țării și din toate straturile sociale.

Asistența în picioare, l'a aclamat pe serbătorit și pe devotata sa tovarășă. EL.

La clubul averescan

Averescanii ieșeni au serbătorit și ei Sâmbătă seara, la clubul partidului Poporului, pe veneratul lor președinte de onoare d. Const. Meissner.

D. P. Pogonat, președintele organizației, a făcut portretul d-lui C. Meissner, descriind valoarea culturală și sufletească a serbătoritului.

Au vorbit apoi d-nii maior Eug. Constandachi, av. Marcel Câmpeanu, maior Tironovici, Const. Căpriță, căpitan Florea Popescu, căp. Zahorna etc.

Ultimul a luat cuvântul d. Nicu Petrea vice-președintele organizației, care a rostit un călduros omagiu pentru d. C. Meisner.

La încheierea ședinței d. Pogonat a anunțat moartea Clotildei mareșal Averescu. Asistența a păstrat câteva momente de pioasă reculegere.

REP.

Cînd se revăd colegii de școală, după 30 ani...

Întâlnirea impresionantă a promoției 1904 la liceul Internat

Impresionantă a fost întâlnirea absolvenților Liceului Internat, de acum 30 ani. În holul liceului, revederea a dat loc la scene emoționante. Unii se recunoscură de îndată; alții însă după o oarecare ezitare. Au trecut 30 ani și la câte unul părul a albit. Singurul care nu s'a schimbat e Leonida și profesornl doctor Mironescu.

Promoția

D. dr. Mironescu e proclamat președintele promoției, având pe d. Costică Tăutu ca secretar.

În sunetul fanfarei liceului, foștii școlari, poate tot atât de sburdalnici ca acum 30 ani, se adună în amfiteatru.

Sunt prezenți d-nii Necula Alexandrescu, Babenco Gr.i Buiciiu Gh., Ciudin Em., Lt.-Colonel Grecea Constantin, colonel Greculescu N., Goilav Mihai, Leonida C., dr. Mironescu, Motaș I., dr. Moțoc Ion, Coroiu procuror general, Manole Mihai, Păncescu Dim., Petrovanu D., Săvescu Vasile, Solomon Gh., Tăutu C., Teodoru V., Troteanu P. și Trufinescu Neculai.

La masa profesorilor iau loc d-nii Bardasare, Aurescu, Iancu Botez, Crudu, Berescu, ca foști profesori ai promoției; și ca invitați profesorii d-nii Raianu, Scriban și Părintele Hodoroabă.

Solemnitatea

D. *Th. Bădărău*, distinsul director al liceului, face apelul după catalogul din 1904. Toți răspund cu disciplina învățată de la Gh. Lascăr.

Părintele *Hodoroabă*, în chip mișcător, oficiază un parastas în memoria celor decedați, dintre cari mulți și-au dat viața pentru întregirea neamului. Răspunsurile sunt date fde corul liceului, sub conducerea elevului Luchian, în chip admirabil.

Părintele Hodoroabă rostește apoi o cuvântare-predică, punând în legătură serbarea religioasă de azi cu cea de la liceul internat.

D. *Th. Bădărău*, directorul liceului, vorbește de opera săvârșită la această școală în ultimii zeci ani. Vremurile s'au schimbat.

Selecțiunea dintre elevii nevoiași a fost și este grea din lipsă de mijloace, — dar elevii mai bine situați au simțit aceasta — și au dat concursul lor. Rezultatul e bun, căci liceul internat n'a dat îndărăt.

Afirmarea aceasta produce mult entuziasm.

Evocări

Dl. profesor *dr. Mironescu* evocă pe foștii profesori dispăruți.

Auditorul retrăește viața de atunci. În chip artistic. d. Mironescu reînviază figurile foștilor profesori *Miron Pompiliu, Micu, C. Chirică, Th. Neculau, Velev, Calistrat Hogoș, Mihai Tomida, Paul Gh. Lascar și Axinte Frunză.*

A caracterizat pe fiecare în chip viu, cu peripețiile de viață ale fiecăruia, cu capacitatea sa specifică, fără a uita nici glumele și nici întâmplările din școală.

D. profesor dr. Mironescu a fost ascultat timp de o oră și jumătate cu o atențiune încordată—și la urmă aclamat.

După părerea unanimă a oaspeților și profesorilor, cuvântarea d-lui dr. Mironescu constituie o operă literară ruptă din viața Iașului.

Dar despre această manifestațiune vom mai reveni cu alte amănunte interesante.

DAN

x „Chino-vinul Dr. Ratianu" cu China, Kola, Guarana, Gențiană și Glicerofosfat de Calciu întărește organismul. dându-i vigoare. Se recomandă cu mare succes convalescenților și anemicilor, mărindu-le pofta de mâncare. Depozit: Farmacia Dr. Ratianu Cuza-Vodă 48.

Contribuiți la fondul de luptă contra tuberculozei! În ac st fel, uptați pentru întărirea neamului.

Ziua Mamei

la liceul ortodox de fete

Ieri s'a serbat foarte frumos „Ziua Mamei" la liceul de fete al Soc. Ortodoxe de sub direcția d-nei Balmuș.

Serbarea a fost deschisă de corul școalei, condus la perfecție de maestrul V. Popovici.

Un cuvânt ocazional a fost rostit de d-na profesoară Huidovici; iar P. S. S. Arhiereul Grigorie a vorbit deasemenea despre ziua mamei.

Au recitat cu talent versuri următoarele eleve: Elena Chicu („La Icoană" de Al. Vlahuță), Otilia Ghiulea «Mama» de Olga Vrabie), Agatha Patriciu („Mama" de Victor Eftimiu), G. Zamfirescu («Puiul Mamei» de Sandu Teleajen) și Ivona Agapi („Mamei" de Otilia Ghiulea).

La pian, s'au produs elevele Aurelia Bălușescu, Dobjanschi și Iulia Cunescu.

Partea coreografică a fost reprezintată prin Dans spaniol (executat de elevele Otilia Ghiulea și P. Olănescu) polca florilor și dansuri naționale excelent dirijate de d-na profesoară Dimitriu.

Serbarea, foarte reușită, subliniază elogios activitatea ce se desfășoară la liceul ortodox de fete. As

Informații

† *Gh. Dumitru Păușești* — Ieri a încetat din viață cunoscutul avocat ieșan Gheorghe Dumitru-Păușești. Defunctul a fost o figură simpatică a Iașului.

La clubul liberal s'a arborat doliu, întrucât Dumitru-Păușești a fost un vechi membru al clubului. Transmitem familiei sincere condoleanțe.

x La biserica Sf. Neculai din Tg. Frumos s'a oficiat ieri un parastas pentru odihna sufletului Clotildei Averescu. După slujbă, conducătorii cubului averescan din Tg. Frumos au trimis mareșalului Averescu o telegramă de condoleanțe.

x Din cauza furtunei de Sâmbătă, au fost rupte firele electrice pe străzile Codrescu, Asache, Sărărie și Țicău, astfel că aceste străzi au rămas în întuneric.

Uzina a luat măsuri pentru repararea firelor.

x In clinica chirurgicală a spitalului Sft. Spiridon a fost operat astăzi dimineața de apendicită d prim-procuror Misihănescu.

Operația care a fost făcută de d. prof. dr. I. Tănăsescu, asistat de d. agregat dr. Butureanu, a reușit, distinsul pacient aflându-se în stare mulțumitoare.

Urăm distinsului magistrat ieșan, însănătoșire grabnică.

x Durax, Linoleum, Fritze, Bernștein, uleiuri, vopsele găsiți în permanență, cu prețurile cele mai reduse la Parfumeria „VENUS" Cuza Vodă 60.

x Tribunalul a condamnat pe funcționarul comercial Saul a Vadanei, arestat pentru comunism, la un an închisoare, ținându-se însă seamă de prevenția de 8 luni. Tovarășii săi în această acțiune, anume Moise Blumenfeld, a fost condamnat la 3 luni, iar Carolina Blumenfeld la 2 luni închisoare

x Un ten curat, fraged și catifelat se capătă și se conservă, întrebuințând renumita și inimitabila *Cremă de lăcrămioare*. Nu conține substanțe vătămătoare. Curăță, albește și catifelează fața. Cereți borcane și cutii mici în ambalaj original. Depozit Farmacia Dr. Beceanu

... ce ocazie minunată în serile plăcute de primăvară pentru a împrăștia și mai mult farmec.

Gândiți-vă că cea mai inspirată toaletă nu e totul. Complectarea o dă parfumul menit să întregească distincția.

Și, pentru aceasta, o apă de Colonia este produsul cel mai nimerit. Dar, o apă de Colonia care să întrunească toate însușirile, — fineță, perzistență, stabilitate, buchet unic — nu o înfățișează decât

APA DE COLONIA

jacky

MIGNOT-BOUCHER

Paris

Acest produs se găsește DE VÂNZARE, — atât în Capitală cât și în provincie — NUMAI IN MAGAZINELE DE STRICTĂ SPECIALITATE

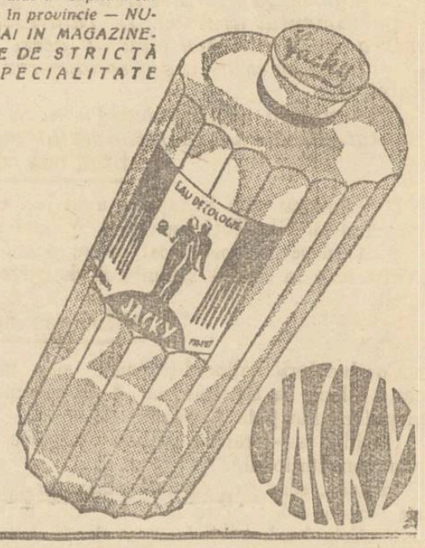

Programul examenelor

la facultatea de drept

ANUL I LICENȚĂ

Drept Civil cu Dl. Prof. Fl. Sion, 6, 7, 8, 9, 10 Iunie 1934. Drept Civil cu Dl. Prof. Gh. Tabacovici, 18, 19, 20 Iunie. Drept Civil cu Dl. Prof. Tr. Ionașcu, 10 Iunie. Drept Roman cu Dl. Prof. I. Coroi, 5, 6, 7, Iunie. Drept Penal și Procedură Penală cu Dl. Prof. V. V. Pella, 11, 12, 13, 14, 15 Iunie. Drept Constituțional cu Dl. Prof. N. Dascovici, 8, 9, 10, 11, 12, 13 Iunie (incl, restanțieri). Enciclopedia Drept. cu Dl. Prof. Tr. Ionașcu, 13, 14, 15, 16, 17 Iunie.

ANUL II.

Drept Civil cu Dl. Prof. Gh. Tabacovici 18, 19, 20 Iumeiei Drept Civil cu Dl. Prof. Tr. Ionașcu 11, 12 Iunie; Drept Civil cu Dl. Prof. Fl. Sion 6, 7, 8, 9, 10 Iunie. Drept Roman cu Dl. Prof. I. Coroi 5, 6, 7 Iunie. Procedura Civilă cu Dl. Prof. P. Vasilescă 15, 16, 17 Iunie. Drept Intern. priv. cu Dl. Prof. Al. Juvara 5, 6, 7 Iunie. Economie Politică cu Dl. Prof. G. Zane 11, 12, 13, 14 Iunie. Criminologie cu Dl. Prof. N. Buzea 20. 21 22, 23 Iunie.

ANUL III LICENȚA

Drept Civil cu d. prof. Tr. Ionașcu 25, 26, 27 Iunie. Drept Civil cu d. prof. Fl. Sion, 6, 7, 8, 9, 10 Iunie. Drept Civil cu d. prof. Gh. Tabacovici, 18, 19, 20 Iunie. Drept Comercial cu d. prof. P. Dragomirescu 5, 6, 7, Iunie. Drept Intern. public cu d. prof. N. Dașcovici 17, 18, 19 Iunie. Ist. Dr. vechi Român cu d. prof. Șt. Bere, chet 10, 11, 12, 13, 14, 15 Iunie. Legislația Agrară cu d. prof. Val. Bulgaru 21, 22, 23. 24 Iunie. Economică Politică cu d. prof. G. Zane 15 Iunie.

Scrisorile de mulțumire

1) Sunt încântât de modul ireproșabil de execuție și croiala a costumului executat de croitoria „LUX" a d-lui Moscovici din Chișnău, str. Pușkin 19, și-l recomand la toți acei ce vor să poarte haine moderne și bine executate.

NICOLAE GOLEA
Taxator Vama Chișinău

Direcțiunea Generală C. F. R.
PUBLICAȚIE
No. 60458 | 934 RA.

Se aduce la cunoștința generală că în ziua de Luni 18 Iunie 1934 orele 11 a. m. se va ține o licitație publică, la sediul Inspecțiunei de Mișcare Iași, în gara Iași, pentru concesionarea chioșcului de alimente din stația Bârnova.

Concesiunea se dă pe termen de 3 ani cu prețul la liberă ofertă. Ofertele închise și sigilate vor fi însoțite de următoarele acte:

1) Recipisa de garanția provizorie de cel puțin 5 la sută din valoarea ofertei.

2) Actele prevăzute la art. 2 din caetul de sarcini tip, ce se poate consulta la sediul ori cărei Inspecțiuni de Mișcare din țară.

3) O declarație că eventualele reparațiuni necesare localului le va face pe cont propriu.

4) O declarație că a luat cunoștință de condițiunile contractului tip și le acceptă.

5) Act doveditor că are vârsta de cel puțin 25 ani și serviciul militar satisfăcut.

6) Foștii și actualii concesionari ai Regiei Autonome C. F. R. nu vor fi admiși la licitație decât dacă dovedesc cu acte în regulă că au achitat complect toate datoriile către C. F. R.

Actualii concesionari vor prezenta numai chitanța de garanția provizorie, certificatul medical și declarațiile de la punctele 3 și 4 precum și actul de la punctul 6 de mai sus.

Instalarea la exploatare se va face începând dela da a de când chioșcul va deveni liber prin evacuarea actualului concesionar.

Abonați-vă la „Opinia"

Mica Publicitate

CROITORIA „LEON" strada Alexandri 5 execută tot ce e mai distins și elegant.

PIERDUT buletinul de la biroul populației, livretul militar și altele. Le declar nule și fără valoare în mâinile oricui s'ar găsi.

Constantin Gangali
Str. Cuza Vodă 22

MIERE pură de Mai de albine găsiți la Fabrica de Lumânări Haraga, sf. Lazăr 18.

AGENȚI ACHIZITORI contra fix și comision angajează Soc. „Steaua României" Inspectoratul G-ral Iași, str. Lăpușneanu 20. De preferat pensionari și funcționari care dispun de ceva ore libere în timpul zilei.

SE CAUTĂ spre cumpărare mașină de scris, marcă bună, în perfectă stare de funcționare. A se adresa la ziar.

DE INCHIRIAT o cameră spațioasă, nemobilată, în str. V. Conta No. 13, în curte, pe scări. A se adresa la ziar.

LA „WALDMAN"-Hala se vinde eftin, bumbac pescăresc, toate sorturile de lână și modele de pernuțe.

PUBLICAȚIE

Comitetul școlar al liceului Național din Iași publică licitație publică pentru lucrări de lemnărie (dușumele, pupitre, etc.) zidărie din nou, tencueli, șlefueli, văruieli, văpsitorie și zugrăveli, sobe de teracotă din nou și remontări, ferărie și tinichigerie pentru ziua de 16 Iunie a. c. ora 10 a. m. în cancelaria liceului.

În aceiași zi, la aceeași oră și în același loc se va trata prin bună învoială închirierea bufetului din curtea liceului precum și furnizarea a 30 vagoane lemne de foc esență fag și carpen.

Caetele de sarcini și devizele se pot vedea zilnic în cancelaria liceului.

Comitetul

ULTIMA ORĂ

EVOLUȚIA CRIZEI POLITICE

Nouile audiențe.--Mâne se limpezește situația

București 28.— Audiența de Sâmbătă seară la Palat a d-lor Gh. Tătărescu și dr. C. Angelescu, a schimbat atmosfera de neliniște din cercurile guvernamentale.

Astăzi la ora 11, Regele va primi pe d. I. Inculeț, iar la ora 12 pe d. R. Franasovici. Se vor discuta toate elementele situației și se va pregăti audiența de Marți a primului-ministru când situația se va limpezi definitiv.

D. Dinu Bratianu solidar cu guvernul

Aseară d. Tătărescu a avut o lungă convorbire telefonică cu d. Dinu Bratianu la Kissingen.

Șeful partidului liberal a fost rugat să vie în țară. D. Dinu Bratianu a răspuns că nu-și poate întrerupe cura, însă nu înțelege motivele unei crize politice și rămîne perfect solidar cu guvernul actual.

E posibilă o remaniere

In cazul că se va evita o schimbare de guvern, se va pune problema remanierei cabinetului. Această remaniere va fi cerută de d. Tătărescu, ca un mare gest al Suveranului de încredere în actualii conducători.

Anume, se va cere plecarea d-lui general Uică de la departamentul armatei. D. Tătărescu va sugera numirea unui ministru civil la acest departament, fiind gata să ia chiar d-sa conducerea ministerului armatei.

Remanierea va privi deasemeni și pe subsecretarii de stat. Problema va fi limpezită mâne Marți.

Atitudinea d-lui Titulescu

D. Titulescu, din Franța, a avut ieri convorbiri telefonice cu d-nii Gh. Tătărescu și I. Mihalache.

D. Titulescu a comunicat că nu poate veni imediat în țară, însă este în contra schimbării de guvern așa cum s'a proectat.

Atitudinea naț.-țărăniștilor

Conducătorii național-țărăniști stau în espectativă. D. Maniu a plecat la Bădăcin, iar d. Mihalache la Dobrești, și se înapoiază Marți în Capitală.

Partidul naț.-țărănesc susține categoric respectarea metodelor constituționale.

In acest sens sînt caracteristice declarațiunile violente făcute ieri, în sala „Marconi", de către d. *dr. N. Lupu.*

— Este inadmisibil (a spus d. dr. Lupu) ca guvernele să se schimbe pentru niște conflicte cu funcționari subalterni. Nu admitem regimuri de bun-plac, peste capul partidelor.

Răbdarea poporului are și ea margini. Cu riscul vieții, vom apăra drepturile națiunii și la nevoe vom ieși în stradă pentru a apăra Constituția pe care au jurat trei regi.

Declarațiile d-lui Vaida

Intrebat la Cluj de ziariști, dl. Al. Vaida-Voevod a declarat că guvernul liberal n'a avut răgaz să dea tot ce poate da. Prinurmare schimbarea guvernului este inoportună și chiar dăunătoare.

De fapt, sântem sub dictatură, fiindcă avem stare de asediu și cenzură. Avem dictatura partidului liberal, după cum am avut dictatura partidului național-țărănesc. Insăși Constituția noastră e o lege care promovează dictatura. Trebuesc respectate însă uzanțele stabilite. O dictatură Averescu ar fi o simplă improvizație efemeră, la care d. Vaida nu se asociază.

Atitudinea d-lui mareșal Presan

La moșia d-sale Schineta din jud. Roman, d. mareșal Presan a fost interogat asupra situației. D. mareșal a răspuns: — Nu mă ocup de politică. Am fost și sunt un simplu soldat, devotat Regelui și Tronului. Nu știu nimic de colportările despre intrarea mea în guvernul de mâne.

La georgiști

Dl. Gheorghe Bratianu păstrează rezervă. Georgiștii spun că șeful lor este credincios tradiției național-liberale și este partizan al păstrării formelor și uzanțelor constituționale.

•

M. S. Regele a fost ieri la Scrobiștea de unde s'a înapoiat aseară. In astă seară sosesc în Capitală d. mareșal Averescu venind de la Turnu-Severin și d. C. Argetoianu venind dela Brezoi.

O coroană a d-lui Mussolini

pe sicriul Clotildei Averescu

București 28. — Ilustra defunctă Clotilda maresal Averescu a fost transportată la Turnu-Severin unde s'a făcut inhumarea astăzi dimineață.

Dintre numeroasele coroane depuse, s'au remarcat aceea a M. S. Regelui, a reginei Maria și o splendidă coroană din partea d-lui Mussolini, primul ministru al Italiei.

Un administrator al pescăriilor

se împușcă din imprudență

Brăila 28— Un accident s'a întâmplat pe canalul Filipoi. Plecaseră cu barca, în excursie, d na Manolescu-Strunga (soția subsecretarului de la agricultură), d. Leonte Moldovanu președintele Senatului deputatul Ceptura și d. Al. Ceptura administrator al pescăriilor.

Pe când Al. Ceptura examina o pușcă de vânătoare, arma s'a descărcat, lovind în cap pe administorul pescăriilor.

In stare destul de gravă, d. Al. Ceptura a fost transportat la București.

Soția unui medic

se sinucide din gelozie

București 28.— In calea Călărași 213 locuește chirurgul C. Teodorescu, însurat cu tinăra Constanța Pescaru în etate de 20 ani.

Aseară, pe cînd medicul era plecat la o consultație, au sosit în vizită părinții d-nei Constanța Teodorescu.

Ei și-au găsit fiica în nesimțire. Ajutoarele date în grabă, au fost de prisos.

Nefericita s'a sinucis cu acid fenic concentrat. Ea a lăsat trei scrisori al căror conținut încă nu se cunoaște. Se crede că actul disperat se datorește gelozieI.

Un fond de ajutor pentru pensionarii ieșeni

Adunarea generală de ieri a Blocului pensionarilor

Eri a avut loc în sala „Sport și Muzică" adunarea generală a pensionarilor ieșeni. A luat parte un mare număr de pensionari și întreg comitetul de conducere a „Blocului".

D. *M. Patron*, deschide adunarea depunându-și demisia din conducerea blocului, din motive de sănătate.

Desbaterile

Se citește apoi darea de seamă făcută de d. secretar general C. A. Ionescu, după care ia cuvântul d. *Victor Munteanu.* D-sa a arătat activitatea Blocului pensionarilor ieșeni, și intervențiile făcute de conducătorii ei la București, pentru apărarea intereselor comune. Multe sugestii date de reprezentanții Iașului au fost adoptate la marele congres general, ținut recent în Capitală.

D. Victor Munteanu arată că s'a instituit la Bucuresti o comisiune compusă din d-nii Drănceanu, ing. Hurmuzescu-Iași, Cosmulescu, Valeriu Pop, Pârvu Eugen, Mădârjac, etc., care să asiste organele superioare la întocmirea bugetului casei generale de pensii, spre a se evita greșelile din trecut.

La cuvântul apoi d. casier, *Camner*, care face o dare de seamă asupra gestiunei financiare pe anul expirat. D. Camner dă citire apoi numelor pensionarilor decedați în cursul anului.

Asistența în picioare, păstrează câteva minute de reculegere.

Comitetul

Adunarea ratifică apoi numirea d-lui ing. Hurmuzescu ca președinte al Blocului și numește următorii membrii în comitet în locul celor ieșiți la sorți: I. Raicu, Bendescu, d-na Burghelea, Alexandrescu N. Bălăceanu, Sachelarescu, Movileanu și Croitoru și cenzor nou d. Foca.

D. major *Tironovici* ține apoi o scurtă cuvântare, exprimându-și încrederea în modul cum d. ing. Hurmuzescu va depune tot devotamentul întru apărarea intereselor pensionarilor.

Răspunde d. ing. *Hurmuzescu*, care arată că va face tot ce-i va sta în putință; dar pentru aceasta trebuie concursul cât mai larg al pensionarilor.

Vorbește apoi d. *Roiu*, care elogiind pe membrii comitetului, propune numirea d-lui M. Patron, ca președinte de onoare al Blocului.

Adunarea primește cu aclamații această propunere.

Un fond de ajutor

D. Victor Munteanu face cunoscut apoi celor prezenți că din inițiativa membrilor comitetului de conducere, s'a înființat un fond de ajutor pentru pensionarii ieșeni, care se vor putea împrumuta până la achitarea pensiilor, fără nici-o dobândă.

Adunarea aprobă ca membrii blocului să contribue la mărirea acestui fond, pentruca în viitor pensionarii să nu mai poată fi speculați de diferite persoane particulare.

LONNY

S'a sinucis la Bălți

fiul fostului senator Novițchi

Bălți 28. — Elevul Mihail Novițchi din clasaapatra a liceului „Ioan Creangă" s'a sinucis aseară, trăgându-și un foc de revolver în piept. Moartea i-a fost fulgerătoare.

Elevul Mihail Novițchi n'a lăsat nici o scrisoare, așa că nu se cunoaște cauza actului disperat.

Sinucigașul este fiul d-lui Vladimir Novițchi, șeful organizației cuziste din Bălți.

G.

Două dispariții din localitate

Poliția locală a fost sezizată de două dispariții misterioase din localitate.

Astfel d. Ioan Petrea din str. Șoimului 16 a reclamat că în luna Aprilie a dispărut de la domiciliu, copila sa Elena în vrâstă de 12 ani. Fetița era elevă la o școală primară de acel cartier.

S'au început cercetări.

— Bătrâna Maria Iacovlev din cart. Bejan s'a plâns azi dimineață poliției că de vreo două săptămâni a dispărut de acasă, fiul ei Andrei, în vrîstă de 16 ani, ucenic la brutăria Gh. Mihăilescu din str. Galata.

Biroul judiciar anchetează.

Rep.

x **Publicațiuni** pentru Monitorul Oficial se primesc la administrația ziarului „Opinia".

Informații

x In cercurile artistice locale circulă zvonul că maestrul George Enescu ar suferi de o boală nervoasă.

x Corpul regretatului av. *Gh. Dimitriu-Păușești* a fost depus la cimitirul Eternitatea.

Inmormântarea va avea loc mâne Marți la ora 4 după amiază.

Toți membrii organizației liberale sânt invitați să asiste.

x TEATRUL NAȚIONAL *închide azi stagiunea.*

In matineu se joacă frumosul succes al d-lui Adrian Pascu: „Ca la Iași la nimenea!...", iar seara comedia „Suntem chit".

x **Premiul Ionel Teodoreanu.** — Sâmbătă după amează a avut loc în sala de ședințe a baroului, decernarea premiulu de 1000 lei, instituit de d. Ionel Teodoreanu pentru tinerii avocați care se vor remarca în materie penală. Comisiunea a fost formată din d-nii P. Pogonat, T. Misihănescu și Ionel Teodoreanu. Premiul a fost acordat d-lui Mihai Constantinescu, un tânăr și talentat avocat.

x **Au fost înaintați** poliției C. Luca din str. Crucei 44, pentrucă a ultragiat pe d. Grigore Botez dela inspectoratul de poliție; și I. Bolovan din Șos. Nicolina 27, care a insultat pe d. comisar Mircescu șeful circ. II-a.

Abonați-vă la „Opnia"

Primarul Parisului

a plecat aseară

București 28 — D. Ficquet primarul Parisului și anturajul d-sale, au părăsit aseară Capitala, plecând la Praga.

Sport cu bătae

București 28.— Matchul de foot-ball de ieri, între Macabi și Sportul Studențesc, s'a terminat la egalitate, cu 2 la 2.

La urmă s'a produs ceartă între jucători. A intervenit și publicul și s'a iscat bataie. Au intervenit jandarmii.

Știri polițienești

Furturi în localitate

Un jaf s'a comis la d. Gh. Mihail din str. Dorobanți 4, de unde s'au furat 3 blănuri, paltoane de copii, un geamantan cu lenjuri, 10 blănițe, covoare și alte lucruri în valoare de peste 60.000 lei.

— Un alt furt s'a săvârșit la d. Itic Avram din str. Vasile Lupu 54, de unde s'au sustras 20 sticle cu alcool, bani, etc.

— Câte un furt s'a comis la d-nii Haim Pcheroi din str. Smârdan 12 și Aizic Șaraga din str. Cuza-Vodă 34.

— In sala de așteptare a gării au fost arestați pungași Grig. Haraciuc din str. Adunați 11 și I. Prisăcani din Uricani.

AGRESIUNI.— Tânăra Natalia Gutu dn str. Rosetti 24 a reclamat că a fost bătută de fetele Neculai Coca și Domnica Lazăr din str. Cuza-Vodă 19.

— D. Nistor Coilet din str. Nicolina 22, a reclamat că a fost maltratat de Mihai Ciobanu din șos. Socola 28.

Congresul meseriașilor

— ZIUA II-a —

Azi dimineață au continuat desbaterile congresului micilor industriași și meseriași.

D-nii Const. Munteanu și B. Rozner iau cuvântul în chestia autonomiei Asigurărilor Sociale.

D. Alf. Herovanu și Fl. Gugui vorbesc despre legea impozitului pe lux și civra de afaceri.

D nii Ion Zamfir și N. Constantineescu discută chestia conversiunei datoriilor.

D-nii Gh. Colcea și D. Cojoaaru se ocupă de somaj.

Au urmat apoi diverse comunicări.

D. Alf. Herovanu aduce un omagiu veneratului ieșan d. C. Meissner serbătorit eri la Iași.

După terminarea desbaterilor, d. senator Samoilă a dat cetire unei moțiuni care a fost trimisă ministrului muncii.

Informații

x D. Victor Iamandi, subsecretar de stat la interne, și-a anunțat întoarcerea în țară pentru mâne dimineață.

Fruntașii guvernamentali ieșeni au primit ieri telegrame ca mâne să fie prezenți la București unde va avea loc o consfătuire.

Astă-seară parlamentarii național-liberali ieșeni pleacă în Capitală.

x **Fraude la Percepția II.** D. administrator financiar V. Tăutu făcând o inspecție la percepția treia, a descoperit fraude în sarcina funcționarului fiscal Mihai Buriană.

D. controlor Lazăr a fost însărcinat cu verificarea gestiunei.

S'a cerut telegrafic ministerului de finanțe suspendarea slujbașului M. Buriană.

x Locuitorul Gh. Ionică din str. Țiicăul de jos 14 a reclamat poliției că tânăra Rozalia Micu din Câmpulung (Bucovina) i-a lăsat un băețaș și a dispărut din serviciu.

ORA 1

In așteptarea soluției

Cum au decurs audiențele de astăzi

Buc. 28.—Astăzi dimineață d. Tătărescu a avut o lungă consfătuire cu d-nii Inculeț și Franasovici.

D. Gh Brătianu a avut o întrevedere cu d. general Văitoianu.

•

La ora 10 d. Inculeț a fost primit în audiență de suveran. La ieșirea dela palat, ministrul de interne a refuzat să facă vreo declarație. D. Inculeț s'a dus direc la locuința d-lui Tătărescu, pentru a-i comunica rezultatul audienței.

La prânz e primit de suveran d. ministru Franasovici. Se așteaptă cu deosebit interes rezultatul acestei audiențe.

•

Ziarul „Tempo" anunță că mâine, după audiența dela palat, d. Tătărescu va anunța oficial demisia guvernului.

Regele va începe imediat consultațiile politice și probabil până mâine seară se va constitui noul cabinet.

STAȚIUNEA BALNEO-CLIMATERICĂ

IACOBENI

se inaugurează la 1 Iunie, pregătindu-se în stabilimentul nou construit băi de apă sulfuroasă radioactivă și băi de arnică cu adausuri de sare și cetină, precum și băi de nămol preparate cu apă sulfuroasă, având reacțiuni curative deosebit de bune.

Indicate în reumatism, gută, boli de piele, scrofuloză, fenomenale la ischias (sciatică); băile de arnică cu adausuri sunt excelente pentru întremarea copiilor debili, rachitici, scrofuloși, anemici și pentru femei slăbite după nașteri grele și avorturi.

Restaurante și locuințe eftine (500—2000 lei). Muzică, variate distracții și excursii. Prețul băilor de pucioasă: Iunie, Septembrie lei 40, Iulie, August 60 lei; de nămol: Iunie, Septembrie 80 lei, Iulie, August 90 lei.

Gară, poștă, hoteluri, pensiuni, etc. Masă: 60-80 lei zilnic.

Comisiunea balneară

PUBLICAȚIE

Se aduce la cunoștința celor interesați că în ziua de 5 Iunie 1934 ora 11 dim. va avea loc în localul acestei Primării din Iași str. Alexandri Nr. 14, licitație publică cu oferte închise pentru aprovizionarea Municipiulu cu următoarele materiale:

350 vagoane lemne de foc, fag și carpen, uscate calit. I, conf. caetului de sarcini tip. O. C. L.
250 vagoane bolovani de rîu
750 m. cubi petriș de Siret
500 m. cubi petriș de Prut.
800 m. cubi npisi de carieră
12600 kgr. asfalt și
8000 kgr. b tum.

Toate materialele predate franco depozitele Primăriei sau pe șantiere.

Licitația se va ține în condițiunile prevăzute de Legea Contabilității Publice, a regulamentului O. C. L. și a normelor publicate în M. O. No. 127 din 1931.

Toate persoanele care vor lua parte la această licitație restrânsă vor depune pe lângă ofertă și o garanție de 5 la sută din valoarea furniturei oferite.

Condițiunile sunt cele cuprinse în caetul de sarcini aflat la dosarul licitației și care se poate vedea în fiecare zi de lucru la Direcțiunea Administrativă a Primăriei.

p. Președ nte N. Stanciu
p. Secretar G-ral Gr. Carp

DOCTORUL
R. DAMSKER
str. Ghica Vodă No. 44—46
MEDICINĂ INTERNĂ,
SIFILIS ȘI GENITO-URINARE
Diatermie și băi de lumină
între 8—1 a. m și 3--7 p. m.

x **Ca să petreceți plăcut, vizitați Bereria Luther.** Localul cel mai agreat. Muzică excelentă. Supeuri special după spectacol. Serviciu higienic. Prețuri moderate.

Ingrijiți-vă ochii purtând ochelari

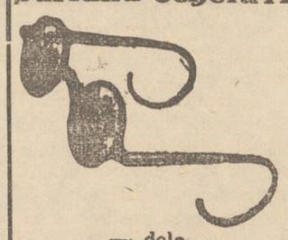

— dela —
Optica ARGUS
LAPUȘNEANU 43
vis-a-vis de Hotel Palace
CALITĂȚI SUPERIOARE
PREȚURI EFTINE

DOCTORUL
OVIDIU CORDESCU
consultă zilnic pentru boli de
Nas, gât și urechi
de la 4—7 p. m.
n str. Gh. Mârzescu 16

Dr. GANCEVICI
consultă
BOLI DE PIEPT
în str. Lăpușne nu No. 19
între orele 1—4 p. m.

x Convalescenții și persoane slabe și anemice fără poftă de mâncare, găsesc un bun reconstituant și întăritor luând *Vinul Tonic Werner* pe bază de Cola, Coca, Chiucina și Glicerofosfate. Preparatul Farmaciei Werner Iași. 9

x Doctorul Enric Pekelman, dentist, str. Carol 44, și-a reluat consultațiunile

Doctor Mendel Avram
Medic de Spital
Boli Chirurgicale, Boli de femei, Mamoș
str. I. C. Brătianu 120
(Etaj)
Vis-a-vis de Farmacia Racovița

ANUL XXX No. 8130

ABONAMENTE

Lei 600 . . . . pe un an
„ 300 . . . . „ 6 luni
„ 150 . . . . „ 3 „

ATELIERELE TIPOGRAFICE
IAȘI. — STR. LĂPUȘNEANU 37

2 (doi) lei exemplarul

OPINIA

Ziar popular cotidian

MERCURI 30 MAI 1934

Bon No. 4
PREMII GRATUITE
OPINIA

BIBLIOTECA UNIVERSITATII

Actualități politice

După criză

Vârtejul a trecut deocamdată. Guvernul a rămas să-și îndeplinească programul propus.

In timpul acestei crize, s'a observat atitudinea foarte energică a partidului național-țărănesc,—pentrum ținerea partidului liberal la putere.

Faptul, paradoxal în aparență, are un temei logic și serios.

Era în joc vechiul nostru regim constituțional și practica guvernării prin partide, pe baza indicațiilor corpului electoral.

Pentru apărarea acestui regim, au făcut un bloc onorabil cele două mari partide de guvernământ. Și după cât se anunță, au izbândit—cel puțin, pentru moment.

*

Că se proectase o nesocotire a partidelor (poate chiar o înlăturare a lor, din practica constituțională), o arată — între altele—următorul fapt elocvent:

Pentru o actuală criză de guvern, se dădeau ca motiv anumite nemulțumiri în legătură cu activitatea unui departament ministerial.

Insă acele nemulțumiri erau de dală cu totul recentă, — în timp ce oficiosul partidului averescan (moștenitorul prezumtiv) afirma răspicat, de săptămâni și chiar luni de zile, că guvernul liberal nu va mai deschide sesiunea extraordinară a parlamentului.

Prin urmare, lovitura contra guvernului liberal fusese proectată mai demult.

Insă ea a ratat, sau cel puțin a fost amânată.

*

In actuala criză, s'au pus față în față două concepții: regimul constituțional și regimul de dictatură.

Partidele noastre trebue să recunoască sincer că au o mare vină în iscarea acestei alternative.

Prin guvernările de partid, cu cenzură, stare de asediu, bun plac și fraude, s'a compromis constituționalismul democratic,—cum a arătat, lapidar, și d. Al. Vaida.

Prin greșelile lor, si prin metodele de dictatură camuflată, partidele au netezit drumul pentru o dictatură fățișă.

Au prin urmare obligațiunea să îndrepte serios lucrurile și să realizeze un constituționalism adevărat. Numai așa vor reuși să înlăture definitiv încercările de aventură în viața noastră publică.

X.

Incendiul formidabil dela Chicago

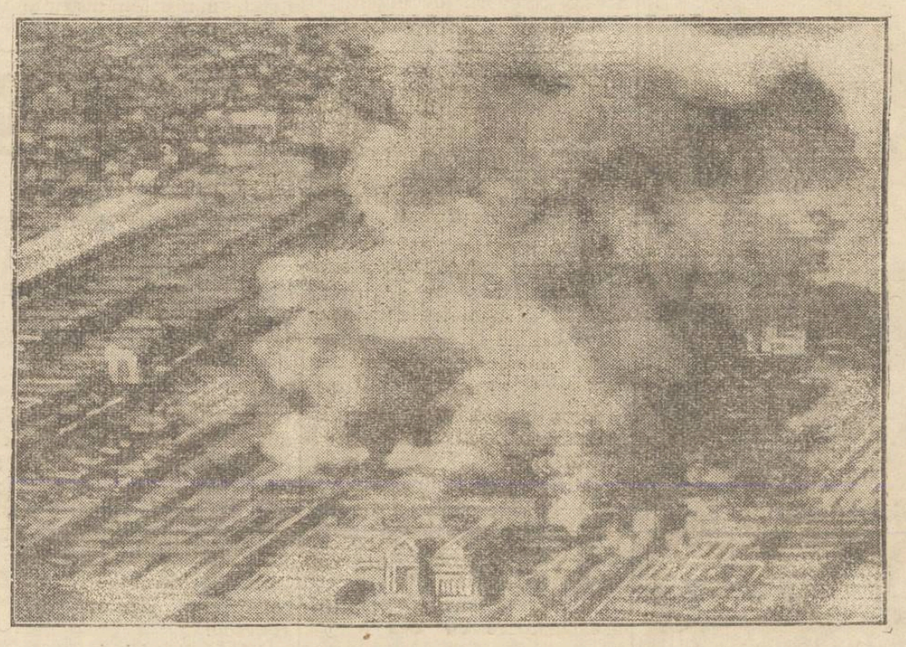

Am relatat cum s'a produs catastrofalul incendiu dela abatoarele din Chigaco, provocând victime omenești și pagube colosale.
Cișeul nostru reprezintă vederea marilor abatoare în timpul incendiului.

DIN TOATA LUMEA

Un milion tei din sărutări.—La o serbare filantropică ce a avut loc la Londra, s'a organizat o licitație de sărutări. Adică cele mai frumoase femei se lăsau sărutate în schimbul unui preț destul de însemnat. Licitația a obținut un succes cu totul neobișnuit, întrucât au luat parte peste o mie de bărbați, care s'au concurat între ei o noapte întreagă.

In total s'au „vândut" 148 sărutări, încasându-se astfel suma de 1500 lire, adică un milion lei. Cea mai scumpă sărutare, plătită cu o sută lire (70 mii lei) a fost aceia dată de un mare industriaș unei actrițe de varieteu.

Prin rezultatul material, această licitație de sărutări a fost cea mai rentabilă de până acum.

In haine de ocnași.—Acum câteva zile, pe străzile orașului american St. Orleans au fost văzuți alergând patru indivizi în haine de ocnași. Trecatorii și gardienii crezând că e vorba de niște pușcăriași evadați' s'au pus în urmărirea fugarilor.

Asfel s'a pornit o goană nebună pe străzi, prin case și ganguri. In cele din urmă, cei patru indivizi au fost prinși Duși la poliție, ei s'au legitimat îndată, constatându-se că sunt persoane onorabile. Oamenii în haine de ocnași au declarat că au vrut să facă o festă poliștiilor. Gluma aceasta i-a costat însă destul de scump, deoarece au fost obligați să plătească o amendă severă.

Gusturi americănești!

Prietenii rândunelelor.—La Linz (Austria) s'a format o ligă originală denumită „Prietenii rândunelilor" Această grupare numără până acum peste o sută membri, în special femei.

Aceștia au hotărât să îngrijească în chip deosebit de rândunelele din oraș. In acest scop s'au făcut în foarte multe locuri cuiburi confortabile pentru micile păsări. Iar în fiecare zi, la o oră anumită echipe de membri ai ligii vizitează toate cuiburile, aducând semințe și fărâmturi de pâine.

Interesant este că rândunelele s'au deprins cu acești prieteni ai lor, pe care îi așteaptă zilnic, primind hrana cu o vădită bucurie. Și desigur e lăudabil că se mai găsesc oameni cu asemenea inițiative frumoase.

Familia alfabetului.—Din Stetin (Germania) se citează următorul caz interesant:

Familia unui anume Hering numără 11 copii, ale căror nume încep în ordine alfabetului. Iată aceste nume: Adolf, Bernard, Ceres, Dolly, Erica, Fredirik, Georg, Herman, Julius, Kalola și Leo, In felul acesta familia respectivă posedă până acum nume de la A la L.

Credem însă că în aceste vremuri de criză părinții nu se vor ambiționa să complecteze întreg alfabetul!...

JIMMY WALKER

ACTOR DE C NEMA

Jimmy Walker, fostul primar al New-York-ului, era acum câțiva ani unul dintre cei mai populari oameni din America. Precum se știe însă, din cauza unor nereguli a fost nevoit să se retragă din fruntea primăriei marei metropole americane.

Cum Jimmy Walker a rămas fără avere în urma aventurilor sale extravagante, a trebuit acum să accepte angajamentul propus de o casă de filme. Fostul primar va deveni astfel actor de cinema, jucând într'un film senzațional, care în bună parte îi a zugrăvi propria viață. El va primi un onorar de 150 mii dolari, adecă 15 milioane lei.

Când s'a aflat acest lucru, altă firmă de cinema i-a oferit imediat 200 mii dolari. Dar era prea târziu, întrucât Jimmy Walker semnase contractul. Intreprinderea americană speră să facă afaceri strălucite cu filmul fostului primar din New-York.

Cetiți în pag. 4-a

Ultima oră

Abu Markub, pasărea cea mai curioasă

Zoologul german Bertil Berg, făcând cercetări pe malul Nilului, a descoperit o pasăre foarte ciudată. Pasărea are un cap mare așezat pe două picioare subțiri ca niște crengi.

Băștinașii o numesc Abu Markub și susțin că în total ar exista numai câteva exemplare din această specie cu totul rară.. Zoologul german, cu mare greutate a isbutit să prindă o asemenea pasăre și s'o aducă la Berlin. Câteva zile a fost un adevărat pelerinaj la grădina de animale din capitala Germaniei. Mii de persoane veneau să vadă pasărea curioasă.

Dar după puțin timp, Abu Markub, care nu putea suporta noua climă și alimentație, s'a îmbolnăvit și a încetat din viață. Faptul a provocat consternare, deoarece sînt puține speranțe că va mai putea fi importat un alt Abu Markub.

Plastica ieșană

Otto Briese

Iată un fiu al Iașilor și care face cinste orașului natal. Sombru, sever cu el însuși, muncește cu multă râvnă pe altarul picturii serioase, rămânând devotatul artei clasice.

A deschis a 22-a expoziție (nimeni n'a apucat acest record la noi). Și e vădit că în actuala expoziție a ajuns la maturitatea talentului.

Tablourile actuale sunt mai viguroase, mai clare, mai studiate atent și cu multă pricepere. Lucrările sunt de toate genurile: știe să stăpânească efectul și relieful (faptul se observă mai ales în tabloul cu o draperie ca fond și cu flori în față). Excelează la perfecție în flori, fructe și naturi moarte, prin meșteșugul nuanțării și a perspectivei aeriene.

Capete de expresie de un desemn și colorit artistic superior, peisagiile arată precis umiditatea pădurii și variația tonurilor de umbră și lumină la casele care se zăresc printre arbori.

Câte-va nuduri de femei, simplu tratate, dar de un efect și un modelaj perfect.

Regretăm că spațiul nu ne îngăduie să facem o descriere mai pe larg, dar nu putem să sfârșim, fără a aminti că acest artist-pictor, modest și sârguitor ar ține loc de cinste printre maeștri dela Academia de Belle-Arte.

Praxitel

Scrisori din Paris

Necazurile celebrelor Doly Sister. — Cumnatul exîmparatului Wilhelm, ajuns măturător de circ.— De vorbă cu falmosul Zubkof

Artiștii celebri, ca și simplii muritori, sunt și ei supuși acelorași capricii ale zeului „Noroc". Răsfățați astăzi, mâine devin doară o amintire din când în când evocată. Acesta e și cazul celebrelor Doly Sister, ale căror fotografii au încântat de atâtea ori ochii noștri.

Rosy și Jeny Dolly, deși n'au nici un fel de legătură de rudenie, au fost totuși legate de o strânsă și sinceră prietenie, prin faptul că un timp îndelungat și glorios pentru ele, au trecut în ochii publicului drept surori gemene. Astăzi ambele sunt căsătorite, și de mulți ani n'au mai văzut focul rampei.

Dar gloria nu-i eternă, și una din ele, Rosy, a avut multe necazuri. Anul trecut artista a fost victima unui teribil accident de automobil care îi pusese viața'n primejdie și care i-a lăsat o enormă cicatrice pe față. Deși trecea drept foarte bogată, și mai ales celebră prin colecția de pietre prețioase ce o posedă, Rosy, a fost silită să-și vândă aproape toate bijuteriile. Printre ele era și un inel ce i-l oferise în 1932 un generos prieten la Cannes și pe care l-a vândut pentru 1.500,000 de franci. Dar „o bună prietenă" atrase atenția fiscului că inelul care fusese cumparat pentru suma de 4,000,000 franci, fusese sustras taxei de lux. Acum biata glorie apusă, e urmărită pentru suma fabuloasă de 14 milioane franci ce o reprezintă frauda și penalitățile ce trebuie să le achite.

Frumoasa și serbătorita artistă de ieri, cere astăzi ajutor celor ce în trecut ar fi fost fericiți să-i poată aduce vre'un serviciu. Dar în locul omagiilor, nu primește decât refuzul rece al celor ce au grabă de a se scutura de o ființă ce astăzi le pare noportună.

*

Se știe că sora împaratului Wilhelm prințesa Victoria, s'a căsătorit la 63 de ani cu un soldat marinar, al cărui nume o clipă deslănțuise cronica scandaloasă. E vorba de *Zubkof* care, introdus ca lacheu în palatul prințesei, deveni după puțin timp, soțul nobilei lui stăpâne. Aceasta, după ce cheltui întreaga ei avere pentru a satisface capriciile costisitoare ale lacheului, muri hulită de împarat, într'o cameră banală de spital.

Cât despre Zubkof, expulsat cam de pretutindeni, crezu o clipă să găsească azil în Franța. Veni la Paris cu o trupă ambulantă de circ, unde îndeplinea meseria de măturător.

In exercițiul acestei funcțiuni, îl găsii într'o zi când avui curiozitatea de a-l vedea. Zubkof e departe de a fi acel A onis ce știu să miște inima sensibilă a sexagenărei prințese.

Are o privire de fiară sălbatică, figura brăzdată de cute adânci, corpul încovoiat și greoi și din toată persoana lui se degajă o atmosferă de viciu și vulgaritate. Nu vorbește franțuzește și n'a acceptat să răspundă la chestiunile ce aveam intenția să i le pun, decât în schimbul unei piese de cinci franci, care putea să-i permită să-și ia aperetivul.

Ceia ce am putut reține din conversația lui era doar: „soția mea prințesa Victoria"; „cumnatul meu împaratul Wilhelm".

Mi-a povestit că „bătrâna" (adică augusta lui soție), îi dădea carnete de cekuri, și că în momentul expulsării din Germania, avea asupra lui o avere importantă. Dar femeile, băutura, orgiile, l-au redus la situația lui de astăzi. Ar dori mult să facă cinematograf, și speră că se va găsi cineva în Franța care să-l lanseze.

Bietul Zubkof! In timpul ce se legăna în aceste speranțe, a prefectură se pregătea decretul lui de expulzare. Și iată-l încă odată luînd drumul pribegiei...

Paris, Mai 1934.

ALEB

Crima celor trei elevi din București

tratat din punct de vedere psihopedagogic

Un articol a dlui prof. S. S. Bârsănescu

D. prof. Ștefan Bârsănescu, conferențiar la Universitatea din Iași, a publicat în ultimul număr al revistei „Gândul Vremii" un documentat articol intitulat: „Reflexiuni de Psihopedagogie Criminală".

In articolul d-sale, provocat de ultimile cazuri petrecute la noi în ce privește moravurile tineretului școlar de astăzi, d. prof. Bârsănescu tratează din punct de vedere psihopedagogic această importantă problemă de actualitate.

După ce explică și tratează pe larg crima celor trei elevi din București și faptele ultime de care s'au făcut vinovați și alți școlari—fapte ce sunt în contrazicere totală cu educația morală,—d. prof. Bârsănescu își exprimă neîncredere în eficacitatea circulărilor, ordinelor sau pastoralelor grăbit trimise sub impresia groazei. Crede în schimb profund în puterea de influență a unei acțiuni educative, care să fie condusă competent și sincer și să fie de lungă durată.

V.

IDEI ȘI FAPTE

Se fură mereu

și nu se iau măsuri!

Slujbașii unei percepții din Chișinău au reclamat administrației financiare pe șeful lor direct, pe care'l acuză că ar fi comis nereguli grave. Slujbașii respectivi arată că se află în posesiunea unor documente compromițătoare și amenință că în caz dacă nu se vor lua măsuri severe pe cale ierarhică, se vor adresa deadreptul parchetului.

S'a produs oare, pe neașteptate, un reveriment sănătos în conștiința unor funcționari dela fisc și faptul poate fi privit ca un semn îmbucurător?

Da, de unde.

Fiindcă, în chiar ziua când slujbașii dela percepția respectivă își denunțau șeful, un biet contribuabil chișinăuan a reclamat parchetului că la aceiași percepție se petrec lucruri suspecte și că funcționarii în chestie (tocmai ei) l-au adus la sapă de lemn!

Se pare deci că și șeful și subalternii s'au complăcut într'un abuz permanent, operînd ca în codru. Ca și la atâtea alte percepții, dealtfel; ca oriunde se mânuiește banul public; ca oriunde nu se practică un control serios; ca oriunde dăinuiește un sistem balcanic și pervers de așezarea și perceperea dărilor.

Păcat că cei mari nu se decid odată să pue capăt scandalului dela fisc. Păcat că deși dumnealor își dau bine seama că abuzul și frauda au ajuns la limita posibilului, nu se ia odată hotărârea eroică de a se purcede la o dreaptă așezare a birurilor la o percepere cinstită a impozitelor.

Să mai repetăm că tocmai de aici se trag cele mai multe din nenorocirile care primejduiesc existența acestui stat și amărăsc grozav viața milioanelor de contribuabili? Dar cine nu cunoaște acest adevăr usturător; cine nu știe oare că, dacă poporul acesta se rupe plătind la biruri și bugetele statului se încheie totuși cu deficite enorme, lucrul se întâmplă numai fiindcă se fură și se jefuește?

Știm, vedem, simțim și...lăsăm ca lucrurile să-și urmeze mersul lor nefiresc!

I. L. BASARABEANU

Într'un butoi

în voiaj pe mare

Olandezul Joen Lessin a întreprins un voiaj în condițiuni într'adevăr originale. El și-a făcut un fel de corabie dintr'un butoi, la care a legat două pânze. Apoi s'a pus în butoi și a pornit pe mare de la Rotterdam până la Scheveningen.

La plecare a asistat un public imens. Indrăznețul olandez era să se răstoarne de câteva ori. Dar făcând eforturi grele în mânuirea poloboculuicorabie, a reușit în cele din urmă să ajungă la destinație.

El a fost obiectul unei mari manifestații din partea publicului. Călătoria aceasta interesantă a fost filmată și reprezintată într'un jurnal de cinema. In plus olandezul a câștigat 500 fiorini dela un bogătaș englez, cu care pusese rămășag că va efectua acest voiaj cu dat.

FRIEDRICH SMETANA

— 1824—1884 —

— 50 de ani de la moartea lui —

de *Basile Lupu*

Zilele acestea s'au împlinit 50 de ani de la moartea celui mai mare și mai popular compositor musical ceh, Friedrich Smetana.

Numele lui nu poate fi străin nimărui, de oarece Smetana a fost un fecund compositor de opere și simfonii, quartete de coarde, coruri bărbătești etc. care, cu toată trecerea unei vremi atât de îndelungate de la înălțarea lui în lumea celor drepți, ele sunt mereu studiate, apreciate și cântate.

El s'a născut la 2 Martie 1824 în orașul Leitomischl (Bohemia) și era al șaptelea copil al lui Frantz Smetana. Vestea nașterei lui a fost primită de tatăl său cu chiote de bucurie și dansuri de veselie, întrucât Friedrich era primul băiat după cele șase fetițe care împodobeau căminul.

Incă de la vrâsta de șase ani s'a putut constata marele talent muzical al lui Smetana, când la 4 Octombrie 1830 cu ocazia zilei onomastice a împaratului Frantz, a dat primul concert de piano. A fost atunci un adevărat delir și auditorii din ultimele bănci au trebuit să se ridice în vârful picioarelor ca să poată zări și ei pe micuțul Friedrich care prin melodiile ce executa, a fascinat întreaga asistență.

Studiile muzicale le-a urmat la Praga, pe care le-a absolvit cu cel mai mare succes. La vrâsta de 24 de ani se născu în el dorința de a deschide o școală pentru studiul muzicei, dar nu și-a putut'o îndeplini din cauză că i lipseau fondurile necesare. Și atunci, plin de avântul care i-l dădea tinerețea și încrezător în puterile sale de muncă, se adresă marelui Frantz List care având prilejul să-i constate geniul musical, îi pune la dispoziție mijloacele necesare. La 27 Octombrie 1848 el se căsători cu Katharina Kollar, dar o boală nemiloasă care nu iartă, îi răpi soția pe care o adora. Și atunci, în urma recomandației profesorului său, Smetana deveni pianistul Curței bătrânului împarat Ferdinand, apoi în anul 1856 fu numit directorul societății filarmonice din Göteburg (Suedia), iar în anul 1866 primul capelmaistru al teatrului național din Praga.

Viața lui Smetana a fost brâzdată de suferinți, la care se mai adaugă lipsa de bani și marea lui mâhnire din cauza pierderei complecte a auzului. Mai târziu, în anul 1875, Smetana se găsi din această pricină, într'o situație cu totul precară și atunci, nevoind să ceară ajutor bănesc vre-unui concetățean al său din Praga, pentru ca prestigiul operelor sale naționale să nu sufere, el se văzu nevoit, a se adresa prietenei sale suilletești Fröjda Benecke fosta sa elevă din Göteburg, rugând'o să dea un concert

(Continuare în pagina 2-a)

Gândiți-vă

ce ați zice dacă ați afla

că numărul pe care l'ați jucat la clasa I-a, a câștigat milionul la clasa II-a și un altul l'a încasat?

Premiul mobil de lei 1.000.000, care n'a ieșit până la încheierea tragerii clasei I-a, a rămas în urnă pentru tragerea clasei II-. Astfel, la tragerea clasei II-a, vor fi în urnă două premii de câte UN MILION lei în afară de câștigurile clasei II-a.

LOTERIA DE STAT

Norocul

și-a regăsit vadul la

PROVIDENȚA

Locașul Norocului

Iași, str. Ștefan cel Mare 36

Trebuie știut de toată lumea

Că mătreața, și mirosul neplăcut al părului influențează în Societatea Dv. foarte respingător.

Este de datoria fiecărui de a evita aceasta, întrebuințând regulat,

LOȚIUNEA din MESTEACĂN Dr. Dralle's Birkenhaarwasser

De vânzare la Droguerii, Farmacii, Parfumerii și Coafori.

COAFORUL KLEINER

S'A MUTAT IN STR. SĂULESCU No. 1

(colț cu Piața Unirei) — acordând reduceri de prețuri

Voiajuri individuale și în grupuri

Plecarea zilnică dela 26 Mai, la

Constanța--Mamaia și Movila--Carmen Sylva

PREȚUL DE PARTICIPARE LEI 200, PE ZI.

Întreținere:

La Constanța la Palace-Hotel cu Strand la Mamaia
La Carmen-Sylva Hotel Movilă, Popovici, Panait
Băi de mare, băi reci și calde de nomol.
Cazinou, Chemin de Fer, Baccarat, Rulette, Dancing

Informațiuni, prețuri și inscrieri la Biroul „Europa" la ziarul „Opinia". 1

Lingerie frumoasă

cu prețurile cele mai convenabile și strict fixe, numai la fabrica de lingerie

I. GOREȘTI

Chișinău

Str. Alex. cel Bun 102

EU
întrebuințez numai apa de colonie extase

Eau de Cologne extase

un produs desăvârșit
un parfum modern!

PRODUS DE PARFUMERIE NORTIER

Cinema SIDOLI

ASTĂZI

Delicioasa comedie muzicală

Slăbiciunea mea

cu gingașa și adorabila subretă

LILIAN HARWEY

Al doilea film

Judecătorul mascat

cu GEORGE OBRIEN

Un film de aventuri unic în genul său.

Complectare:

Jurnal sonor Paramount

PUBLICAȚIE

Comitetul școlar al liceului Național din Iași publică licitație publică pentru lucrări de lemnărie (dușumele, pupitre, etc.) zidărie din nou, tencueli, șlefuell, văruell, văpsitorie și zugrăveli, sobe de teracotă din nou și remontări, ferărie și tinichigerie pentru ziua de 16 Iunie a. c. ora 10 a. m. în cancelaria liceului.

In aceiași zi, la aceeași oră și în acelaș loc se va trata prin bună învoială închirie ea bufetului din curtea liceului precum și furnizarea a 30 vagoane lemne de foc esență fag și carpen.

Caetele de sarcini și devizele se pot vedea zilnic în cancelaria liceulu.

RĂCEALĂ,
DURERI DE DINȚI,
Dureri REUMATICE
alină

JAWOL

Cinematograful Phoenix

prezintă astăzi cu 15, 10 8 lei 2 mari succese

Un program fenomenal

TUNELUL

Grandios film de mare montare după Bernhard Kellerman cu Paul Hartman și Elga Brink

Apoi minunea secolului

KING-KONG

de Edgar Wallace

Complectare: Silly Symphonie

Intrunirea ofițerilor invalizi

Alegerea comitetului de acțiune

Duminecă dimineață la ora 10, a avut loc la sediul soc. mutilaților din război, întrunirea ofițerilor invalizi, proveniți din activitate, cu delegați din toate provinciile.

Scopul întrunirei a fost constituirea unui comitet, care să intervie la autoritățile competinte pentru ameliorarea situației morale și materiale a acestei categorii de ofițeri.

Au vorbit: d-nii maior Miclescu, maior Sulescu-București, col. Copulescu-Tg. Mureș și cpt. Eliad (Bălți).

S'a constituit un comitet de acțiune compus din d-nii maior Eug. Costandache, maior I. Sulescu, maior Em. Miclescu, maior M. Tironovici, cpt. Budac, și col. Coculescu. Se va prezenta un memoriu documentat președintelui consiliului de miniștri, ministrului sănătății și de război.

Dinții albi: Chlorodont

Tuburi a câte Lei 16.— și Lei 26.—

Căsătorie în închisoare

Cazul unuia dintre ofițerii complotiști

Din București se anunță că d-na Aneta Unau, logodnica fostului locotenent Baciu, unul dintre cei opt ofițeri condamnați pentru complot, a cerut direcției generale a închisorilor autorizația de a se căsători cu logodnicul ei.

D-na Unau a obținut încuviințarea necesară.

Ea s'a prezintat ieri la penitenciarul Doftana, unde a avut o întrevedere cu fostul ofițer Baciu, stabilind felul cum va decurge căsătoria.

In prezent d-na Unau pregătește toate formalitățile necesare, iar peste câteva zile căsătoria va avea loc în închisoare.

Evocând vremurile de acum 30 ani...

Cum a petrecut promoția 1904 a liceului Internat

După vizitarea liceului Internat, promoția 1904 a luat masa la liceu, ca altă dată, trecând cu oarecare emoție pe lângă cabina ce servea de carceră, pe vremea lui Gh. Lascar.

O amintire nostimă

Masa trece în mare animație și în nenumărate amintiri. Una picantă:

Intr'o seară, Mironescu și Gică Măcărescu în dormitor, au fost cuprinși de pofta să facă teatru. Găsiră niște păr și un clei afurisit.

Mironescu își lipise o barbă asemănătoare cu cea a lui Lascar, iar Măcărescu își lipise un cioc, asemănător cu cel al pedagogului *Eallet*. Părul se lipise grozav de piele și „băeții" erau îngrijorați cum au să se debaraseze de bărbi. Ușa se deschide și intră Lascar. Cu o mână directorul apucă barba lui Mironescu și cu alta ciocul lui Măcărescu. Și dă Doamne bine; așa durere încă nu simțiră băeții. In plus câteva zile de carceră și totul era apoi uitat fără urmări.

•

Știe tot Brașovul, că doctorul *Neculai Alexandrescu*, directorul laboratorului din acel oraș, nu râde nici-odată. O recunoaște. Dar în aceste două zile la Iași, între colegii de bancă, făcea haz de toate și râdea cu poftă.

Toasturi

D. *Jean Nicolaide*, avocat la Chișinău, un simpatic fiu al Iașului, evocă amintiri duioase. Au fost și tuasturi impresionante.

D. profesor Mironescu închină pentru d. director *Th. Bădărău*, sărjerul neasemuit al liceului internat; d. profesor Iancu Botez pentru propășirea țării; cu emoție d. Pâncescu a închinat pentru profesorul *Ibrăileanu*, dorind marelui profesor o deplină însănătoșire; d. profesor Scriban a evocat unele aminti i din viața dăscălească, pomenind și de unele întâlniri simpatice cu profesorul *Braun* din Galați, care, după cât i se pare, erau evreu; d. Constantin Tăutu tuastase inimos pentru foștii profesori *V. I. Radu, Ghiga și Gheoghiu*, care au fost împiedicați de a lua parte la această întâlnire; Părintele Hodoroabă pentru exponenții admirabili ce s'au arătat a fi absolvenții din 1904; d. profesor Crudu pentru arta frumoasă și folositoare în toate direcțiunile. D. Teodor Bădărău închină pentru Iași.

Toate aceste au fost împestrițate cu anecdote și întâmplări de odinioară.

La Copou

Seara, în cadrul feeric al bufetului din grădina Copou, foști colegi și profesori s'au adunat din nou la o masă colegială. De astă dată unii au venit însoțiți de soții. N'au fost nici discursuri și nici tuasturi, ci numai amintiri. Recordul în povestiri, adevărate perle literare, a fost bine înțeles deținut de d. profesor dr. Mironescu.

N'a fost nici jazz și nici tangouri, dar ca altă dată, cântau cu dor și foc doi țigănuși, unul cu vioara, altul din cobză.

In acest farmec a trecut ziua întâia.

Ziua doua

Ziua a doua, Luni, promoția a vizitat Iașul, după care s'a adunat la masa de despărțire în sala restaurantului „Pavilion".

Și iarăș s'au spus amintiri inedite.

Din adâncul sufletului d. Păucescu-Vaslui, închină pentru d. profesor dr. Mironescu, pe care îl proclamă șeful cultural și sufletesc al promoției 1904.

Toți îmbrățișează pe distinsul profesor, vădit emoționat.

In răspunsul său d. dr. Mironescu — provoacă emoția generală, evocând pe colegii dispăruți.

D. Neculaide închină pentru d-nii C. Tăutu și Motaș, organizatorii întâlnirii.

Sună ora despărțirii. Imbrățișări nesfârșite și lacrimi multe, multe...

DAN

x **DALIN** vindecă dureri de cap, dinți, junghiuri, gripa și orice durere provenită din răceală. *Dalin nu vatămă inima și stomacul.* Nici o durere nu rezistă antinevralgicului *Dalin*. Cereți Dalin la toate farmaciile

INFORMAȚIUNI

x La Chișinău s'au depus trei liste pentru alegerile comunale: lista guvernamentală, țărăni tă și averescano-georgistă-evreasc ă.

x *Intruniri Sioniste-Revisioniste.*—Sâmbătă 26 Mai a avut loc în Sinagoga Tg. Copou, un meeting de petiționare. Au vorbit D-nii M. Clapauh, I. Schor și Tony Goldenberg.

Duminică 27 Mai în Sinagoga Mare din Podul Roșu, în fața unui public foarte numeros s'a ținut o întrunire la care au vorbit d-nii Alter Lupu, Kandel Aron și Tony Goldenberg.

x Tânăra Ana Andrei din str. Aurora, în etate de 16 ani, a fost dată în judecată pentru excrocherie. Ea este acuzată că a înșelat pe cizmarul A. Ursache din str. Nicolina, dela care a luat fără să plătească o pereche de pantofi.

x Parchetul a trimis în judecată pe ciobanul N. Ungureanu din Scobinți, surprins pe când avea relații sexuale cu... o vacă!

x Sâmbătă după amiază a avut loc inaugurarea sectorului național-țărănesc Tg. Cucului.

Au vorbit d-nii prof. N. Costăchescu, Alfons Herovanu, I. Rang și Chr. Drăghici, șeful sectorului.

x *Louis Hönig, mare comerciant, fratele colegului nostru M. Miereanu, redactor la ziarul „Universul", a încetat ieri din viață după o lungă suferință.*

Defunctul a fost o figură cunoscută și apreciată în cercurile din localitate. Inmormântare are loc azi după amează la ora 2, cortegiul pornind din str. Brătianu 98.

Colegului nostru M. Miereanu îi transmitem un sufletesc cuvânt de mângâiere.

x D. B. Rozner vechi membru în org. partidului Poporului din localitate, retras recent ein organizație datorită unor împrejurări de ordin profesional, s'a reintors Sâmbătă în organizație.

x La sărbătorirea de la Teatrul Național d. Antonin Ciolan a primit din partea Academiei de Belle-Arte ca dar, un frumos tablou.

Lucrarea se datorește tânărului și talentatului pictor Al. Popovici.

x Azi Marți 29 Mai, a. c. la ora 8 jum. seara, are loc ședința științifică a soc. de Medici și Naturaliști, în localul Societății (Muzeul din str. I. C. Brăteanu 127).

O adunare a editorilor

de ziare din provincie

Duminică, 6 Maiu a. c. a avut loc în Capitală o adunare a editorilor de ziare din provincie. Erau reprezentate 25 ziare din aproape toate colțurile din țară. Scopul conferinței era stabilirea măsurilor pentru obținerea unei reduceri a cheltuelilor de administrație și a materialului brut întrebuințat de aceste întreprinderi.

In primul rând adunarea s'a ocupat cu prețul exorbitant de scump al hârtiei și a hotărât, ca o delegație să se prezinte la Oficiul de vânzare de Hârtie.

Delegația sub conducerea directorului ziarului «Patria» din Cluj, Dr. Aurel Buteanu, fost deputat, s'a prezentat la Oficiul de Vânzare. Delegația a explicat situația ziarelor de provincie și a cerut o reducere a prețului de hârtie.

D. Zamfirescu, directorul general, a răspuns delegației, că dela 10 Maiu a. c. a fost redus prețul hârtiei plane. Ceeace privește cererea editorilor de ziare pentru reducerea hârtiei rotative, o va prezenta consiliului de administrație.

Membri delegației au atras atenția directorului general asupra diferenței enorme ce există între hârtie în țară și în străinătate, arătând că menținerea prețului actual al hârtiei periclitează existența editurilor de ziare.

Adunarea editorilor de ziare a mai hotărât, că ziarele din provincie să înființeze o organizație profesională pentru apărarea intereselor lor economice.

Deocamdată s'a instituit un comitet cu sediul în Capitală, care va elabora un program de măsuri ce se vor lua în viitorul apropiat.

x Un fizic plăcut, un ten curat, tânăr catifelat, iată ce se cere unei femei frumoase. Doriți să le aveți pe toate? N'aveți decât să întrebuințați cei trei giganți ai frumuseții feminine: *Crema, loțiunea și săpunul de Lăcrămioare.* Veți obține astfel rezultatele cele mai bune. Depozit: Farmacia Dr. Beceanu Piața Halei Iași.

Abonați-vă la „Opinia"

FRIEDRICH SMETANA

— 1824—1884 —

(Continuarea din pagina l-a)

din ale cărui încasări să poată pleca în străinătate să consulte un specialist pentru infirmitatea care îl descuraja cumplit și îl împiedica să lucreze așa cum dorea. Frăjda pentru admirația și stima ce i-o păstra și pentru a-i veni în ajutor cu un moment mai înainte, îi trimise 1200 fiorini din caseta ei particulară. Totul a fost însă zadarnic,—auzul nu i-a mai revenit.

•

Lucrările muzicale ale lui Smetana sunt numeroase și dau dovada unei munci intensive din partea lui. In afară de operile sale care rămân un model de înaltă inspirație, celel'alte compoziții ale lui, dintre care simfoniile pline de avânt poetic, îl consacră între cei mai delicați compositori

Operile lui „*Mireasa vândută*" (die verkaufte Braut) care a fost reprezentată pentru prima oară în Praga la 30 Mai 1866, iar în 1871 cu mare succes în Petersburg, a serbat în 1882 la Praga a suta reprezentație, operă care a devenit nemuritoare. De asemenea „*Die Branderburger in Böhmen*",—„*Dalibor*",—*Libussa*",—„*Das Geheimniss*",—„*Der Kuss*",—„*Die Teufelwand*". Din acestea, ultimele trei opere pomenite aci, au fost compuse după pierderea auzului.

O descriere mai pe larg a minunatelor sale inspirațiuni muzicale, nu se poate face în cadrul unui spațiu limitat, de oarece operile lui, de o tehnică superioară, comportă un studiu mai amănunțit. De aceia ne mulțumim a le enumera, pentru ca să se știe cât de mult a produs acest compositor.

Majoritatea lucrărilor sale, Smetana le-a scris în Göteburg (Suedia) între anii 1857—1866 unde trăia și era profesor. In operile lui, Smetana care se decise mai târziu a deveni un compositor pur național, se simte totuși un curent cosmopolit,—și aceasta datorită culturei sale vaste pe care o avea. Naționalismul în arta sa se explică și prin faptul că Smetana stătea sub influența directă a marelui Frantz List.

Smetana s'a inspirat de asemenea și din literatura Shakespiriană după a cărei texte. (Richard III, Macbeth etc.) se orienta în compozițiile sale;—toate operile create de el în această epocă înregistrează o supurioritate din toate punctele de vedere. El avu darul să entusiasmeze în cel mai înalt grad poporul său și a înțeles în acelaș timp ca nimeni până la dânsul, muzica lui Bach și Beethowen, Liszt și Berlioz, Bach și Chopin.

Lumea muzicală a contribuit la gloria lui eternă și în anul 1892 el a fost așezat în rândul muzicianilor celor mai originali, fiind pus alături de Mozart.

Pentru a aprecia cum se cuvine genialitatea lui Smetana, nu este deajuns a cunoaște numai opera sa „Mireasa vândută" care se reprezintă acum pe toate scenele mondiale și se aude la toate emisiunile de Radio, ci trebuie să aruncăm o privire și asupra tuturor celor l'alte opere citate mai sus, întrucât nestudiindu-le facem autorului o mare nedreptate, de oarece toate lucrările sale au o valoare peste care nu se poate trece și cărora un viitor apropiat le va da locul de onoare ce li se cuvine.

Friedrich Smetana are și el aceeaș soartă care o au toți compositorii de mare anvergură, că operile lor bune sunt mai bine primite de marele public, de cât acele care pentru a fi înțelese, necesită o cultură superioară muzicală din partea auditorilor.

Cu împlinirea a 50 de ani de la moartea acestui mare compozitor, una din gloriile muzicale cehe, ne facem și noi o pioasă datorie față de acest mare făuritor al frumosului și inspirat al zeilor, slăvindu-i memoria.

Basi e Lupu

Publicațiuni pentru Monitorul Oficial se primesc la administrația ziarului „Opinia".

ZIARIȘTII IEȘENI

omagiază pe maestrul A. Ciolan

Cu prilejul entuziastei serbătoriri de la Teatrul Național, Sindicatul ziariștilor din Iași a trimis maestrului Antonin Ciolan, următoarea scrisoare :

Stimate D-le Profesor,

Ziariștii profesioniști din Iași —constituiți în sindicat—, sunt unanimi în a considera această sărbătorire ca o justă răspla ă ce vi se cuvine în urma muncei neobosite depusă pe ogorul muzical.

Breslașii scrisului cotidian știu bine și din proprie experiență, ce chinuitoare și extenuantă este activitatea de zi la zi, când ea nu se rezumă în a repeta azi ceeace ați făcut și ieri.

Dvs. Domnule Ciolan ați străduit în organizarea instrumentiștilor din Iași și desigur că a fost nevoie de straja Dvs. continuă pentru ca să obțineți succesele care le-a-ți cucerit cu concertele s mfonice.

De aceia ziariștii ieșeni sunt alături astăzi de toți cei care vă omagiază și s'ar bucura să înregistreze și de azi înainte știri privind succesele Dvs. viitoare.

Primiți stima noastră deosebită.

p. Președinte :
A. M. Frimu
Secretar general :
Flavius

Revendicările profesionale ale meseriașilor

Îndepărtarea politicei de la Camerile profesionale
Concluzia congresului dela Iași

După terminarea desbaterilor congresului Uniunei micilor industriași și meseriași patroni, d. senator Samoil președintele uniunei a prezentat următoarea

MOȚIUNE

Meseriașii și micii industriași din Moldova, Basarabia și Bucovina membrii Uniunei generale a micilor industriași, întruniți în sala „Phönix" în urma desbaterilor congresului hotărâm :

A se interveni de urgență la forurile competente pentru satisfacerea doleanțelor și revendicărilor de mai jos.

1) Cerem ca în comisiile interimare ale Camerelor profesionale și Caselor și oficiilor de asigurări să fie numiți numai membrii organizațiilor profesionale pe categorii, în afară de partide politice.

2) Să fie scoasă politica din Camerile profesionale și Asig. Sociale, cari trebuie să fie încurajate de toate partidele politice, cu control efectiv al statului și conduse autonom de acei cari contribue la susținerea lor.

3) Unificarea meseriilor, într'o lege de apărare profesională sub conducerea unei instituții speciale care să fie Camera de meserii.

4) Scoaterea lucrărilor publice din oficiu și oprirea completă a importului obiectelor ce se pot fabrica în țară.

5) Creiarea unui credit popular care să acorde meseriașilor cr dite pe termen lung pentru încurajarea meseriilor.

6) Asigurarea plății lucrului efectuat.

7) Respectarea Autonomiei asigurărilor Sociale.

8) Desființarea cifrei de afaceri.

9) Meseriașii să poată intra în conversiune.

10) O lege pentru stârpirea clandestinismului.

Moțiunea a fost trimisă ministrului muncii.

INFORMAȚIUNI

x Ziarul „Naționalul" scrie :

Suntem informați că unii deputați din opoziție și majoritate vor interpela guvernul în sesiunea extraordinară a parlamentului, — asupra amestecului direct pe care l-a avut în politica internă românească ministrul unei țări străine la București.

In urma celor ce se vor desbate în ședință publică —ni se afirmă de unele cercuri politice—ministrul vizat va fi rechemat.

x A fost înaintat la Consiliul de război cizmarul Ilie Vasiliu d n str. Conta. El a făcut parte pe vremuri din banda Bilici și a fost arestat Sâmbătă, pentru că a bătut pe perceptorul plății Păcurari, anume N. Avram.

x D. Adolf Löbell, cunoscutul industriaș, a fost instalat ieri dimineață ca membru în comisia interimară a Camerii de comerț.

x Intr'un cerc intim familiar a avut loc Duminică 27 Mai la Pașcani, logodna drăgălașei D-re Bely Stern cu Dl. Saul Schwartz.

x DELA NAȚ.-ȚĂRANIȘTI. Aseară a avut loc ședința delegației permanente a organizației național-țărăniste.

D. prof. Costăchescu a dat indicațiuni de organizare, în demnând pe toți să continue munca pent u desăvârșirea tuturor sectoarelor pentru a fi gata în preajma congresului dela 29 Iunie.

Relativ la situația politică, d. Costăchescu a declarat că atitudinea partidului național-țărănesc este acea fixată prin declarațiile tuturor conducătorilor, făcute în cursul săptămânei tr cute și asupra cărora nu-i nimic de adăugat.

x D. controlor Const. Lazăr a reclamat parchetului pentru calomnie pe d. Const. Pomârleanu din str. Traian.

x D. av. Raboveanu delegatul georgiștilor în delegația permanentă a mu icipiului, a depus un memoriu prin care protestează în contra scumpirei pâinei cu un leu la kgr.

x Sâmbătă 2 Iunie ora 5 jum. p. m. va avea loc în Aula Universității interesanta Conferință a d-lui prof. universitar Șt. Berechet despre *„Mihail Eminescu naționalist".*

Această conferință face parte din ciclul de conferințe organizat de Cercul Studențesc Ieșan „Mihail Eminescu".

Actul disperat al unui soldat

El se aruncă din trenul București-Iași

Conducătorul trenului 601 București-Iași sosit aseară în localitate, a depus la șeful s'ației un geamantan cu diverse obiecte, găsit într'un vagon de clasa 3-a.

Conducătorul trenului a declarat că geamantanu aparține unui soldat, care s'a aruncat din tren, în apropierea stației Frunzeasca (Tecuci).

S'a putut stabili că soldatul se numește Alex. Bobu și își făcea stagiul la o unitate locală. Militarul s'a ales cu răni serioase.

S'a ordonat o anchetă pentru a se stabili cauza gestului disperat. REP.

Și-a omorât nepotul

și a înebunit de durere

Cetatea Albă 29.— In com. Zagan din jud. nostru, guardul comunal D. Munteanu a aruncat un c omag ntr'un grup de copii, care cu jocul lor tulburau liniștea.

Bățul a nimerit pe băiatul Nestor Munteanu, nepotul guardului, care a rămas mort pe loc.

Văzând că și-a ucis nepotul, Dumltru Munteanu a înebunit subit. Cor.

Orarul de vară

la prăvălii

Camera de Muncă Circ. Iași aduce la cunoștința tuturor comercianților că, potrivit deciziei ministeriale No. 17414 d n 16 Mai 1934, cu începere dela 15 Mai și până la 15 Septembrie este următorul orar :

1) Stabilimentele comerciale vor fi închise între orele 13—16 ; seara se vor închide la ora 20, iar în ajunul Duminicilor și sărbătorilor legale la ora 21.

2). Băcăniile, măcelăriile și meze ăriile, vor fi închise între orele 13 jum. până la 16 jum., iar seara se vor închide la ora 21.

3). Frizer ile vor fi închise între orele 13—16, iar seara se vor închide la ora 21, în afară de ajunul Duminicilor și sărbătorilo legale când se vor închide la 23.

Cei care nu vor respecta orarul, vor suferi sancțiunile prevăzute de lege.

Adunarea generală

a băncii populare c. f. r.

Duminică a avut loc adunarea generală a Băncii populare c. f. r.

A participat un mare număr de deponenți, precum și d. Ritter, inspectorul uniunei de control al băncilor cooperative.

Vechiul comitet a depus bilanțul instituției din care rezultă că banca a adus beneficii de 300 mii lei în cursul anului 1933.

După îndeplinirea formalităților, adunarea în unanimitate a propus realegerea vechiului comitet în frunte cu d. Mușat.

D. Mușat a mulțumit deponenților pentru încrederea acordată, declarând că va lucra cu aceiași dezinteresare ca și în trecut.

A luat apoi cuvântul d. inspector Riter, care a felicitat pe conducătorii băncii, urând Consiliului spor la muncă.

A urmat o agapă la „Pavilion".

Activitatea Asociației licențiaților universitari Iași

Ședința din 28 Mai 1934

Ordinea de zi :

1) Darea de seamă asupra Che.mezei din ziua de 21 Mai a. c.

2) Distribuirea ajutoarelor licențiaților neplasați.

3) Demersurile făcute la Ministerul Instr. pentru acceptarea tabloului licențiaților postulanți ai secretariatelor la comisiile de bacalaureat.

4) Soarta fondurilor culturale de la municipiul și județul Iași.

5) Atitudinea asociației față de denigrările aduse de învățători prin presă.

6) Inaplicabiltatea legii cumulului.

7) Aderarea Asoc. Licent. la liga anti-revizionistă română. Inscrieri noi.

8) Diverse.

Președinte, **A. H. Gomaș**
Secretar, **Serghie**

Informații

x Toți parlamentarii guvernamentali ai Iașului au plecat aseară la București pentru a asista la desfășurarea evenimentelor politice.

In cercurile liberale se afirmă că vor fi excluși din organizația locală acei membri, care în cursul ultimelor zile erau gata să părăsiască clubul, pentru a se înscrie la averescani sau la georgiști.

x Parchetul cercetează reclamația introdusă de epitropia bisericilor Bărboi, Pantelimon și Albă, prin d. av. Eugen Marinescu, contra d-lui Palaghian.

Acesta a primit dela bisericile respective suma de 80.000 lei, din chiriile caselor parohiale și a depus-o la cooperativa „Simion Bărnuțiu", unde părătul era casier.

D. av. Marinescu arată că d. Palaghian nu a garantat depunerea banilor.

x Pentru ceferiști s'a înființat în gara Titu (jud. Ilfov) o școală practică de îndrumare pentru meseria de mecanici, morari, maeștri brutari.

Orice informații se pot lua la București, strada Mihai Vodă 46.

x Bonurile de premii se prschimbă în fiecare zi de la 8-12 dim. la administrația ziarului „Opinia".

x In seara zilei de 31 Mai, la teatrul județean din Vaslui, ansamblul artistic din Iași, în frunte cu comicii C. Ramadan și Mil. Gheorghiu, va reprezinta piesa „Sîntem chit !"

Zvonurile tendențioase din cafeneaua bucureșteană

tind să diminueze autoritatea guvernului

Un colaborator al ziarului nostru a cerut o întrevedere unuia din factorii politici importanți ai actualului guvern.

Insemnata personalitate politică a ținut, în primul rînd, să răstoarne versiunea curentă după care ar exista un dezacord între Coroană și guvern,— dezacord de natură să ducă la o criză.

Totuși, a accentuat că zvonurile periodice de demisia Guvernului venite din stradă, au produs întotdeauna și mirarea dar și enervare în rândurile miniștrilor ; și n'ar fi exclus,— cu tot curajul de care dă dovadă Dl. Tătărăscu,— ca actualii conducători, la un moment dat, să renunțe la misiunea lor, în condiții atât de ingrat.

Rezultă din aceste declarații că zvonurile mineză guvernul actual și-i ridică autoritatea în fața opiniei publice, dar că înaltele foruri constituționale nu fac absolut nimic care să fie de natură a curma cârmuirea liberală.

Un trăsnet cu efect miraculos

Un copil orb își recapătă vederea

Din Londra se anunț că în orășelul Wicklethwaite a izbucnit o furtună înfricoșătoare. Trăsnetul a căzut asupra casei unui mic negustor din oraș, a cărui fi că, în vrâstă de 4 ani, era oarbă din naștere.

Spre uimirea și bucuria părinților, din clipa căderii trăznetului mica fetiță a început să vadă și cercetările făcute de somitățile medicale din Londra n'au putut decât să confirme minunea.

Fetița se mai află încă sub observație medicală, deoarece cazul este cu totul neobișnuit.

x **Crema Miraculoasă** distruge petele de pe obraz, albește și catifelează pielea, dându-i o finețâ deosebită și un parfum delicios. Depozit Farmacia Dr. Ratianu, str. Cuza Vodă 48. Se trimite contra ramburs ori unde se cere.

In jurul sinuciderii elevului Novitzki

Bălți 29. — Am relatat ieri tragica sinucidere a elevului Novitzki, fiul șefului organizației cuziste din localitate.

Se afirmă că sinu igașul a lăsat o scrisoare, din care ar rezulta că ar fi fost persecutat de profesorul de fizică. Amenințat să rămâie repetent, elevul a preferat să moară.

Inmormântarea va avea loc astăzi. Aseară a sosit în localitate d. Gh. Cuza, spre a asista la ceremonia funebră.

G.

x Parchet 1 de Bacău a trimis o circulară parchetului ieșan, pentru punerea în urmărire a unui periculos excroc, anume N. Brescan.

Acesta s'a dat drept agent de asigurare și a excrocat numeroase instituții.

A fost condamnat la 2 ani închisoare, dar a dispărut din Bacă .

O lămurire

Dl. M. D. Patron ne roagă să arătăm că d-sa a demisionat din președenția Blocului pensionarilor, încă de acum două luni ; și *nu din motive de sănătate,* ci din motive personale care nu se referă la lucrările blocului.

A venit la congresul de Duminecă întrucât a primit invitație în scris din partea comitetului blocului. Odată aflat în sală, comitetul și președintele activ l-au rugat să prezideze adunarea în calitate de președinte onorar,—titlu ce i-a fost oferit încă de acum două luni, cu ocazia primirei demisiei d-sale.

Luăm act.

Informații

x Senatul universitar a fost convocat pe Mercuri seara, când se va decide asupra demisiei d-lui prof. Traian Bratu.

x Curtea de apel Iaș a condamnat la un an închisoare pe Leibu Lazăr Schwartz, fost casier la banca Bacăului.

Acesta a furat câteva sute mii lei, pentru a putea întreține dragostea cu iubita lui Dora Rorlich, funcționară la aceiaș bancă.

x Curtea cu Juri din Botoșani judecă la 1 Iunie procesul de îndemn la rebeliune și ultraj adus prin scris justiției militare, proces intentat cunoscutului publicist Scarlat Calimahi.

Tot în această sesiune se judecă la Botoșani procesul de tâlhărie și crimă întentat vestitului bandit Gh. Coroi, autorul atacului de pe șos. Trușești.

x Un purgativ ușor și plăcut este *Laxatin Werner* (Pastile purgative în chocolată). Preparatul Farmaciei Werner Iași. 10

x Durax, Linoleum, Fritze, Bernștein, uleiuri, vopsele găsiți în permanență, cu prețurile cele mai reduse la Parfumeria **„VENUS"** Cuza Vodă 60.

x **Ca să petreceți plăcut, vizitați Bereria Luther.** Localul cel mai agreat. Muzică excelentă. Supeuri speciale după spectacol. Serviciu higienic. Prețuri moderate.

x *La Piatra Neamț* „Opinia" se găsește de vânzare zilnic și la depozitul de ziare *Strul I. Poplingher* strada Ștefan cel mare No. 35, unde se află și un birou de copiat acte.

MIERE pură de Mai de albine găsiți la Fabrica de Lumânări Haraga, sf. Lazăr 18.

DE INCHIRIAT o cameră spațioasă, nemobilată, în str. V. Conta No. 13, în curte, pe scări. A se adresa la ziar.

Neconsolații :
Moritz Hönig (New-York), Iosef Hönig (Berlin), Iacob M. Hönig-Miereanu (ziarist) - Iași, frați, nepoți, nepoate, cumnate, au durerea să anunțe moartea prea iubitului lor

Louis Hönig

în etate de 75 ani

Inmormântarea va avea loc azi Marți 29 Maiu 1934, ora 2 d. a.

Cortegiul funebru va porni dela locuința defunctu'ui din str. I. C. Brătianu 98.

GÂNDACII VĂ PRODUC NEPLĂCERI ?
Presărați peste tot **„PUSTOL"**
ȘOBOLANII VĂ NIMICESC TOTUL ?
Distrugeți-i cu **„BINICID"**
Stabilimentele industriale *Moskowits S. A. Oradea*
De vânz. la farmacii, drogherii, sau prăvălii de specialitate.

CURA DE PRIMĂVARĂ

Intelepciunea proverbelor nu se desminte niciodată :
Buturuga mică, răstoarnă carul mare !

Tot astfel un lucru în aparență puțin însemnat, Constipația, dacă nu este îngrijită la timp, poate avea urmările cele mai funeste !
Nu așteptați ca răul să devie nevindecabil, mai ales că aveți un remediu excelent la îndemână ! Profitați și de anotimpul de primăvară, cel mai indicat pentru purificarea sângelui și a organelor, otrăvite de o constipație neglijată.

Cereți pe cutii
CEAIUL CISBEY

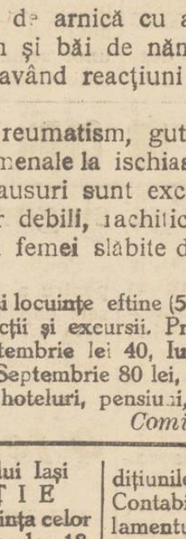

preparat întâi de frații călugări trapiști din Franța, a rezolvat în modul cel mai fericit, complicata problemă a constipației.
El are în compoziția lui, numai plante alese cu grijă minuțioasă și ușor de conservat multă vreme.
Printre ele, una curăță sângele, alta gonește gazele, alta este tonic general, fiecare având un rol foarte important și bine determinat.
Ceaiul Cisbey ne apără de toate bolele care rezultă dintr'un viciu al sângelui.
Prin întrebuințarea sa metodică, bolele de stomac și intestine, dispar repede !
Sănătatea, vigoarea, pofta de mâncare, somnul odihnitor și buna dispoziție reapar !

Călugărul cu semnătura Cisbey

Ceaiul Cisbey este delicios de băut, chiar fără zahar ! Cereți un eșantion gratis, pentru încercare. Pretul Lei 50 cutia de 100 gr. la toate farmaciile și drogueriile din țară.
Cereți numai CEAIUL CISBEY și refuzați imitațiunile !
Depozitul pentru Ceaiul Cisbey : București. 103, strada Teamnei.

STAȚIUNEA BALNEO-CLIMATERICĂ

IACOBENI

se inaugurează la 1 Iunie, pregătindu-se în stabilimentul nou construit băi de apă sulfuroasă radioactivă și băi de arnică cu adausuri de sare și cetină, precum și băi de nămol preparate cu apă sulfuroasă, având reacțiuni curative deosebit de bune.

Indicate în reumatism, gută, boli de piele, scrofuloză, fenomenale la ischias (sciatică) ; băile de arnică cu adausuri sunt excelente pentru întremarea copiilor debili, rachitici, scrofuloși, anemici și pentru femei slăbite după nașteri grele și avorturi.

Restaurante și locuințe eftine (500—2000 lei). Muzică, variate distracții și excursii. Prețul băilor de pucioasă : Iunie, Septembrie lei 40, Iulie, August 60 lei ; de nămol : Iunie, Septembrie 80 lei, Iulie, August 90 lei.

Gară, poștă, hoteluri, pensiuni, etc. Masă : 60-80 lei zilnic. *Comisiuneabalneară*

Primăria Municipiului Iași

PUBLICAȚIE

Se aduce la cunoștința celor interesați că în ziua de 18 Iunie 1934 ora 11 dim. vor avea loc în localul acestei Primării din Iași str. Alexandri Nr. 14, licitații publice pentru vânzarea următoarelor parcele :

1) Parcela No. 124 situată în regiunea cartierului Bogdan în suprafață de 277.20 m. p. pentru care va începe licitația dela 22 lei m. p.

2) Parcela No. 58 bis din regiunea Țutora-Sud în suprafață de 460 m. p. începând licitația dela 15 lei m. p.

3) Parcela No. 88 din regiunea Țutora-Nord, în suprafață de 500 m. p., începând licitația dela 12 lei m. p.

Licitațiile se vor ține în condițiunile prevăzute de Legea Contabilității Publice, a regulamentului O. C. L. și a normelor publicate în M. O. No. 127 din 1931.

Toate persoanele care vor lua parte la această licitație restrânsă vor depune pe lângă ofertă și o garanție de 5 la sută din valoarea sumei oferite.

Planul terenului se poate vedea în fiecare zi de lucru dela 8—12 în localul acestei Primării.

p. Președinte N. Stanciu
p. Secretar G-ral Gr. Carp
14569 26 Mai 1934

x **Comandați clișeie la ziarul „Opinia".**

ULTIMA ORĂ

In audienţa de astăzi a primului-ministru

se va lămuri situaţia ministrului armatei

Ultimele ecouri asupra situaţiei politice

Bucureşti 29.—După audienţa de ieri a primului-ministru şi declaraţia d-lui Tătărescu că guvernul îşi continuă activitatea,—cercurile guvernamentale erau aseară optimiste.

Clarificarea deplină a situaţiei se va produce în audienţa de astăzi dimineaţă.

Situaţia ministrului armatei

Se ştie că d. general Uică ministrul apărării naţionale, şi-a depus demisia, din cauza unor nemulţumiri provocate de felul cum s'au făcut avansările în armată.

D. Tătărescu urmează să obţie astăzi dela Rege, decretul de numire a unui nou ministru. E posibil ca însuşi d. Tătărescu să ia conducerea departamentului armatei. Insă — la dorinţa Suveranului — guvernul acceptă şi un general pe care-l va indica Regele.

*

Celelalte chestiuni în discuţie sânt uşor de rezolvit.

Astfel, d. Tătărescu va cere decretul pentru convocarea parlamentului în sesiune extraordinară, pe ziua de 10 Iunie.

Deasemenea va cere şi decretul pentru fixarea de atribuţii d-lor miniştri Al. Lapedatu şi I. Nistor, — decret care aşteaptă de câteva zile pe masa Suveranului.

Îndoială ?

In unele cercuri guvernamentale există totuşi îndoială şi neîncredere în ce priveşte audienţa de astăzi a primului-ministru.

Se crede că mai există motive care ar putea duce la un rezultat nesatisfăcător pentru guvern.

Sosirea d-lui mareşal Averescu

Astă noapte a sosit în Capitală d. mareşal Averescu, însoţit de d-nii Gr. Trancu-Iaşi, P. Papacostea, Otetelesanu, Dr. Gerota etc.

In tren, în timpul parcursului, d. Averescu a avut întrevederi îndelungate cu fruntaşul georgist d. general Arthur Vaitoianu, şi cu d. C. Argetoianu care se înapoia dela Breasta.

Averescanii sunt optimişti. Ei anunţă că d. mareşal Averescu va fi primit astăzi din nou la Palat,—şi aşteaptă cu multă nădejde rezultatul acestei audienţe.

Convorbiri cu d. Titulescu

D. Titulescu a fost vizitat ieri de mai mulţi membri ai cabinetului. Tuturor le-a comunicat să lucreze intens la alcătuirea bugetelor,—urmând să aibă lucrările terminate până la 5 Iunie.

*

Ieri d. Tătărescu a avut o nouă convorbire telefonică cu d. Titulescu la Geneva.

Se pare că ministrul de externe va părăsi Sâmbătă Elveţia pentru a se înapoia în ţară.

*

Dl. Gr. Filipescu (şeful partidului conservator) care se află la Paris, a trimis d-lui Tătărescu o telegramă în care arată că d-sa este în contra plecării guvernului în condiţiile anunţate şi că dezaprobă categoric încercările de aventură politică.

Un memoriu

al d-lui Mihalache ?

Din cercurile naţional-ţărăniste se afirmă că d. I. Mihalache ar fi trimis Sâmbătă Suveranului un memoriu, în care arăta consecinţele de ordin politic ale retragerei guvernului liberal.

Se afirmă că acest memoriu ar fi avut efect.

Atentat cu bomba

la un club sionist

Lvov (Lemberg) — La biroul comitetului executiv al organizaţiei sioniste din Lvov, a făcut explozie o maşină infernală.

Explozia a produs însemnate stricăciuni materiale; dar nu sânt victime omeneşti.

Poliţia crede că e vorba de un atentat pus la cale de antisemiţi.

Alegeri parţiale

LA ODORHEI s'a făcut alegere parţială de deputat. A fost ales candidatul partidului maghiar, cu 13,787 voturi.

Au mai întrunit: iunianiştii 1407 v. şi un independent 2231 v.

*

LA NĂSĂUD s'a ales un senator la colegiul administrativ. A fost proclamat ales, fără contracandidat, d. Laurenţiu Oanea liberal.

Un criminal

care se predă singur

Bălţi 12.— Locuitorul Ion Lesnic din satul Vlădeni s'a prezintat la poliţia din Bălţi, cerând să fie arestat, întrucât şi-a ucis concubina cu loviturl de topor.

El a declarat că regretă fapta comisă şi aşteaptă pedeapsa justiţiei, căci numai astfel va recăpăta liniştea sufletească.

S. G.

Către ofiţerii în Rezervă

din societatea „Regelui Carol al II-lea" Iaşi

CONVOCARE

Domnul General de Divizie I. Popovici însănătoşindu-se roagă pe iubiţii lui camarazi de luptă a se aduna la „Cercul Militar" Miercuri 30 l. c, ora 16—unde D-sa va face darea de samă a rezultatului adunării generale de la Bucureşti, comunicându-vă şi chestiuni care interesează deaproape pe toţi ofiţerii filialii.

Secretar, Maior GH. BOGDAN

Cutremur în Grecia

Atena 29.— La Pirkos s'a produs un violent cutremur de pământ. Mulţe case sânt avariate şi au fost evacuate.

In satele din jur numeroase case s'au prăbuşit.

Agitaţii la Sofia

Sofia 29.—Un puternic grup de macedoneni a vrut să manifesteze ieri pe străzi.

Poliţia a împrăştiat pe demonstraţi şi a operat câteva arestări.

*

Guvernul bulgar are intenţia să înfiinţeze un minister al propagandei.

Strălucit raid

peste Atlantic

au realizat aviatorii francezi Codos şi Rossi, cu avionul „Josephe Lebrix". Oceanul a fost traversat în circa 28 ceasuri.

Aviatorii au aterisat lângă New-York. fiind primiţi cu entuziasm.

Când avionul era condus la hangar, era să ia foc Dar s'au luat imediat măsuri.

Astăzi, aviatorii francezi vor fi primiţi oficial la primăria New-York.

Informaţii

x **Un şef de instituţie ieşană o avut azi dimineaţă o convorbire cu d. Manolescu-Strunga.**

Subsecretarul de stat la domenii, între altele, a precizat că „în nici un caz nu poate fi vorba de o schimbare de regim. Partidul liberal rămâne la putere iar guvernul va suferi o remcniere, — care va fi cât mai largă".

x Mai mulţi fumători ne roagă să atragem atenţiunea fabricii C.A.M. din localitate, că pachetele de tutun de cal. I-a de 14 lei, nu cântăresc toate egal. Uneori este un minus de 5 grame, iar câteodată un mic surplus.

x Mâine Mercuri la ora 6 p. m. se întruneşte la prefectura de judeţ consiliul de higienă al judeţului.

x Au fost conduşi la poliţie Ştefan Renici din strada Lăutari No. 24, I, Lavniuc din Vaslui şi Sofia Braga din str. Pomir 3, care s'au încăerat pe str. Ştefan cel Mare.

Germania propune Franţei împăcare

Paris 29. — „Paris Soir" publică o declaraţie a d-lui von Neurath, ministrul de externe al Reichului.

D. Neurath a declarat, între altele:

— Noi nu ne-am înarmat până acum. Sperăm într'o soluţie favorabilă a conferinţei de dezarmare.

Cu Polonia, cu care avem litigii de graniţă, am încheiat un pact de neagresiune. De ce n'am încheia şi cu Franţa un astfel de pact, mai ales că cu dânsa n'avem nici un litigiu de graniţă? Noi am renunţat definitiv la Alsacia-Lorena, — a accentuat ministrul german.

NINGE IN MUNTI !

Bucureşti 29.—Din Predeal se anunţă că ieri a început să ningă destul de accentuat.

Acelaş lucru în Muscel.

Pe muntele Păpuşa, zăpada s'a aşternut în strat destul de gros. In oraşul Câmpulung, oamenii au făcut foc în sobe.

S'a aşternut ieri zăpadă în regiunea Borsec, în Maramureş şi în alte regiuni de munte.

Adunarea eparhială a Moldovei

Şedinţa de astăzi dimineaţă

Adunarea eparhială a Moldovei s'a deschis azi dimineaţa sub preşedinţia I. P. S. S. Mitropolit Pimen.

La ordinea zilei: Modificarea delimitării parohiilor; înfiinţări de noui parohii; cumpărări, vânzări şi donaţiuni imobiliare, darea de seamă a gestiunei pe anul 1933—34 proectul de buget al eparhiei pe anul 1934—35 etc.

Inainte de deschiderea adunării deputaţii eparhiali au asistat la un serviciu religios.

Cuvântul I. P. S. S. Mitropolitului

Deschizând şedinţa după ce urează bun venit membrilor adunării, I. P. S. S. Mitropolitul Pimen arată că lucrările adunării eparhiale sunt în strânsă legătură cu situaţia morală şi economică a ţării.

Omagiu lui Ion Duca

In continuare Chiriarhul Moldovei arată că criza morală se manifestă în chip cu totul neobişnuit în ţara noastră. Se petrec, spune I. P. S. S., fapte cari zdruncină sufletul omenesc.

Cea mai dureroasă faptă este moartea marelui bărbat Ion Duca fost membru în adunarea eparhială din Bucureşti.

Fiind prima şedinţă a adunări după moartea lui Ion Duca I. P. S. S. cere să se păstreze câteva momente de tăcere.

Inaltul Chiriarh cere apoi preoţilor să nu amestece politica în biserică şi propune să se facă un fond bisericesc.

Mitropolitul predă apoi preşedinţia P. S. S. Grigorie.

Secretari ai adunării sunt desemvaţi pr. Negoiţă şi d. av. Tutoveanu deputaţi eparhiaţi.

Dl. C Ifrim luând cuvântul, arată că hotărârile adunării nu sunt respectate şi anume: în chestia pr. Vuescu şi a pământurilor bisericeşti.

In aceiaş chestiune vorbeşte şi d. deputat Stoianovici-Dorohoi.

Adunarea continuă.

z. dessmond

Informaţii

x **Când vreţi să alcătuiţi un meniu bogat şi să cheltuiţi puţin, vizitaţi magazinul Fr. Pogor, care este cel mai asortat, şi vinde foarte eftin.**

x Membrii Sindicatului ziariştilor profesionişti din Iaşi, transmit pe această cale sincere condoleanţe colegului *M. Miereanu* pentru durerea provocată de moartea fratelui său.

x ACCIDENT IN GARĂ.- Soldatul Teofil Robert din Reg. 2 Transmisiune, a sărit aseară din trenul de Cernăuţi, fracturându-şi mâna stângă. El a fost internat în spitalul Sf. Spiridon.

x In trecătoarea Mincu a fost împuşcat un câine turbat, care a muşcat câteva persoane.

x Câte un furt s'a comis la d-nii Aurel Melixon din str. I. C. Brătianu 45 şi N. Macsim din str. Ştefan cel Mare 36.

ORA 1

Audienţa decisivă

a d-lui Tătărescu

Buc. 29. D. Tătărăscu e primit azi la prânz în audienţă de Suveran. E audienţa decisivă pentru soarta guvernului.

Primul mlnistru va prezenta decretul pentru convocarea parlamentului la 10 Iunie.

Dacă regele va semna decretul, guvernul va rămâne.

In acest caz, se afirmă că d. R. Franasovici va prelua ministerul de interne.

Iar la 15 Iunie, d. ministru Slăvescu urmează a trata cu creditorii străini.

*

D. mareşal Averescu e optimist.

Se afirmă că d-sa ar fi avut o întrevedere cu d. Iunian în vederea unei colaborări.

Prăbuşirea unui avion lângă Constanţa

Doi ofiţeri ucişi

Constanţa 29.—Pe teritoriul comunii Cortoman, de lângă Constanţa, s'a prăbuşit azi dimineaţă un avion plecat din Bucureşti.

Piloţii cpt. Cucer şi sub.-lct. Sava Rotaru au fost ucişi.

La locul nenorocirii a sosit o comisie de anchetă.

Un automobil cade în prăpastie

Cernăuţi 29.—Automobilul 88 Cernăuţi, condus de comerciantul Ceaglomu s'a prăbuşit într'o prăpastie lângă Oprişeni. Cei cinci călători s'au ales cu răni foarte grave.

Un marş al subofiţerilor pensionari

Buc. 29. — Subofiţerii pensionari pregătesc pentru ziua de 5 Iunie un marş asupra Capitalei.

Ei vor cere guvernului satisfacerea doleanţelor lor, întrucât se află într'o situaţie cu totul critică.

Două grave nenorociri

In oraşul Alicante din Spania s'a produs o gravă explozie, care a distrus 8 clădiri. Sânt trei morţi şi numeroşi răniţi.

*

La Delhi (în India), s'a prăbuşit un pod de metal.

Se anunţă că ar fi o sută de morţi.

Crima din str. Moara-de-Vânt

Cadavrul victimei va fi deshumat

Rezultatul ultimelor cercetări

Asasinatul din str. Moara de Vânt continuă a fi învăluit în mister.

Se ştie că detectivul Donciu dela biroul judiciar a fost trimis în Capitală, pentru a cerceta dacă la adresa indicată de familie se află ceferistul Neculai Băisan, presupus că ar fi victima.

Poliţistul a cutreerat câteva zile Capitala, dar zădarnice i-au fost căutările. Băisan n'a fost găsit nicăiri.

La ultima sa gazdă, un cismar din str. Gherghel, i s'a comunicat că Băisan a fost ultima oară acolo în ziua de 27 Aprilie şi a spus că pleacă la Iasi.

Or, se ştie că lugubra descoperire din nisipăria dela marginea Tătarăşuţui s'a făcut în ziua de 17 Aprilie. Deci pare imposibil că victima acelei crime să fie slujbaşul dispărut.

Poliţia deci nu ştie cum să procedeze: să deie crezare mărturisirilor primite din Bucureşti, să se orienteze după declaraţiile tatălui lui Băisan, care susţine că cel ucis este fiul său.

Se aşteaptă rezoluţia judecătorului de instrucţie în această afacere, după care se vor efectua câteva arestări.

Pentru elucidarea definitivă a acestui caz, va trebui să se procedeze la deshumare cadavrului. pentru ca pe baza unor semne particulare să se indentifice victima. REP.

O asociaţie de copii din Iaşi

pentru a-şi cîştiga singuri existenţa

Poliţia a făcut astă noapte o interesantă descoperire în str. Păcurari. Pe la ora 2 noaptea au fost găsiţi dormind subt terasa casei cu No. 17, şase băeţi în vrâstă de 9—12 ani, care erau culcaţi grămadă unul peste altul.

Copiii au fost aduşi la comisia I-a, unde li s'a stabilit identitatea. Ei sunt: Alex. Savin din str. Şipotel 7, Iosif Reicher din str. Uzinei 52, Costică Raicu din Bul. Brătianu 32, C. Aramă din str. Podu de Piatră 6, C. Ştefănescu din Şos. Păcurari 3 şi Sevilin Irimescu din str. Lipovană 13.

Băeţii au declarat că fiind copii de oameni nevoiaşi s'au grupat într'o asociaţie ca să... lupte pentru existenţă.

Ei au părăsit şcoala, în căutare de lucru, dar n'au găsit nicăiri plasament.

Au umblat aşa până la miezul nopţii şi neavând unde să doarmă, s'au adăpostit în casa unde au fost găsiţi.

Poliţia continuă cercetările, pentru a se stabili dacă spusele copiilor sunt adevărate şi dacă nu e vorba de o nouă bandă de minori

Rep.

O femeie din Iaşi

naşte un monstru

La maternitatea israelită din localitate s'a înregistrat ieri o naştere anormală.

O femeie de 25 ani, soţia unui muncitor, a născut un monstru.

Pruncul are gura ca a unui leu, buza de iepure. iar degetele dela picioare sânt desarticulate.

Monstrul a fost născut mort.

Starea sănătăţii lehuzei este bună.

x Tânăra Ştefania Cârcel a evadat eri dela Ospiciul Socola şi a fost prinsă în strada Elena Doamna.

EXPOZIŢIA MONDIALA din CHICAGO

Această expoziţie constitue fără îndoială una din cele mai puternice atracţiuni din anul trecut. Succesul extraordinar a hotărât pe organizatori să redeschidă expoziţia şi în anul 1934, dând astfel din nou prilej la câteva milioane de vizitatori din lumea întreagă să admire atât minunatele clădiri ale expoziţiei cât şi nenumăratele obiecte expuse, care se pot sintetiza laolaltă sub deviza „Un veac de desvoltare şi progres".

Şi Soc. Hamburg-Amerika Linie îşi pune organizaţia ei admirabilă de voiaj în slujba acestui eveniment şi intreprinde numeroase călători spre Statele Unite, atât individuale cât şi colective. Aceste excursii sunt menite în primul rând să dea turiştilor prilej de a vizita expoziţia, dar sunt prevăzute în program şi vizitarea New-Yorkului, a Washingtonului, a cascadelor Niagarei precum şi a altor puncte şi localităţi interesante din America. Ca şi anul trecut are loc şi anul acesta un voiaj colectiv special românesc care va porni în 23 Iulie cu vasul „Deutschland" şi care durează până la 26 August. Preţul de participare fiind foarte redus, Soc. Hapag oferă astfel posibilităţile tuturor straturilor populaţiei, să-şi realizeze visul vieţi; Vizitarea Americei, ţara tuturor posibilităţilor nemărginite.

Prospecte şi informaţiuni cereţi la Biroul de Voiaj Hamburg-Amerika Linie S.A.R. Iaşi str. Lăpuşneanu 20. Telefon 134

Becuri ELECTRICE garantate Toate voltagele
mărcile TUNGSRAM, PHILIPS, WOLFSRAM, OSRAM etc.
Cumpăraţi cu preţurile fabricei la Depozitul General
Zaharia Weiss, Piaţa Unirei

DOCTORUL
R. DAMSKER
str. Ghica Vodă No. 44—46
MEDICINĂ INTERNĂ, SIFILIS ŞI GENITO-URINARE
Diatermie şi băi de lumină
între 8—1 a. m şi 3--7 p. m

DOCTOR
A. Socolovschi
fost asistent la Spit. Colentina (Bucureşti)
Specialist în boli şi operaţiuni
de NAS, GÂT, URECHI
electroterapie
Cons. 8½--9½; 12--2; 4--7
Cuza Vodă 42
(vis-a-vis de Camera de Comerţ)

Citiţi zilnic Opinia

Băile Felix
lângă Oradea
CELE MAI { EFTINE / BUNE / CURATIVE
Pensiune completă:
Locuinţă, mâncare, (eventual dietică) şi baie:
Luna Mai de la 80 la 160 le zilnic.
Luna Iunie de la 90 la 180 lei zilnic
Lunile Iulie şi August dela 100 lei la 200 lei zilnic.
DESCHISE INTREG ANUL!
Reducere 50% pe c. f. r. în tot cursul anului.
DISTRACŢII DIFERITE:
Băi de strand, tenis, fiecare seară dans, bibliotecă etc.

ANUL XXX No. 8131

ABONAMENTE
Lei 600 . . . . pe un an
„ 300 . . . . „ 6 luni
„ 150 . . . . „ 3 „

ATELIERELE TIPOGRAFICE
IAŞI. — STR. LĂPUŞNEANU 37

BIBLIOTECA UNIVERSITĂȚII - IAȘI -

2 (doi) lei exemplarul

OPINIA

Ziar popular cotidian

JOI 31 MAI 1934

Bon No. 5
PREMII GRATUITE
OPINIA

Actualită ţpolitica

Pilde sărăcăcioase!

— Când au început să ... şi la noi, ceva mai accentuat, vânturile de aventură, o seamă de oameni căutau sprijin moral în afară.

— „Iaca, s'a făcut dictatură şi în Bulgaria. E un îndemn pentru noi. Ce mai aşteptăm?"

Apoi, ce să aşteptăm? Aşteptăm să deveniţi serioşi, domnilor...

Cel puţin mândria (dacă nu alte considerente) ar trebui să vă îndemne a găsi îndemnuri aiurea. Am putea lua pildă dela Franţa sau dela Anglia, depildă. Dece să credem că Balcanii ne pot servi de model onorabil?

Odinioară, ne plăcea să ne denumim „Belgia Orientului". Iar astăzi ne coborâm la epitetul de „Bulgaria Carpaţilor"?

In felul acesta vom ajunge, ca vremea, să luăm ca model Albania, Afganistan sau Hedjas!

Dar pentrucă e vorba de Bulgaria, privind în fondul lucrurilor, se ştie că lovitura dela Sofia are şi un substrat diplomatic, cunoscut mai dinainte de Franţa.

Acest substrat diplomatic are la noi o realitate tocmai pe dos. Noi facem politică alături de Franţa şi de Mica Antantă, contra revizuirei tratatelor.

Sau aventurierii noştri au prins slăbiciune pentru revizionişti? Chiar în asemenea caz ciudat, nu s'ar potrivi deloc pilda atât de sărăcăcioasă a răsturnării bulgare.

Prin urmare, se impune mai multă seriozitate.

X.

Realegerea preşedintelui Massaryk

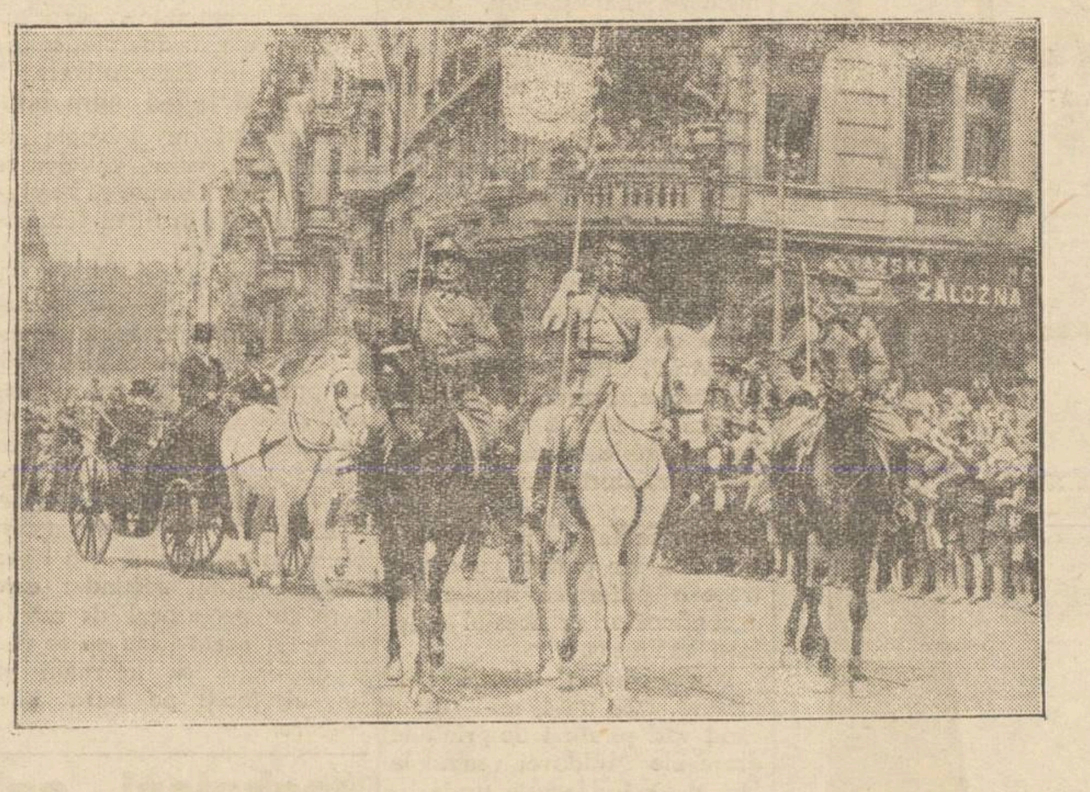

Am relatat cum a fost reales d. Massaryk ca preşedinte al Cehoslovaciei. După solemnitate a avut loc o mare paradă militară. In clişeu: preşedintele Massaryk, în trăsură, parcurgând străzile din Praga, în ovaţiile mulţimii.

Casa groazei şi misterelor

Cum se prezintă noa şcoală a poliţiştilor americani

Am relatat că la New-Jersey s'a înfiinţat o şcoală specială, foarte complicată, pentru poliţiştii americani. Un ziarist din New-York, care a plecat să viziteze această şcoală, publică următoarele amănunte interesante:

Casa nu prezintă în exterior niciun aspect deosebit. E o clădire destul de obişnuită. In schimb înăuntru e aranjată în aşa fel, încât uimeşte şi înspăimântă chiar pe cei mai curajoşi oameni. E vorba de un adevărat labirint de camere, ganguri, galerii şi tuneluri, cu pereţi care se mişcă, cu uşi secrete, cu tavane şi plafoane ce se ridică şi coboară în chip enigmatic.

Unele camere sânt pline cu apă. Altele au o temperatură caldă ca la tropice, sau rece ca la pol. Prin câteva ganguri se aud zgomote misterioase, ori se văd un fel de umbre, ca niște fantome. In toate încăperile domneşte un întuneric profund, care sporeşte impresia de groază.

Poliţiştii şi detectivii sânt introduşi în această clădire ciudată, având misiunea să descopere toate secretele camerelor şi să se descurce singuri, pentru a putea ieşi din acel labirint. În ziduri, subt scândurile podelelor, în tavane sau în diverse mobile sânt ascunse butoane şi manivele, cu ajutorul cărora se pot mişca pereţii sau se pot deschide uşile secrete, pentru a pătrunde dintr'o încăpere în alta şi a ajunge astfel din nou afară.

Mulţi poliţişti îşi iau mâncare şi îşi pierd acolo zile întregi, până când izbutesc să deslege câteva din tainele acelor camere. Cei mai mulţi însă, trebuie să renunţe în cele din urmă, deoarece însărcinarea este prea complicată şi dificilă. Numai doi dintre cei mai iscusiţi detectivi americani au reuşit până în prezent să descopere toate secretele acelei case misterioase.

Aproape toţi cei ce s'au aventurat acolo, au ieşit cu zgârieturi pe mâini şi pe faţă, în urma eforturilor depuse. Cei care nu pot rezista şi trebuie să abandoneze, au la îndemână nişte semnale de alarmă, care anunţă serviciul de ajutor. Imediat se face lumină şi poliţiştii sânt scoşi afară. In orice caz, casa groazei şi misterelor, aranjată ca în filme, constituie un mijloc excelent pentru instruirea poliţiştilor.

INSEMNĂRI

„Ziua doicei" şi ziua examenului...

Intotdeauna, de când ţinem şi noi minte, producţiile şcolare veneau la încheerea socotelilor un an şcolar. Când toţi copii erau liniştiţi că s'a isprăvit cu învăţătura, când toţi profesorii erau liniştiţi că se curmase treaba, când toată lumea nu mai avea nici o grijă, atunci, se organiza, în cadrul împărţirii premiilor, o serbare, cu recitări, dansuri naţionale şi muzică. Fiecare şcoală, dovedea publicului că are cu ce se fuduli, că, adică, dintre elementele ei, şi nu din altele, se vor recruta gloriile artistice de mâine ale patriei. şi că, în definitiv, dă această serbare a copiilor, pentru ei, ca o răsplată în public, a muncii de peste an.

Foarte frumos şi foarte cuminte. Cu vremea însă, şcolarii au păţit ceia ce păţise mai de mult, muzica militară... (concepută pentru a da măreţie la părăzi şi curaj la bătălie a fost mai pe urmă transformată în echipă volantă muzicală, pentru uzul nunţilor, balurilor şi înmormântărilor...) La fel, copiii, care înainte vreme apăreau în public, pe scenă, odată pe an, au fost acum siliţi să se instituie în corp artistic oficial, cu repertoriu obligator, precum cazacii de la Don, în urma revoluţiei...

...Ba, chiar, au început să facă o concurenţă zdrobitoare divertismentului produs de muzica militară. Aceia nu se mai caută; e o marfă veche. Peste tot, ori unde e nevoe de exhibiţie artistică se întrebuinţează numai copii...

Judecaţi şi d-voastră:

Nu ştiu cine a avut în România-mare, fericita idee de a institui anumite „zile", pentru astuparea unor anumite defecte, ce stăteau degeaba în fundul sufletului nostru, ca inundaţii la poarta Primăriei. Ca să ne dreagă pe la partea stricată moraliceşte, s'au introdus la şir; ziua laptelui (pentru beţivi probabil, şi pentru vaci: spre stimulare în producţie), ziua mamei (pentru fii incestuoşi, şi pentru birjarii care înjură), ziua bunătăţii, ziua copilului, ziua soacrei, ziua doicei, ziua căţelului, ziua bucătăresei, ziua fetei din casă, ziua sergentului din post., ş. a. m. d.

(..Mi se pare că nu le-am spus chiar pe toate..)

Cu ocazia acestor binecuvântate zile, s'au făcut producţii, bineînţeles, cu copii, pe la şcoli şi teatre... De fiecare zi, câte o producţie..

Producţiile acestea, făcute acum, înainte de sfârşit de an, au un dublu efect. *Intâi*: că nu lasă nici pe copii nici pe profesori să-şi vadă de treabă. (încât, la sfârşit, ori copiii vor trece clasa, ca gâsca prin apă, de li se va socoti activitatea actoricească; ori, vor cădea la examene, şi cu drept cuvânt, dat fiind că n'au de unde să ştie carte, că n'au avut când să înveţe) *al doilea*: că se utilizează copiii în slujba tuturor ideilor fără sens şi fără scop şi că, prin abundenţa de producţii li se banalizează în suflet, ideia de producţie a sfârşitului de an aşa cum o aveau înainte. Această producţie se va face fără nici o emoţie... Artiştii s'au deprins cu rampa... Va fi un spectacol oarecare; că premiera a fost la „Ziua doicei"...

...Copiii sunt daţi la şcoală ca să înveţe carte mai uşor ca acasă şi mai mult. De-ar fi pe aceasta, tot omul (de i-ar plăcea ca odrasla lui să ajungă baletistă şi nu profesoară ori farmacistă) şi-ar da copilul la şcoala de balet, şi acasă ar pune-o un ceas să mai citească pe ici pe colo şi câte ceva din istoria lui Ştefan cel Mare, să aibă o idee, că nu strică"..

De aceia ar trebui ca cei în drept să-şi înţeleagă rostul şi să curme odată cu producţiile pe „zile"... E păcat de copii...

Alexandru Pogonat

Greta Garbo şi prinţul Sigvard

înfiinţează o casă de filme

Din New-York se anunţă că prinţul Sigvard al Suediei, care din cauza căsătoriei morganatice a fost nevoit să renunţe la drepturile regale şi să trăească subt numele particular de „Bernadot", a sosit zilele trecute la Hollywood, unde vrea să se ocupe de industria cinematografică. Prinţul s'a interesat de producţia filmelor sonore.

După cum afirmă ziarele din Hollywood, prinţul Sigvard va înfiinţa o mare casă de filme împreună cu Greta Garbo. Prinţul se va îndeletnici cu regia, pentru care simte o deosebită vocaţie, iar Greta Garbo va conduce ansamblul artistic. In felul acesta atât vedeta cât şi prinţul speră să realizeze câştiguri frumoase.

Abonaţi-vă la „Opinia"

DIN TOATA LUMEA

Clubul monoclului. Moda monoclului a fost din nou lansată la Paris. Interesant este însă, că această modă nu se referă numai la bărbaţi, cum era obiceiul până acum. Şi numeroase femei cochete din capitala Franţei au început să poarte monoclu.

Pentru a se răspândi cât mai mult această modă, s'a înfiinţat la Paris un club al monoclului. Gruparea numără deocamdată 46 membri, dintre care 18 femei. Monoclul se poartă în genere pe ochiul stâng şi e înconjurat de o ramă subţire de aur sau de celuloid. Bărbaţii leagă monoclul cu un şnur de mătase, iar femeile cu un colier foarte subţire de mărgele.

La diferite ocazii: serbări, spectacole, festivităţi, un grup de membri ai clubului este delegat să participe, pentru a face propagandă în favoarea modei monoclului. Ceace dovedeşte că la Paris mai sânt persoane care au timp să se ocupe şi cu asemenea lucruri...

*

Box între moşnegi. —Intr'o sală sportivă din Chicago a avut loc zilele trecute un spectacol care a atras un public foarte numeros.

S'a aranjat acolo un match de box între cei mai bătrâni oameni din oraş: locuitorii J. H. Abeles în etate de 101 ani şi Richard Manfred în vârstă de 94 ani.

Moşnegii s'au urcat pe ring, şi-au pus mănuşile de box şi au luptat după toate regulele jocului. Bine înţeles însă, partida n'a fost prea aprigă şi rapidă. Cu toate acestea jocul a ţinut cinci reprize şi — după puterile lor — jucătorii şi-au dat lovituri destul de „serioase" In cele din urmă pugil ştii au obosit şi arbitrul a declarat match nul.

Publicul s'a amuzat mult. In schimb cei doi moşnegi, după această partidă de box, au avut nevoe de un repaos complect de câteva zile.

*

Dinţii de aur ai morţilor. —La Londra au fost arestaţi câţiva indivizi, care-şi găsiseră o ocupaţie stranie. Ei se prezentau la casele unde se înregistra un deces şi se interesau dacă mortul are dinţi de aur în gură. In caz afirmativ, se ofereau să cumpere dinţii.

Multe familii acceptau acest târg. Dinţii de aur erau scoşi din gura morţilor şi apoi vânduţi dentiştilor pe un preţ mai ridicat. In felul acesta indivizii realizau câştiguri frumoase şi ajunseră chiar să trăească numai din această îndeletnicire.

Dar poliţia a aflat şi a luat măsuri pentru a opri acest comerţ macabru. In orice caz faptul ilustrează destul de elocvent, la ce metode se pretează unii oameni în vremurile actuale de criză.

Cuşti pentru copii. —In statele-Unite, în foarte multe familii s'au introdus cuşti originale pentru copii mici. Aceste cuşti din gratii groase de fier fixate în perete sau în podea, sânt destul de încăpătoare pentru ca un copil până la 10 ani să se poată plimba şi juca înăunutru.

Cuşca se închide cu un lacăt secret şi nu poate fi deschisă cu altă cheie. In felul acesta părinţii pot pleca liniştiţi de acasă. Copilul nu va ieşi din odaie, nu se va apropia de foc şi nu va putea fi victima vreunui accident. In plus, cuşca constituie un foarte bun mijloc de pază contra gangsterilor răpitori de copii.

Femeile din Japonia contra femeilor din Europa

O ligă feministă din Japonia a lansat un interesant manifest, prin care se protestează destul de vehement împotriva femeilor din Europa. Manifestul arată că înainte de războiu japonezele îşi păstrau obiceiurile lor frumoase, îmbrăcându-se modest şi ocupându-se numai de familie şi gospodărie.

După război însă, a venit valul moravurilor vătămătoare din Europa. Japonezele au început să dea o atenţie exagerată luxului şi se îndeletnicesc cu tot felul de preocupări mondene. Manifestul încheie cu un apel stăruitor, cerând femeilor din Japonia să repudieze obiceiurile europene şi să păstreze tradiţiile austere dinainte.

SUCCESUL MEDICILOR ROMÎNI

la congresul de balneologie din Praga

Mica Antantă balneologică

Precum se ştie, a avut loc zilele acestea la Praga, un mare congres al balneologilor şi climatologilor din ţările Micei Inţelegeri, la care s'au pus bazele unei organizaţii comune de informaţiuni ştiinţifice şi de propagandă, care să contribue la desvoltarea băilor celor trei ţări şi la intensificarea schimbului de oaspeţi.

După terminarea congresului, medicii români însoţiţi de ceilalţi delegaţi au vizitat băile din Vestul Cehoslovaciei, în special Karlovy Vary (Karlsbad).

Unul din savanţii români a declarat că pentru terapeutici români, Karlovy Vary a fost întotdeauna şi va rămânea o „Meca sfântă a balneologiei".

Printre oaspeţii români se află specialişti balneologi ca dr. general Vicol, Preşedintele Asociaţiei balneologilor români; prof. Nicolescu, dr. I. Daniel, secretarul Asociaţiei menţionate, etc.

Asupra meritelor ştiinţei medicale române în domeniul balneologic în general şi în special în domeniul studiului şi popularizării izvoarelor terapeutice cehoslovace, a găsit ca necesar să vorbească în cuvântul său de salut şi preşedintele Asociaţiei medicilor germani din Karlovy Vary, dr. Deutsch, care a accentuat cât de mult datorează ştiinţa şi partea suferindă a omenirii, în acest domeniu, unor astfel de savanţi şi practiciani cum sunt d-nii Mera, Jordanus, *Vaida-Voevod, dr. Daniel*, dr. Stansky şi *dr. Graur*.

In special despre dr. Graur prof. Nicolescu a putut spune într'un toast spiritual, că a făcut atât de mult în România pentru popularizarea izvoarelor terapeutice karlsbadiene, că în România mulţi pacienţi simpli, care pleacă la Karlsbad, vorbesc despre cura la aceste băi ca despre o cură la „Graurbade".

Medicii români se prezintă în această excursie ştiinţifică şi de studiu nu numai ca unii ce au venit să înveţe de la alţii, dar şi ca profesori, de a care au a învăţa alţii.

De asemenea şi d-rul general Vicol în cuvântările sale a numit Karlsbadul când „Parisul balenologiei" şi „Faca ştiinţei balneologice", când „Olimpul balneologiei", care n'a fost întrecut de nici o staţiune balneară din lume şi nu-şi are pereche.

Medicii români s'au gândit, cu entuziasm să facă accesibil acest imperiu al izvoarelor terapeutice şi al staţiunilor climaterice de cât mai mulţi compatrioţi şi proectul doctorului Vicol de realizare a Micei Inţelegeri balneologice, la care să adere şi alte state vecine, a cîştigat adepţi tot mai hotărâţi şi convinşi.

Praga, Mai 1934

In pag. IV

D. mareşal Presan

invitat să intre în guvern

Misiunea d-lui ministru Antonescu

Urât lucru!

Ce se poate vedea pe străzile Iaşului...

Cu un an în urmă am scris un articol privitor la sluţirea oraşului de către vânzătorii şi mâncătorii de seminţe de bostan floarea soarelui, mătăgună, cucută, etc. Din nou reiau condeiul în aceiaşi chestiune. Marii edili se sbat cu chestiunile şi nevoile mari ale oraşului. Cele mici rămân pe sama noastră a diletanţilor presei. Şi chestia atacată de mine e măruntă, totuşi se impune atenţiei publicului, pentru că frumosul nostru oraş este inundat de coji de seminţe, străzile umplute dintr'o lature în alta; iar ceia ce provoacă scârbă şi desgust este că tineret, de sigur din lumea servitorilor, lucrătorilor şi celor fără nici o ocupaţie, dar mai ales fără simţ, merg în neştire pe stradă şi la fel cu papagalii şi alte păseri cu creierul redus, desghioacă seminţele, opresc miezul cu al cărui gust se fericesc, iar cojile le samănă pe lungul şi largul tuturor străzilor, dar mai ales a Lăpuşneanului şi Marelui Stefan. Nu sunt stingheriţi de nimeni. Ba ceia

(Continuare în pagina 2-a)

CRONICA LITERARĂ

N. D. Cocea:

„Pentru un petec de negreaţă"

Talentul de romancier al d-lui Cocea se impuse încă în „Vinul de viaţă lungă"; iar în „Fecior de Slugă" apare matur, copt.

Lucrul a surprins întrucât pamfletarul Cocea a reuşit să-şi disciplineze stilul, să frâneze impetuozitatea, inspiraţia, şi să strângă într'un corset acţiunea, care trebuie să fie logică, închegată, verosimilă şi umană. Calităţi care, „Fecior de Slugă" le întruneşte peste prisos.

Pamfletul e o manieră care dacă celui ce o cultivă fantezie şi vervă care de care mai abundentă, în schimb romanul presupune coheziune şi cât mai multă obiectivitate în ceiace priveşte fenomenele vieţii.

Pamfletul biciueşte oamenii; romanul îi analizează. Pamfletul constată; romanul diseacă. Pamfletarul găseşte în defecte vicii; romancierul le scuză.

Pamfletul nu rămâne în istoria vremurilor decât ca o anexă a unui om sau a unei epoci. Romanul e însă un document al vremurilor.

„Fecior de slugă" a avut acest merit. E o satiră vehementă a lichelismului nostru; un fulminant rechizitoriu a societăţei româneşti burgheze, fără însă a fi un pamflet. D. Cocea a ştiut să nu sară peste cal. Dela satiră la pamflet nu i decât un pas, aşa că nu e greu să dai romanului alura exagerată, pătimaşă, care nu se mai citeşte pentru frumuseţea stilului sau ingeniozitatea acţiunei şi pentru cruzimea cu care autorul sfârtecă, canibalic, pe cei care sânt victime.

Marele merit al „Feciorului de Slugă" a fost tocmai acesta: o satiră extremă, dar o satiră. Oamenii prezentaţi aşa cum îi ştim. Eroul e un tip al generaţiei de astăzi şi romanul sintetizează aspiraţiile multor tineri.

Generaţia de după răsboi născută sub zodia morţii, nu are idealuri, nu are ambiţii. Dacă unii se întreabă de rostul vieţii, alţii nici nu se mai gândesc.

„Feciorul de Slugă" e din a treia categorie. A acelor ce vor să parvie; e din teapa inşilor care adulmecă victima şi vor cu orice preţ—şi cu orice mijloc—laurii gloriei.

„Fecior de Slugă" a fost o biruinţă a d-lui Cocea şi implicit a romanului românesc.

Nu aceleaşi cuvinte se pot spune despre recentul „Pentru un petec de negreaţă".

D. Cocea n'a putut rămâne mai departe la satiră, la obiectivitate, şi pentrucă on revient toujours, a scos un pamflet în toată acepţiunea cuvântului. In „Pentru un petec de negreaţă", d. Cocea n'are nimic sfânt, nimic scump. Totul e împroşcat cu venin, cu otravă, totul merită dinamitat.

D. Cocea a vrut să continue procesul din „Fecior de Slugă" şi să înfăţişeze decadenţa ţărănismului. Şi în loc să facă procesul, de altfel foarte interesant, al unui ţă-

(Continuarea în pagina II)

Ca și irandafirul, care răspândește în jurul său un parfum delicios și atrage pe fiecare, tot astfel și Dv. veți atrage imediat atenția celor dimprejur, dacă veți întrebuința minunata și sublim parfumata apă de colonie

„SECRET DES FLEURS"

E un auxiliar al farmecului femenin și completează în mod subtil grația și frumusețea.

Alte specialități:
Satynella
Talon Rouge
Nid d'Amour
etc.

„SECRET DES FLEURS" ..... SECRETUL SUCCESULUI

SECRET DES FLEURS
VILCHÉRY

Urât lucru!

Ce se poate vedea pe străzile Iașului...

(Continuare din pag. 1-a

ce-i mai uimitor, *Onor. Poliție* a eliberat permise ca la fiecare 50 metri să se găsiască câte-o babă cu traista și păhărțul cu semințe pentru ca acești scumpi cetățeni să găsiască fără așteptare ori enervare, depozitul de unde să se aprovizioneze. Bun îngrijire deci mai cere să se facă ciușmele pe Lăpușneanu, Ștefan cel Mare; Cuza-Vodă, I. C. Brătianu, lângă statuia lui Cuza Vodă și în alte locuri indicate de poliție, pentru ca mestecătorii acesteia de semințe să găsiască și adăpători; nu cumva să sufere sărmanii de sete. Poate ar trebui organizate și concursuri: cine așterne mai multe frumoase coji de semințe și mai numeroase pe străzi și pe scările Primăriei, Poliției, Palatului de justiție, Poștei, cofetăriilor, berăriilor, etc. să fie premiați de o comisie specială însoțită de încurajatorii acestei îndeletniciri.

Iată realitatea vie și impresionantă, iar paralel cu ea trece o puternică indiferență a conducătorilor acestui oraș, care exaltează

Nu se ivește de nicăiri vre-o măsură. Mie unul, mi-i rușine când văd prieteni de prin alte orașe ale Moldovei venind la Iași și văzând aceste urme urâte, această desfigurare a drumațului. Mi-i rușine chiar de Basarabeni, pentru că ei văd prin orașele lor, dar numai la periferii și prin piețele de alimente, aceleași coji și urme de semințe; nu pe străzile principale, nici prin centrurile orașelor.

Această rușine mă amețește când z resc vre-un strein apusân colindând orașul nostru. Și-apoi doriți să nu fim ponegriți în străinătate când lăsăm libere asemenea apucături?!

Mic lucru și neînsemnat; domnilor conducători; un oare cine vă atrage luarea aminte; dar care pentru respectul Dvs. și al orașului luminei, pentru prestigiul românesc, vă roagă să luați măsuri ca să nu se mai vadă așa urât lucru!

Econ. I. Țincoca

Asociația licențiaților în teologie

intervine în favoarea colegilor șomeri

Se știe că printre licențiații facultăților de teologie există un mare număr de șomeri, a căror situație este îndeajuns de precară.

Pentru a veni în ajutorul colegilor lor fără posturi, Asociația licențiaților în teologie a înaintat un memoriu ministerului cultelor, prin care după ce se expune situația grea a licențiaților, exprimă următoarele deziderate, solicitând urgenta lor rezolvare;

Preoții și legea comulului

Licențiații în teologie au cerut ministerului cultelor ca la parohiile vacante să fie preferați teologii înaintea seminariștilor.

Deasemeni au cerut ca la toate catedrele de religie vacante din învățământul secundar, să se numească licențiați, nu preoți cari mai au și parohii. *Să se aplice legea cumulului preoților cari au catedre* (de multe ori câte două) *parohie și alte slujbe.*

Licențiații au mai cerut modificarea articolului din legea învățământului secundar care cere ca profesorul de religie să fie și preot; sau să se dea o dispoziție ca licențiații să fie hirotoniți pe baza unei catedre.

Măsurile ministerului

Ministerul cultelor luând cunoștință de doleanțele licențiaților în teologie a hotărât satisfacerea unora din dezideratele exprimate.

In acest sens a trimis copie de pe memoriul licențiaților, tuturor eparhiilor din țară, solicitând sprijinirea licențiaților prin punerea lor în posturi.

Deasemeni a intervenit și la direcțiunea învățământului secundar.

O copie de pe memoriul licențiaților și dispozițiile ministerului au fost trimise și I. P. S. S. Mitropolitului Pimen al Moldovei.

z. dessmond

Regele foamei

Cazul curios al unui american

Un anume John Streling din Bradford (Statele-Unite) a fost pe drept cuvânt poreclit „regele foamei". Acesta, după câțiva ani de regim, a reușit să se deprindă a mânca foarte puțin. El poate posti câteva zile în șir, fără a se simți extenuat.

In genere americanul se hrănește cu un pahar cu lapte, o felie de pâine și câteva fructe în fiecare zi. Astfel pentru alimentație cheltuește maximum 50 dolari pe an, adecă șase mii lei. Intr'un rând n'a mâncat 18 zile neîntrerupt și n'a pățit nimic.

„Regele foamei" se poate considera foarte fericit, mai ales în vremurile grele de astăzi.

Dela Asociația studenților

Aseară a sosit în localitate, întorcându-se din Capitală d-nii Roman Filimon, președintele centrului studențesc și Drand Astratinei vice-președinte. Domniile lor au înaintat un memoriu M.S. Regelui.

Memoriul cuprinde chestiuni în legătură cu viața studențească. Printre altele, atitudinea studențimii față de propunerea consiliului interuniversitar pentru desființarea A. S. Creștini.

Norme de organizare a vieții studențești și drastice măsuri contra comuniștilor din universități.

M. S. Regele s'a interesat îndeaproape de acest memoriu și se dă ca sigur primirea în audiență a D-lor Filimon și Astratinei conducătorii asociației studențești.

Rep.

Desbateri agitate în Adunarea Eparhială

Proteste contra neexecutării hotărârilor

Redăm în continuare desbaterile adunării eparhiale de eri.

•

După terminarea cuvântării Mitropolitului, P. S. Valeriu Iordăchescu cere cuvântul.

Presimțind un răspuns drastic la expozeul făcut și asupra hotărârilor formulate, Mitropolitul a părăsit ședința, predând președinția vicarului Leu.

•

D. C. Ifrim ridică un protest vehement, arătând că adunarea eparhială a Moldovei este inutil convocată, de oarece Mitropolitul nu respectă hotărârile cari se iau.

D-sa arată că în trecuta adunare s'a luat o hotărâre în ceiace privește pământurile bisericești, stabilindu-se ca ele să revie preoților, iar acum Mitropolitul cere ca aceste pământuri să fie arendate *indiferent la oricine*, numai să se poată strânge vreun fond.

Deasemeni și în chestia pr. Vuescu, s'a luat o hotărâre care nu s'a respectat.

D. deputat N. Stoeanovici-Dorohoi, se asociază protestului ridicat de d. C. Ifrim pr. punând ca desbaterile să fie oprite, până ce Mitropolitul își va explica atitudinea.

Majoritatea adunări se solidarizează cu cele de mai sus. Se produce agitație. Majoritate dintre deputații eparhiali părăsesc sala de ședințe.

Se numește apoi o comisiune de deputați formată din d-nii Sturza, Stoeanovici, V. Iordăchescu, C. Ifrim, Crudu și Mrejeru cari să trateze conflictul cu Mitropolitul.

Pr. Nonea consilier referent citește raportul secției Active.

P. S. S. Grigorie remarcă că adunarea nu dă nici o atenție lucrărilor.

Deputații prezenți cer suspendarea ședinței refuzând să participe la desbateri.

Aflând de atitudinea ostilă a adunării eparhiale I. P. S. S. Mitropolitul a declarat comisiunei care i s'a prezentat, că retrage cele exprimate în ședința de dimineață, luându-și angajamentul să execute hotărârile adunării.

In tot timpul ședinței de după amează desbaterile au continuat în aceiaș notă ostilă.

La discutarea budgetului, adunarea a protestat din nou vehement susținând că se face risipă de fonduri, — refuzând aprobarea bugetului.

Au luat parte la dezbateri d-nii Tomaziu, Stoeanovici, deputat I. Hudiță, Ifrim, Crudu, etc.

Cu mari dificultăți bugetul a fost aprobat, și ședința terminată.

Se poate cu această dare de seamă să nu fie tocmai complectă, iar unele discuțiuni să fie peezintate parțial. Vina este însă a conducătorilor Sf. Mitropolii care, — cu o concepțiune nejustificală — au îndepărtat dela ședință pe reprezintanții presei.

Și astfel, poporanii creștini nu pot cunoaște în amănunt problemele ce se dezbat în numele și în interesul lor.

E o mare greșală a Bisericei care are un caracter esențial sobornicesc.

Serbarea Școalei Normale de fete

„Mihai Sturza"

Luni (Sf. Treime) a avut loc în sala teatrului Național, o foarte reușită producție organizată de direcția școalei, cu scopul mărirei fondului comitetului școlar.

Programul foarte bine alcătuit, a fost executat în mod ireproșabil de către elevele școalei de aplicație, de pe lângă acea școală.

Serbarea începe prin corul: „Freamăt de frunze" executat de școala de aplicație sub conducerea apreciatei profesoare D-na Filipescu.

A urmat apoi o surpriză foarte plăcută prin executarea frumoaselor bucăți: „Dunărea albastră" „Mândrulița de demult" și „Zis-a badea" executate de corul școalei normale „M. Sturdza" sub conducerea maiastră a D-nei Alice Berescu.

Este de relevat că acest cor în toate ocaziile s'a prezentat în condițiile cele mai bune ca execuție, măsură și compoziție, stârnind totdeauna vii aplauze din partea publicului care prețuește acest lucru.

Urmează în ordine: „Roșiorii" exerciții gimnastice executate de școala de aplicație condusă de d-na Filipescu.

Apoi execuții colective de gimnastică și dansuri naționale ca: „Ciobănașul" executat de școala de aplicație, ori „La înspre Argeș" executat corect de școala normală sub conducerea (cel din urmă) ca-și dansul național de d-ra Manoliu.

Serbarea s'a încheiat cu reușita piesă „In poiana Castelului Peleș" jucată de către elevele școalei de aplicație și instruite cu mult simț artistic de către d-nele prof. de pedag. Mitescu și Filipescu.

Serbarea a reușit minunat, datorită munci și interesului deosebit ce-l poartă școalei D-na Directoare Petrovanu, pentru care i se cuvine toate laudele.

Asistent

x Neurastenia, surmenajul, slăbiciunile cerebrale, musculare, precum și debilitățile nervoase se combat cu efect sigur întrebuințând *Siropul Hipofosfit compus Werner.*
Preparatul Farmaciei Werner Iași. 11

Fabrica de cherestea WAISMAN
S. L N. C.
PARCHETE DE STEJAR
neîntrecute în execuție și calitate
PREȚURI EXTREM DE AVANTAJOASE
Mare depozit de cherestea, esențe tari și moi
Fabrică de obezi curbate. Fag aburit. Uscătorie specială. Materiale lemnoase pentru rotărie.
DEPOZIT DE LEMNE DE FOC
Iași, Șoseaua Moara de Foc No, 18—28

PRACTICANT de birou se caută la o întreprindnre din Iași. Oferte scrise a se adresa la ziar sub „A.B.".

MIERE pură de Mai de albine găsiți la Fabrica de Lumânări Haraga, sf. Lazăr 18.

DE INCHIRIAT o cameră spațioasă, nemobilată, în str. V. Conta No. 13, în curte, pe scări. A se adresa la ziar.

GREUTATE LA CAP DUPĂ CHEFURI SI MESE **Apă de BREAZU**
DECONGESTIONANT AL ORGANELOR DIGESTIVE GLANDE ȘI ANEXE-½ PÂNĂ LA UN PAHAR DIMINEAȚA PE NEMÂNCATE

Luați parte la voiajurile „Europa"
cu întreținere complectă în hoteluri și restaurante de lux, băi, serviciul, distracții, etc.
Plecări zilnice dela 26 Mai, individual sau în grupuri, la
Constanța, Mamaia, Carmen-Sylva, Eforie, Sovata, Herculane, Băi e Episcopești
INSCRIERI DELA 3 ZILE IN SUS
Informațiuni, prețuri și inscrieri la Biroul „EUROPA", a ziarul „Opinia".

CEL MAI BUN ANTINEVRALGIC, CU EFECT IMEDIAT
JAWOL

Epitropia Generală a Casei Spitalelor Sf. Spiridon Iași
PUBLICAȚIUNE
Se aduce la cunoștință celor interesați că în ziua de 9 Iunie 1934 ora 11 se va ține în localul Epitropiei G-rale a Casei Sft. Spiridon din Iași str. I. C. Brătianu 144, licitație publică pentru închirierea și concesionarea cofetăriei din localul Cazinoului de la Băile Slănic Moldova pe termen de unu la cinci ani, cu începere de la 10 Iunie 1934.
Licitația se va ține în conformitate cu legea Comptabilității Statului și cu normele publicate în Monitorul Oficial Nr. 127 din Iunie 1931.
Garanția va fi de 5 la sută asupra ofertei în numerar sau efecte garantate de Stat.
Caetul de sarcini și orice alte informațiuni, se pot vedea în orice zi de lucru între orele 9—1 a. m. la Serv. Domenial al Casei.
p. Conf. Botez

x Comandați ciușeie la ziarul „Opinia".

x Laboratorul de analize medicale, chimice și microscopice Dr. Ratianu autorizat de Minist. Săn. Publice, execută analize complecte de urini, spute, secrețiuni, etc. precum și orice analize ce interesează industria, comerțul și higiena alimentară. Iași Cuza Vodă 48.

Cinema SIDOLI
ASTĂZI
Delicioasa comedie muzicală
Slăbiciunea mea
cu gingașa și adorabila subretă
LILIAN HARWEY
Al doilea film
Judecătorul mascat
cu GEORGE OBRIEN
Un film de aventuri unic în genul său.
Complectare:
Jurnal sonor Paramount

EXPOZIȚIA MONDIALA din CHICAGO

Această expoziție constitue fără îndoială una din cele mai puternice atracțiuni din anul trecut. Succesul extraordinar a hotărât pe organizatori să redeschidă expoziția și în anul 1934, dând astfel din nou prilej la câteva milioane de vizitatori din lumea întreagă să admire atât minunatele clădiri ale expoziției cât și nenumăratele obiecte expuse, care se pot sintetiza laolaltă sub deviza „Un veac de desvoltare și progres".

Și Soc. Hamburg-Amerika Linie își pune organizația ei admirabilă de voiaj în slujba acestui eveniment și intreprinde numeroase călători spre Statele Unite, atât individuale cât și colective. Aceste excursii sunt menite în primul rând să dea turiștilor prilej de a vizita expoziția, dar sunt prevăzute în program și vizitarea New-Yorkului, a Washingtonului, a cascadelor Niagarei precum și a altor puncte și localități interesante din America. Ca și anul trecut are loc și anul acesta un voiaj colectiv special românesc care va porni în 23 Iulie cu vasul „Deutschland" și care durează până la 26 August. Prețul de participare fiind foarte redus, Soc. Hapag oferă astfel posibilitățile tuturor straturilor populației, să-și realizeze visul vieții; Visul Americei, țara tuturor posibilităților nemărginite.

Prospecte și informațiuni cereți la Biroul de Voiaj Hapag-Amerika Linie S.A.R. aș. str. Lăpușneanu 20.

CRONICA LITERARĂ

N. D. Cocea:

„Pentru un petec de negreață"

(Continuarea din pagina 1-a)

rănism fals aplicat, demagogic speculat și rău înțeles, d. Cocea biciuește fără motiv și în linii cu totul deplasate de miezul cărței, pe d-nii Mihalache, Dr. Lupu, Pamfil Șeicaru, etc.

Romanul d-sale e un roman „cu cheie". Adică personagiul principal e cunoscut tuturor și ocupă o importantă poziție socială.

„Pentru un petec de negreață" prezintă un tânăr ziarist țărănist care-și pune speranțele în partidul d-lui Mihalache. Lucrează asiduu, scrie, vorbește, e înflăcărat și entuziast. Toate relele din țară se vor lecui odată cu inscăunarea la cârmă a nțional-țărănismului.

Trebue să recunoaștem că numeroși tineri au sorbit hașișul țărănist și credeau în sinceritatea celor ce trâmbițau — în opoziție — raiul și dreptatea.

Andrei, saturat de mediul bucureștean pe care scriitorul nu-l zugrăvește, de aceia plecarea la țară e insuficient motivată, — se afundă în bârlogul rustic, lângă o țărancă, pe care — deși e fiica unui sătean cumsecade, — o posedă.

Trivial și departe de a da fiori, scenele erotice ale d-lui Cocea sunt fade. Nu ajung expresii ca „te doare micule?" sau alte ejusdem farinae, ca să se atingă înălțimea lui Lawrence. Scena erotică trebuie scrisă cu atenție, cu oare care decență. Eroticul nu reiesă din expresiile tari și din pornografii vizibile, ci sunt un corolar al unei exaltări sufletești și al unor inclinațiuni speciale.

Noi nu suntem adepții unei morale idioate; dar atunci când parcurgem o carte, vrem ca scriitorul să nu fie obsedat numai de scene lubrice, perverse, ci căutăm în paginile cărței un dram de frumos, de sublim, de seninătate.

Andrei revine la București ca să se reîntoarcă la țară cu o cocotă pe care o surprinde cu cel mai bun amic al său. Vanea se supără, e gelos dar își dă seama că mânia e inutilă și prietenia e mai scumpă decât „Un petec de negreață"... feminin

Acesta e intriga, pretext doar ca autorul să ștrichiuiască câțiva inamici și adversari.

Silueta reușită a unui jandarm, frumusețea în care apare d. Stere, câteva aspecte dela țară, nu-s suficiente să lumineze umbrele romanului, menit să arate, mai mult decât decadența moravurilor noastre, — apusul unui scriitor în care am pus speranțe mari.

b. causanscky

x Bonurile de premii se prschimbă în fiecare zi de la 8-12 dim. la administrația ziarului „Opinia".

Mâine JOI 31 MAI ora 10 dimineaţa se va deschide
Noul Magazin de Specialităţi de CAFELE
„MONDIAL“
PIAŢA UNIREI, peste drum de Farmacia Werner
Toată populaţia Iaşului este invitată la inaugurare.

Un nou împrumut al Spiridoniei

pentru lucrări la clinici şi investiţii la Slănic

Epitropii aşezămintelor Sft. Spiridon se înapoiază azi în localitate, venind din Bucureşti.

Ultimul voiaj în Capitală al d-lor C. Rusovici şi N. Bădulescu se pune în legătură cu perfectarea încheerii unui nou împrumut. Interesându-ne, am putut afla că Epitropia a împrumutat suma de 4 milioane lei.

Suma aceasta, ar urma să servească la continuarea lucrărilor de înfrumuseţare a Slănicului precum şi la executarea unor noui lucrări la clinicile ieşene.

Imprumutul, din câte ni s'a spus, s'a încheiat în condiţii avantajoase pentru nstituţie.

Sezonul la Slănic

Mâne epitropii se deplasează la Slănic în vederea solemnităţii inaugurării sezonului care începe de Vineri 1 Iunie.

La Slănic s'au făcut transformări interesante care vor surprinde plăcut pe vizitatori.

Dealtfel lucrările de înfrumuseţare vor continua în tot cursul lunii Iunie, când afluenţă de vizitatori nu este atât de însemnată.

•

Dl. prim efor C. Rusovici într'o conferinţă avută cu d. director Drăghici, a hotărât unele măsuri privind pădurile Epitropiei şi ferma de la Popricani. *Rex.*

O precizare

Primim:

Pentru lămurirea opiniei publice precizez:

Am fost şi sunt corespondent la Iaşi la ziarele „Dimineaţa“ şi „Adevărul“, posedând legitimaţia oficială eliberată de direcţia ziarelor de mai sus la 1 Ianuarie 1934 şi valabilă până la 31 Decembrie 1934, sub No. 312.

Dealtfel, o dovadă şi mai elocventă este semnătura mea apărută în numărul de eri al „Dimineţii“ sub darea de seamă dela sărbătorirea d-lui C. Meissner, şi în numărul de astăzi la darea de seamă a Congresului meseriaşilor.

In ce priveşte ziarul „Opinia“, las ca precizarea să vie din partea direcţiei respective.

Primiţi vă rog, etc.

C. VLAD

•

N. R.— *D. C. Vlad a lucrat câţiva ani în redacţia „Opiniei“. Apoi a trecut corespondent la „Adevărul“ şi „Dimineaţa“, rămânând colaborator al ziarului nostru.*

CHIAR CELE MAI EFTINE
Mătăsuri imprimate GALLIA
sunt desenate de cei mai reputaţi speciali ti parizieni
GALLIA
IAŞI, Str. Cuza Vodă No. 83

Vina nu este a ciorapului eftin. Ţesătura lui delicată s'a stricat din cauza spălatului greşit. Intrebuinţaţi fulgii de săpun LUX. LUX păstrează toată elasticitatea ţesăturilor de mătase naturală sau vegetală.
Numai **LUX**
pentru lingeria fină

Cum sînt administrate bunurile primăriei

Ce declară d. ajutor de primar Şoarec

Intr'un cerc de prietini, d. Şoarec, distinsul ajutor de primar, a zugrăvit unele imagini din viaţa administrativă a municipiului, ce trebuesc reţinute.

— „Bunurile comunale, — a zis d. Şoarec, — se găsesc repartizate la diferite servicii. Un serviciu nu ştie de celălalt.

Fiecare administrează cum crede de cuviinţă, ce ace îngreuiază un control din partea conducătorilor municipiului, în dauna finanţelor comunei“.

Şi mai drastic a vorbit d. Şoarec despre administrarea pieţelor.

— «La hala centrală, ca şi în celelalte pieţe, perceptorul este un paşă. Piaţa e considerată ca moşia lui, face ce vrea, face totul pe placul lui şi după sistemul său. E un sistem nenorocit“.

Bine înţeles d. Şoarec a adăogat, că d. Osvald Racoviţă, primarul municipiului, va pune ordine în toate. DAN

Incăerare în biserică

In satul Vârlezi de lângă Galaţi, s'a înregistrat o violentă încăerare în biserică.

Invăţătorul Constantin Florea, directorul şcolii primare din acel sat, era în duşmănie cu locuitorul Spatache Cazacu din cauza nevestelor care se certau.

Cei doi adversari, întâlnindu-se în biserică, au început să se bată în timpul slujbei religioase. Ei s'au lovit puternic şi s'au însângerat.

Amb'i au fost scoşi din biserică şi huiduiţi de mulţime. Autorităţile cercetează.

Rabinul Ţirelsohn vine la Iaşi

Marele rabin Ţirelsohn din Chişinău soseşte Duminică 3 Iunie în localitate şi va ţine o conferinţă în sala „Sidoli“.

In cercurile evreeşti locale se fac mari pregătiri pentru primirea acestui oaspete care este o personalitate cunoscută în lumea evreească. Aceasta e prima vizită oficială, pe care rabinul Ţirelsohn o face la Iaşi. Oaspele va fi sărbătorit de rabinii şi conducătorii instituţiilor israelite din localitate.

x Un ten curat, fraged şi catifelat se capătă şi se conservă, întrebuinţând renumita şi inimitabila *Cremă de lăcrămioare*. Nu conţine substanţe vătămătoare. Curăţă, albeşte şi catifelează faţa. Cereţi borcane şi cutii mici în ambalaj original. Depozit Farmacia Dr. Beceanu Piaţa Halei.

CEA MAI VECHE SOCIETATE ISRAELITA DIN IAŞI

SI-A SERBAT 60 ANI DE EXISTENTA

Activitatea spitalului „Dr. Ghelerter“

Prima societate „Fraternc israelită“ din Păcurari şi-a serbat 60 aoi de existenţă.

E cea mai veche societate israelită din Iaşi.

Serbarea a avut loc în sala festivă a spitalului „Dr. Ghelerter“, care e opera acestei societăţi prezidată de d. Isac Moscovici.

Se aprobă bilanţul şi contu de profit şi pierdere. Apoi se votează noul budget, care se cifrează la venituri şi cheltueli cu suma de 705.527 lei.

D. Hammer, secretar general, dă unele explicaţiuni interesante, arătând cum prin economie şi o bună administrare, societatea şi-a achitat toate datoriile.

Cei mai vechi epitropi, d-nii Cars şi Iuster amintesc activitatea societăţii de 60 ani şi relevă progresul realizat de spital, care tot azi îşi serbează 10 ani de existenţă. Ambii formulează şi se acceptă diferite propuneri în interesul spitalului şi al societăţii.

Intr'o cuvântare inimoasă, d. dr. Frühling, medicul şef, relevă marea activitate ce s'a depus la acest spital, timp de zece ani, în policnică, spital şi în sanatoriu.

Prin statistică dovedeşte propăşirea zilnică. Omagiază pe preşedintele d. Moscovici; aduce laude meritate colegiului medical şi ru uită pe epitropi pentru devotamentul ce pun în acţiunea lor.

După propunerea prezidentului, adunarea avansează pe d-nii d-ri Polac şi Weisselberg, ca medici primari.

A urmat o conferinţă interesantă a d-lui dr. Weisselb rg în legătură cu activitatea acestui spital, conferinţă ascultată cu atenţie şi viu aplaudată.

D. Isac Moscovici, preşedintele instituţiunii, încheie seria cuvântărilor. Documentat ca întotdeauna, d. Moscovici vorbeşte de întemeierea „Primei societăţi fraterna“, cu scop frumos şi umanitar.

Apoi din impulsul d-lui dr. Ghelerter, a creat acest spital ce azi e o fală a Iaşului. Vorbeşte apoi de ideologia judaică ca umanitarism. Ideologia aceasta obligă pe cel ce are să deie şi pe cel ce are nevoie, să ceară, nu ca cercetorie, ci ca un drept al său. După această ideologie, urmează că spitalul e deschis pentru toţi cei ce suferă.

Nimeni nu e întrebat, cine este, de unde vine, ci dacă e suferind, e îngrijit, indiferent dacă e bogat sau sărac, dacă e evreu sau creştin. Aceasta e şi ideologia d-lui dr. Ghelerter, a cărui o operă măreaţă se serbează azi.

D. Isac Moscovici a fost cu entuziasm aclamat. D.

Cerc pastoral

In ziua de 28 Mai a. c. a avut loc o înălţătoare manifestare cultural-religioasă în Com. Aroneanu jud. Iaşi. Au participat preoţii din cercul respectiv în frunte cu S. S. preot V. Chirica protopopul Jud. Iaşi. Deşi timpul a fost nefavorabil prin slujba religioasă oficiată în prezenţa preoţilor ce compun acest cerc precum şi prin numărul mare de săteni din parohiile ce au luat parte, solemnitatea a luat caracterul unei înălţătoare manifestări religioase.

Preot. P. Manole-Copou ţine o frumoasă predică ocazională sătenilor, Părintele protoereu V. Chirica prin cuvântul adresat, evidenţiază numărul mare de săteni ce au luat parte la slujbă aducând mulţumiri preot. Gh. Rotaru parohul comunei, preşedintele cercului respectiv, pentru activitatea lăudabilă ce desfăşoară.

După oficierea serviciului divin, a avut loc sfinţirea localului casei parohiale din această comună, slujba fiind oficiată de părintele protoereu V. Chirica şi preot Bârsan. Părintele protoereu îndeamnă sătenii să contribue din toată inima la frumoasa iniţiativă luată de părintele paroh al comunei, după care sătenii şi preoţii s'au despărţit într'o atmosferă de adevărată mulţumire şi înălţare sufletească.

Const. Gurea
învăţător

x **Comandaţi clişeie la ziarul „Opinia“.**

S'A DESCOPERIT IN ARDEAL

cea mai frumoasă peşteră din ţară

In Areal pe teritoriul comunei Roşcani lângă Dobra-Hunedora s'a descoperit o peşteră de dimensiuni necunoscute încă în toată ţara. Peştera se găseşte la 18-20 metri adâncime are o lungime de 700-1000 metr. Dealungul ei curge un râuşor, iar în partea opusă se găseşte un lac afund. Din bolta peşterii s'au format cristale de stalctit de o frumuseţe extraordinară.

Descoperirea peşterii se datoreşte unei întâmplări. Un ţăran s'a sesizat de sunetul gol produs de lovitura cu un baston. Dând la o parte o lespede de piatră, a observat un fel de tunel surpat şi făcându-şi loc de intrare. a descoperit grota de o mare frumuseţe naturală.

Peştera este vizitată de multă lume din localitate şi împrejurimi.

Viaţa culturală a Iaşului

„Arhiva“

revistă de istorie, filologie şi cultură românească

(No. 1—2 an 41-lea Ianuarie, Aprilie. Director I. Bărbulescu, Iaşi 1934).

Iaşul—oraşul culturei—are constea să se mândrească că numără, printre atâtea alte monumente de cultură, bătrâna revistă „Arhiva“ care intră în al 41-lea an de existenţă.

Vechea revistă condusă o dinioară de *Codrescu* şi *Al. Xenopol*, iar astăzi de prof. univ. *Ilie Bărbulescu* continuă tradiţia culturală a Iaşului, reuşind prin materialu ştiinţific de istorie şi filologie să intereseze de mult timp încă, pe oamenii de ştiinţă din străinătate.

Cu No. 1—2 pe anul curent revista, pe lângă materialul important şi variat pe care-l prezinta este tipărită în condiţiuni tehnice superioare.

Ne face o deosebită plăcere să semnalăm progresul la care s'a ajuns şi materialul pe care-l publică:

D-l *prof. I. Bărbulescu* continuă cercetările sale cu privire la „individualitatea limbii române şi elementul slav“, d. *C. A. Stoide* aduce „contribuţii la biografia lui Eustrate Logofătul“, d. *S. Zotta* un „document dela Ştefan III Voevod cel Tânăr, domnul *Th. Holban* continuă publicarea studiului „Românii pe teritoriul polonez până în sec. XVI d. *Valentin Gr. Chelaru* publică un fragment dint'o lucrare „Relaţiile Românilor cu Bulgarii în sec. XVIII şi XIX, anume: „Noi contribuţii la relaţiile româno-bulgare în sec. XIX“, d. *Gh. Ungureanu* aduce „Date noui asupra jurisconsulilor Ch. Flechtenmacher şi D. Bojinca“, d. *C. A. Stoide* pune din nou în discuţie ca răspună d-lui prof. I. Minea „Precizări necesare în legătură cu Pretendenta lui Gontea“, iar d-na *M. Ştefănescu-Serghi*, publică „Problema agrară în Cehoslovacia“ fragmente dintr'o conferinţă ţinută la Universitate. Urmează un număr apreciabil de recenzii semnate de d. Bărbulescu, C. A. Stoide, V. Gr. Chelaru, Elena Străchinariu, D. Crângală, Neacşu Alexe şi V. Popovici.

Salutăm pe conducătorul reviste, care aduce Iaşului o astfel de frumoasă contribuţie culturală. *M. Mieluşelu*

x Mijlocul cel mai sigur şi uşor pentru a scăpa în mod definitiv de bătături este **BATURIN**. In flacoane originale de găsit la **Farmacia Dr. Beceanu**, Iaşi Piaţa Halei.

Intocmirea listelor de alegători

la Camera de Comerţ

Membrii comisiei interimare a Camerei de Comerţ ţin zilnic consfătuiri pentru împărţirea pe categorii a alegătorilor.

Ieri, a avut loc ultima şedinţă privind industria. Dezbaterile au fost conduse de d. Adolf Löbell.

Azi şi mâne, se va discuta situaţia alegătorilor comercianţi. Şedinţele vor fi conduse de d. Fred Şaraga

Vineri, comisia interimară întrunită în şedinţă specială sub preşedinţia d-lui Iancu Zipa, va lua hotărâri definitive privitor la fixarea categoriilor.

Listele alcătuite vor fi duse la Bucureşti pentru a fi ratificate de minister.

Apoi vor fi tipărite şi afişate.

D. C. Meissner

serbătorit de rotarieni

In saloanele şcoalei de menaj, rotarienii au serbătorit aseară pe d. C. Meissner. Toţi membrii au venit, în ţinută de gală, însoţiţi de doamne, în tualete elegante.

D-nii dr. Cazacu şi Iancu Botez, au rostit frumoase cuvântări omagiale, cărora li-a răspuns spiritual d. C. Meissner.

D. inginer Niţescu a cetit o serie de epigrame foarte reuşite şi sgomotos aplaudate.

Redăm azi una:

Lui cc. Cost'că Meissner

„Ce frumoasă viaţă opt
decenii în plin.
„Dar care a fost punctul
cardinal?
„Atunci când m'a numit pe
mine inspector general!“.

Fireşte că autorul e fost sgomotos aplaudat.

Caracterul acestei sarbări a fost de sinceră prietenie pentru sărbătorit. D-N

Informaţii

x **Pâinea noastră** — *De un timp încoace, pâinea care se fabrică la Iaşi este —în general— de proastă calitate,*

Astăzi ni s'a adus la redacţie o mostră de pâine dela brutăria Simionovici din piaţa Sf. Spiridon. Pâinea avea sfori, hârtie şi alte corpuri străine.

Se impune un control serios la brutării, pentru ca cetăţenii care plătesc 8 lei pâinea, s'o consume cel puţin de bună calitate.

x D. I. Berg, conducătorul redacţiei ieşene a ziarelor „Adevărul“ şi „Dimineaţa“, ne roagă să arătăm că d. C. Vlad face parte din această redacţie, având legitimaţia acordată de direcţia numitelor ziare.

x *Curtea de apel din Chişinău* a judecat procesul intentat de magistratul ieşan d. Mihail Eşanu contra ministerului de justiţie, pentru faptul că în locul d-sale, a fost avansat un alt magistrat.

Curtea de apel a obligat ministerul de a acorda d-lui Eşanu postul la care avea dreptul şi de a-i plăti suma de 3000 lei, drept cheltueli de judecată,

x O delegaţie din partea „Uniunei generale“ a funcţionarilor particulari, a avut ieri o consfătuire cu d. N. O. Mărgărint, preşedintele Camerei de muncă şi d. chestor Şerban, spre a bilini aplicarea practică a orarului de vară.

Informaţii

x Aflăm l godna d-rei Dora Schächter cu d. Beno Iancovici, bine cunoscuţi în lumea comercială din localitate.

x Durax, Linoleum, Fritze, Bernştein, uleiuri, vopsele găsiţi în permanenţă, cu preţurile cele mai reduse la Parfumeria „VENUS“ Cuza Vodă 60.

Cristaluri şi Porcelanuri
S. HAMER
Iaşi, Str. Ştefan cel Mare 4

x Adunarea generală extraordinară a Sindicatului Voiajorilor din Iaşi, ce a avut loc Duminică 20 Mai a. c. a ales comitetul de conducere pe acest an. Acordându-se Duminică 27 Mai demnităţile fiecăruia, comitetul a fost a tfel constituit:

Adolf Uşerovici preşedinte, Hermes Grünberg vice-preşedinte, Iosef Weissman vice-preşedinte, Marcu Zilberman secretar g-ral, Iosef Hamovici secretar de şedinţă, Nathan Ekştein casier, Lupu Grünberg, Şae Eoner, Leon Croitoru, Lupu Leibovici, Moise Peritz şi Iosef Lupovici consilieri.

Comisiunea cenzorilor: Jean Rotberg, Sigmund Reisher şi Filip Rubinsaft. Cenzori supleanţi: Marcu Iţicovici, Aron Bercovici şi Iţic Schwartz.

x *Doctorul Enric Pekelman, dentist, str. Carol 44, şi-a reluat consultaţiunile.*

x **Ca să petreceţi plăcut, vizitaţi Bereria Luther.** Localul cel mai agreat. Muzică excelentă. Supeuri speciale după spectacol. Serviciu higienic. Preţuri moderate.

Publicaţiuni pentru Monitorul Oficial se primesc la administraţia ziarului „Opinia“.

DOCTOR
D. Brănişteanu
Asistent Universitar
— Medic de Spital —
Boli interne
Roentgen-Diagnostic)
Consult: 2-5 şi după rendez-vous. Str. V. Conta 18

ULTIMA ORĂ

D. mareşal Presan invitat să intre în guvern la departamentul războiului

Un trimis special al guvernului

Bucureşti 30. — Pe ziua de ieri, Suveranul a primit de două ori în audienţă pe d. dr. C. Anghelescu. Iar la ora 5 p. m. s'a prezintat la Palat d. prim-ministru G. Tătărescu.

Cu acest prilej s'au înlăturat toate dificultăţile şi guvernul rămâne la cârmă, cu autoritatea sporită.

Consiliul de Miniştri

Aseară la ora 9, la preşidenţia consiliului, s'a ţinut un consiliu ministarial.

D. G. Tătărescu a făcut o expunere asupra evenimentelor care s'au încheiat cu rămânerea guvernului.

Reducerea subsecretarior

Consiliul a decis apoi reducerea numărului subsecretarilor de stat. Acolo unde sânt 2 subsecretari la departament, va rămâne câte unu.

Economii bugetare

S'a dispus ca toate departamentele să facă reduceri bugetare de cel puţin 15 la sută.

Un fond mai mare va fi alocat pentru înzestrarea armatei.

D. dr. C. Angelescu a cerut un plus de fonduri pentru inscrierea în buget a unui număr de 600 învăţători.

S'a mai discutat chestiunea titularului departamentului armatei, întrucât d. general Uică este demisionat. Chestiunea va fi soluţionată astăzi.

Convocarea parlamentului

Regele a semnat ieri decretul prin care Corpurile legiuitoare sînt convocate, în sesiune extraordinară, pe ziua de 14 Iunie.

Naţ.-Ţărăniştii se reorganizează

D-nii Mihalache, Maniu şi şi dr. Lupu s'au înapoiat în Bucureşti şi au avut aseară o consfătuire.

Naţ.-ţărăniştii ţin să precizeze că prin atitudinea lor în criza politică, n'au înţeles să sprijine guvernul liberal, ci au ţinut un principiu, apărând practicele constituţionale.

Partidul şi va accelera acţiunea de reorganizare.

Duminică 3 Iunie se ţine congresul de la Câmpulung (Muscel), iar Duminică 10 Iunie congresul de la Prahova (Ploeşti).

Congresul general ce trebuia să aibă loc la toamnă, se va ţine probabil în luna Iulie.

Se va organiza şi o demonstraţie a partidului în Ardeal.

Sosirea d-lui Victor Iamandi

D. Victor Iamandi s'a oprit ieri la Cluj, de unde a avut o convorbire telefonică cu d Tatarescu. Apoi şi-a continuat drumul şi a sosit aseară în Bucureşti. Se menţine ştirea că d. Iamandi va deveni ministru plin.

Membrii guvernului au plecat la Scroviştea, fiind invitaţi de Rege la vânătoare. Astăzi iau prânzul cu suveranul Apoi d. Tătărescu va fi primit de Rege în audienţă de lucru.

Un trimis special al guvernului la d. mareşal Presan

După cum se ştie, d. general Uică este demisionat şi se pune chestiunea numirii unui titular la departamentul armatei.

Cu aprobare din loc înalt s'a emis părerea a se cere concursul d-lui mareşal Presan.

D. prim-ministru Tătărescu a avut ieri mai multe convorbiri telefonice cu mareşalul, D. Presan a răspans că meditează asupra propunerei.

Este însă îndoială dacă va primi, întrucât în alte împrejurări d. mareşal Presan a declarat că n'ar da concurs decât unui guvern de uniune naţională.

D. Victor Antonescu ministrul justiţiei, a plecat aseară la Roman, cu o misiune specială din partea M. S. Regelui şi a primului ministru.

D. Antonescu s'a dus la moşia Schiteşti a d-lui mareşal Presan.

Dacă d. Presan va refuza propunerea, d. Tătărescu se va declara gata să conducă d-sa departamentul armatei, având ca subsecretar un ofiţer-general.

AFACEREA SKODA

Seletzki va fi audiat Joi

Bucureşti 30.— Comisia parlamentară pentru ancheta-rea afacerii Skoda, a hotărît să audieze Joi dimineaţă pe Bruno Seletzki.

Astăzi după amiază va fi audiat d. general Ştefănescu-Amza.

Fabrică clandestină de băuturi alcoolice

Bucureşti 30.—Organele fiscale au descoperit, în str. Anton Pan 17, o fabrică clandestină de cognac, rom şi lichcheruri.

In depozit se aflau esenţe otrăvitoare din care se fabricau băuturi, contrafăcându-se etichetele unor fabrici din Arad şi Cluj.

Fabrica era condusă de numiţi Gaston Cornescu şi Finchestein, şi era finanţată de un anume Moscovici. Instalaţia funcţiona de vro-o trei ani şi a păgubit fiscul cu câteva milioane lei.

Cercetările continuă.

Se mentin manifestările de iarnă!

Bucureşti 30.—Pe valea Prahovei se menţine frigul, iar în unele locuri ninge.

In Bucovina, între Câmpulung şi Dorna, a nins ieri.

Pe muntele Rarău zăpada s'a depus într'un strat de 25 c. m.

Deasemenea a nins în munţii Apuseni, în Maramureş, în munţii Ciucului şi în regiunea muntoasă a Olteniei.

Un avion aterisează forţat lângă Scânteia (Vaslui)

In apropiere de Scânteia (Vaslui) a aterizat forţat azi dimineaţă un avion militar, pilotat de d. maior Ionaş de la centrul de aviaţie Bucureşti.

Avionul a pornit în raidul pentru cupa Ionel Ghica, în jurul României.

Lângă Scânteia a suferit însă o pană la motor şi numai graţie vigilenţei pilotului, a putut să aterizeze fără a se întâmpla vreo nenorocire.

A fost înştiinţată flotila locală, care a trimis la faţa locului un avion pentru a da ajutoarele necesare.

Până la prânz avionul nu şi-a putut relua zborul.

REP.

Inzestrarea armatei

Bucureşti 30.— O consfătuire ministerială s'a ţinut ieri la departamentul armatei.

S'au perfectat nişte contracte cu unele case străine.

E vorba de comanda unui nou tip de mitralieră.

Se vor utila uzinele din ţară, pentruca majoritatea armamentului să se fabrice la noi.

Arestarea unui satir

Bacău 30.—In târgul Răcăciuni a fost arestat Alex. Iordache Blaga, originar din judeţul Putna. El ar fi siluit peste 20 femei.

Satirul a fost înaintat parchetului Bacău.

x Comandaţi clişeie la ziarul „Opinia".

Mâine, Joi, ora 7 dim.

are loc excursia la Perjoaia

a celor cinci sute de copii

Excursia care urma să aibă loc Luni şi a fost amânată din cauza timpului ploios, va avea loc mâine Joi.

Copiii de la şcolile din preajma cartierelor: Palat, Socola, Nicolina, Galata, vor porni direct la Perjoaia, la ora 7 jum dim. împreună cu însoţitorii lor.

Organizatorii, colegii Basarabeanu (Opinia) şi Jean Pascal (Lumea), pe lângă persoanele deja anunţate, au sprijinul binevoitor al d-lui revizor M. Negru şi institutor Chiriţescu, publicist, precum şi al d nei dr. Oks. D. N. Dobrovici, a pus la dispoziţie întreg terenul grădinei Perjoaia.

In fine, se anunţă că oficialităţile, în frunte cu d. primar Racoviţă, vor fi de faţă. Să ne rugăm să avem vreme frumoasă... REP.

x **Siropul Iodotanic Dr Ratianu** aprobat de Consiliul Sanitar Superior, se recomandă cu mare succes copiilor lymfatici, anemici, scrofuloşi şi rachitici pentru purificarea şi regenerarea sângelui, înlocuind Untura de Peşte. Nu produce jodism. Depozit Farmacia Dr. Ratianu, Iaşi, Cuza Vodă 48.

Luptă cu revolvere între un poliţist şi doi bandiţi

Un atac banditesc s'a comis aseară noapte în str. Tacu în împrejurările următoare:

Gardianul public Const. Ojog a observat doi indivizi subt podul de peste Bahlui.

Poliţistul a invitat pe necunoscuţi să-şi decline identitatea, dar aceştia în loc să se supuie, au tăbărât cu pumnii asupra sergentului. Acesta, aflându-se în legitimă apărare, a descărcat un foc de revolver, dar bandiţii au ripostat şi ei cu câteva gloanţe, care însă au dat greş.

Apoi agresorii au dispărut.

S'au început cercetări pentru identificarea lor. REP.

Act sadic

Bălţi 30. — Tânărul Alex. Panatovschi din Cucuneşti a ademenit pe fata Natalia Camanschi de 13 ani pe care a batjocorit-o.

Cazul a fost reclamat autorităţilor şi satirul a fost arestat. G.

O propunere a Rusiei la Geneva

Geneva 30.—Ieri la conferinţa dezarmării, ministrul rus d. Litvinov a propus ca Conferinţa să devie un organ permanent, pentru garantarea securităţii statelor.

Propunerea a produs surpriză generală.

Ieri d. Titulescu a informat pe colegii din Mica Antantă despre rezultatul întrevederei d-sale cu d. Litvinov.

Prinţul Neculai şi sportul

Cursa automobilistică dela Mons va avea loc la 17 Iunie.

Va participa şi prinţul Neculai care, în acest scop, se antrenează pe o maşină cu viteză maximă de 230 km. pe oră.

Informaţii

x *Accident de muncă.* — La spitalul israelit a fost internată femeia Elena Atanasiu, din str. Fântânei 7, lucrătoare la fabrica de ţesătorie „Victoria". Lucrătoarei i-a căzut în cap o suveică de fier dela o maşină şi se află în stare destul de gravă.

x Ministerul de interne a trimis ieri Municipiului o adresă—decizie, prin care confirmă alegerea ca primar a d-lui Oswald Racoviţă, numirea ajutorilor de primar şi a membrilor in delegaţia permanentă precum şi a comisiei de verificare.

Intr'un cuvânt s'a aprobat în întregime lucrările şedinţei de la 17 Mai, când s'a procedat la constituirea consiliului comunal.

x La spitalul Sft. Spiridon a fost internat locuitorul Paul Proca din str. Sărărei, care a fost găsit în nesimţire pe str. Toma Cozma.

x Pe sala decanatului facultăţii de ştiinţe s'au lipit eri manifeste de protest împotriva desfiinţării secţiei tehnice.

Informaţii

x *La Lipcani (Basarabia)* a fost jefuită banca „Cetatea Hotinului". S'au furat timbre, cărţi de joc, tutun şi bani în valoare totală de 30 mii lei.

x Ieri a fost înmormântat Louis Hönig, regretatul comerciant ieşan, fratele ziaristului M. Miereanu.

A participat multă lume, prieteni şi cunoscuţii defunctului.

x Locuitorul Simon Ciobotaru din str. Hatmanul Şendrea, a fost călcat în Piaţa Unirei de cotiugarul condus de vizitiul C. Marcu din str. Bădărău 2.

Victima a primit ajutoare la spital, iar cotiugarul este cercetat la biuroul de circulaţie.

x Curtea de apel Iaşi, a respins ieri, cererea de eliberare a lui Nec. Adam, secretarul Camerei de Comerţ din Botoşani.

x Cazuri dramatice. — Tânăra Elena Holban din strada Belevdere 12, a încercat eri să se sinucidă cu sodă caustică, pe mormântul iubitului ei soldatul Aurel Iacob, care s'a împuşcat acum câteva zile.

Sinucigaşa a fost internată în spitalul Paşcanu.

— D-ra Estera Horovitz originară din Cernăuţi a încercat să se arunce în Bahlui, pentru că părinţii ei n'au vrut să-i dea dota necesară spre a se putea căsători cu logodnicul ei.

x *La Ministerul de Finanţe se întocmeşte bugetul în jurul cifrei de 19 miliarde şi 200 milioane lei.*

x Tribunalul local a judecat ieri un proces de omor prin imprudenţă. In satul Ţutora, care a avut loc anul trecut tânărul Grig. Costea, trăgând focuri de armă, a împuşcat din greşală pe Gh. Cozma din Oprişeni, ucigându-l.

Tribunalul l-a condamnat pe criminal la 15 zile închisoare. El a făcut apel la Curte.

x Mai mulţi cetăţeni ne roagă să aducem la cunoştinţa d-lui medic şef Dr. Cădere, că unii agenţi sanitari din raza circ. V-a fac exces de zel în executarea atribuţiunilor.

Ni s'a precizat astfel că pentru lucruri neînsemnate se încheie contravenţii, iar unii locuitori au fost condamnaţi chiar la câte 5000 lei amendă.

x Membri comitetului „Sindicatului Ziariştilor Profesionişti" sunt convocaţi pe turnată seară la orele 6 la sediul sindicatului.

x CONCERT.— Duminică 3 Iunie ora 9 seara va avea loc la Teatrul Naţional concertul *violonistului Const. Botez.*

Tânărul violonist este absolvent al Academiei de muzică din Bucureşti, a dat două concerte la Sala „Dalles" în Capitală unde a obţinut un succes deplin şi este solist la societatea de Radio-Difuziune din România. Const. Botez fiu al Iaşului, strânge un fond ca să se specializeze la Paris.

x Parchetul local a trimis ieri în judecată pentru omor prin imprudenţă pe Elena Chihaia din Tg. Frumos

Din neglijenţă ea a lăsat un copil de 8 luni, singur în casă. Dela focul din sobă s'au aprins hainele copilului şi apoi întreaga gospodărie.

Copilul a fost carbonizat.

Detaşaţi bonul din pag. I-a

ORA 1

Chestiunea ministerului armatei

Buc. 30. In prezent are loc la moşia din jud. Roman, întrevederea între d-nii ministru Antonescu şi mareşal Presan.

Rămâne de văzut dacă d. mareşal Presan va accepta propunerea de a primi ministerul armatei

In cazul când d-sa va refuza, se menţine versiunea că d. Tătărescu va prelua departamentul apărării naţionale.

In orce caz această chestiune va fi soluţionată până mâine.

Un ziar din Bucureşti, care a avut azi dimineaţă o convorbire telefonică cu Presan a primit următorul răspuns din partea mareşalului:

— „Deocamdată nu vă pot spune decât atât: mă ocup de moşia mea.

DIVERSE

— Alegerile comunale decurg în linişte la Bucureşti In cursul dimineţii s'au prezentat foarte puţini alegători la vot.

— Misiunea belgiană, împreună cu miniştri Franasovici şi Manolescu-Strunga, pleacă azi într'o excursie pe Dunăre.

— Vineri începe la Bucureşti procesul celor trei elevi, asasini ai deputatului Eusebiu Popovici.

Vor pleda d-nii avocaţi Gr. Iunian, Valjean şi M. Mora.

— La Constanţa, soldatul Gh. Androniuc, în urma unei certe, a înjunghiat cu un cuţit pe caporalul Gh. Andrei.

Victima a încetat din viaţă.

— La 8 Iunie (ziua restauraţiei) se vor face noui avansări în armată.

Guvernul Statelor-Unite a hotărât să sporească numărul avioanelor militare.

RENUMITUL MAGAZIN DE CAFEA **La Paşa**

vă invită pe mâine la o gustare de

cafea turcească gratis

SALA PHOENIX

Sâmbătă 2 Iunie 1934 ora 9 seara

Asociaţia Culturală Sportivă C. F. R.

sub preşedinţia d-lui C. MEREUŢĂ Director G-ral c. f. r.

SECŢIA ARTISTICĂ MUZICALĂ sub preşedinţia d-lui Director Superior AL. RUSS

CONCERT dat de orchestra simfonică cfr. sub conducerea maestrului **C. ROMANOV** Bilete la Braşcu.

Sâmbătă 2 Iunie

Kermessa

la grădina Copou

dată în folosul Societăţii **„Pânea Săracilor"**

Ingrijiţi-vă ochii purtând ochelari

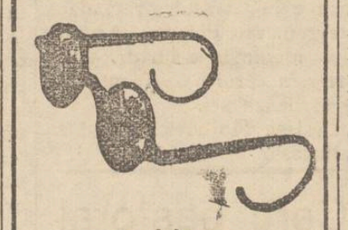

— dela —

Optica ARGUS

LAPUŞNEANU 43

vis-a-vis de Hotel Palace

CALITĂŢI SUPERIOARE

PREŢURI EFTINE

Cinematograful Phoenix

prezintă astăzi cu 15, 10 8 lei 2 mari succese

Un program fenomenal

TUNELUL

Grandios film de mare montare după Bernhard Kellerman cu Paul Hartman şi Elga Brink

Apoi minunea secolului

KING-KONG

de Edgar Wallace

Complectare: Silly Symphonie

DOCTOR

Corneliu Stoian

Genito-urinare, sifilis, venerice

Consultaţii 4—7

strada I. C. Brătianu 58

Cristaluri şi Porcelanuri

S. HAMER

Iaşi, Str. Ştefan cel Mare 4

Ministerul Instrucţiunii Publice, al Cultelor şi Artelor

Universitatea Mihaileană Iaşi

Rectoratul

No. 1377 Iaşi 29 Mai 1934

PUBLICAŢIE

Pentru aprovizionarea Universităţii Mihailene din Iaşi, cu una sută vagoane lemne de foc esenţă fag şi carpen, pentru anul 1934/35, se va ţine licitaţie publică, în cancelaria Rectoratului, în ziua de 16 Iunie 1934, ora 10 a. m. când concurenţii se vor prezenta cu oferte închise şi sigilate. Garanţia provizorie de 5 la sută se va depune, în numerar sau efecte garantate de Stat, odată cu oferta.

Predarea lemnelor va începe îndată după încheierea contractului, şi se va termina până la 31 Decembrie 1934.

Caetul de sarcini se poate vedea în fiecare zi, la Rectorat în orele de cancelarie.

Domnii concurenţi se vor conforma art. 88—110 din legea contabilităţii publice şi regulamentului Oficiului Central de Licitaţii, publicat în M. O. No. 1 din 1 Ianuarie 1930.

Rectoratul, I. Bratu

PENSIONARI

Pentru orele libere, găsiţi ocupaţie la Colectura

Gheorghe Stănoiu

Iaşi Str. Lăpuşneanu No. 20

Telefon 134

DOCTORUL

OVIDIU CORDESCU

consultă zilnic pentru boli de

Nas, gât şi urechi

de la 4—7 p. m.

în str. Gh. Mârzescu 16

DOCTORUL

R. DAMSKER

str. Ghica Vodă No. 44—46

MEDICINĂ INTERNĂ, SIFILIS ŞI GENITO-URINARE

Diatermie şi băi de lumină

între 8—1 a. m şi 3—7 p. m.